

Face extérieure

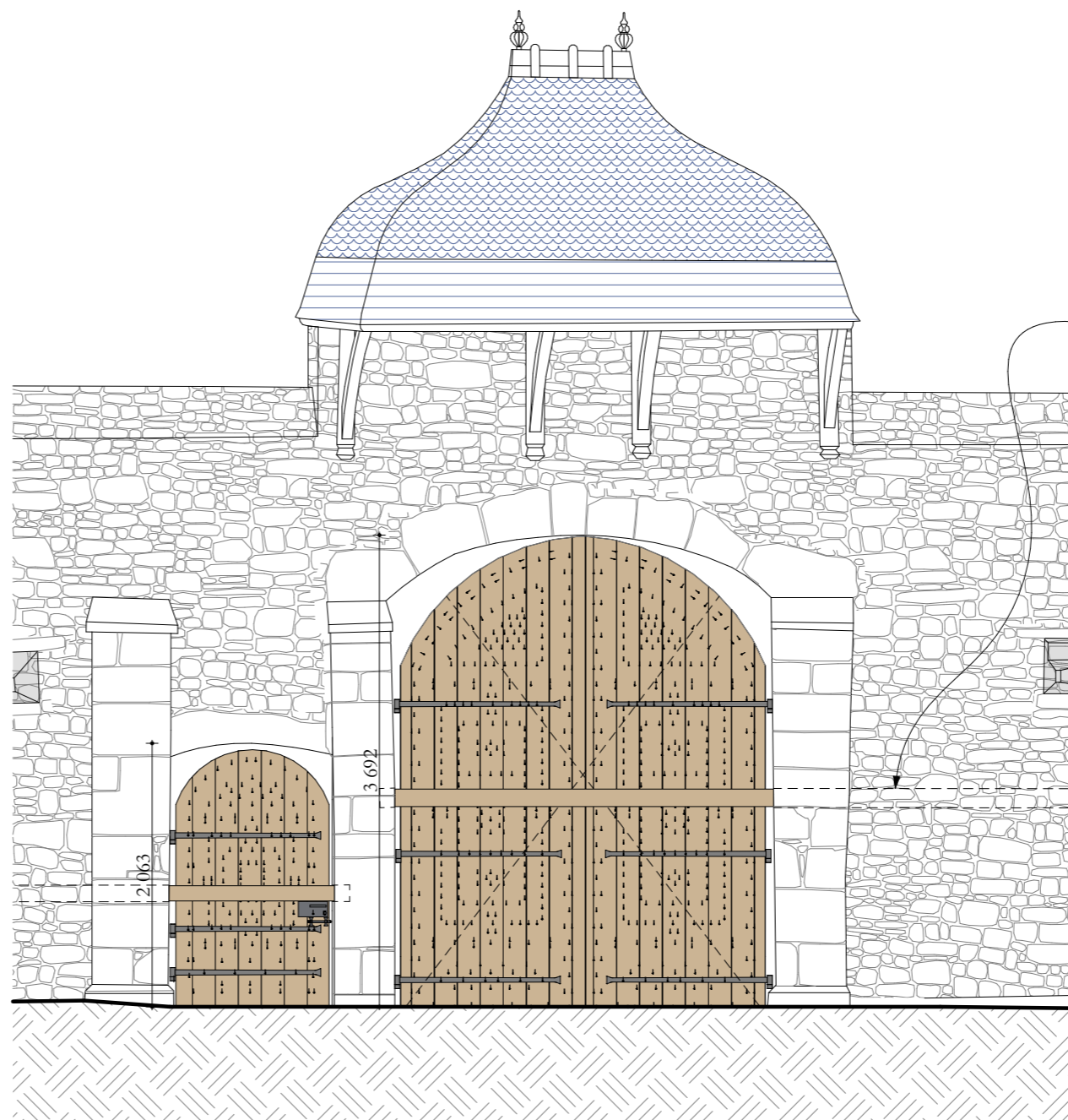

Face intérieure

Réservation maçonnée
obstruée à mi-parcours.
Intervention de débouchage
et remontage à prévoir par le
revers du mur.

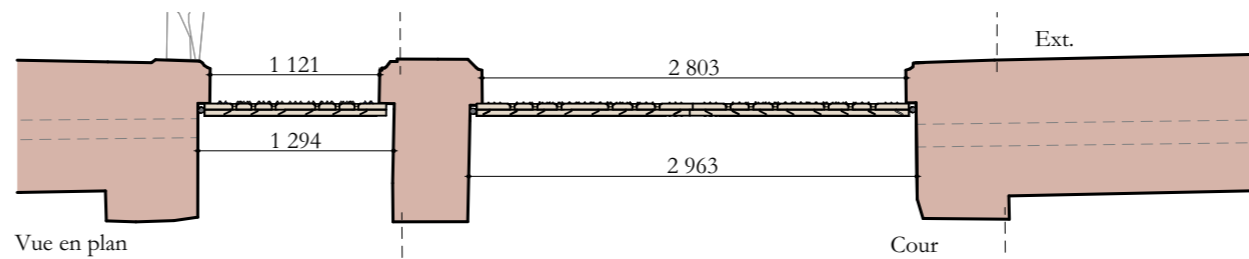
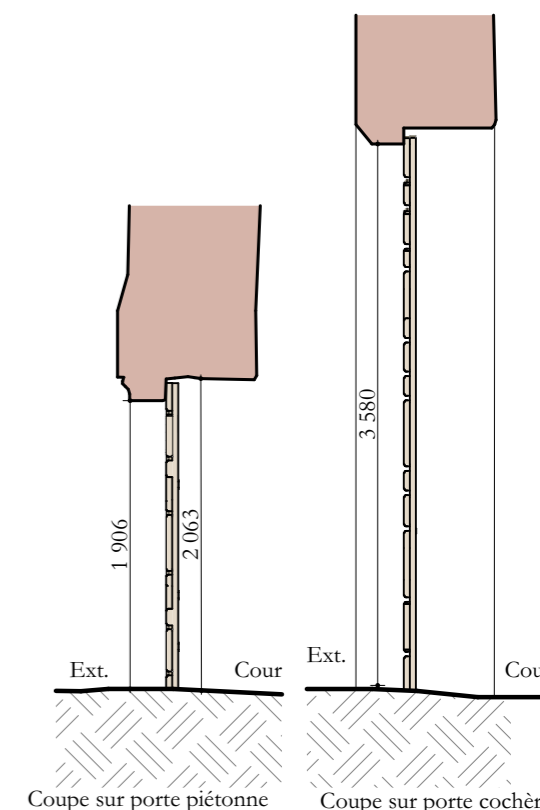

Vue en plan

Ces plans ne peuvent être considérés comme des plans d'exécutions lesquels doivent être réalisés par les entreprises selon leur corps d'état et visés par l'architecte



MANOIR DE LA CHASLERIE
Restauration et remplacement des menuiseries de l'aile
ouest, du portail d'entrée, de la porte nord de la cour
et de la chapelle.
3490, route de Lonlay
La Haute-Chapelle
61700 - Domfront en Poirais

Maîtres d'ouvrage :
Pierre-Paul et Carole Fourcade
La Chaslerie
3490, route de Lonlay
La Haute-Chapelle
61700 - Domfront en Poirais

PROJET
COUR - PORTAIL ENTREE

Juin 2026

Ech : 1:50^e

ATELIER PAQUIN ARCHITECTE
Architecte DPLG
DSA Architecture et Patrimoine
 