

MANOIR DE LA CHASLERIE
Restauration et remplacement des menuiseries
de l'aile ouest, du portail d'entrée,
de la porte nord de la cour et de la chapelle

3490, route de Lonlay
La Haute-Chapelle
61700 - Domfront en Poirais

Maîtres d'ouvrage : **Pierre-Paul et Carole FOURCADE**
La Chaslerie
3490, route de Lonlay
La Haute-Chapelle
61700 - Domfront en Poirais
penadomf@msn.com

Maître d'oeuvre : **ATELIER PAQUIN ARCHITECTE,**
Architecte DPLG
Architecte de Patrimoine DSA Chaillot
2, rue du Collège 50300 AVRANCHES
atelierpaquin.architecte@gmail.com



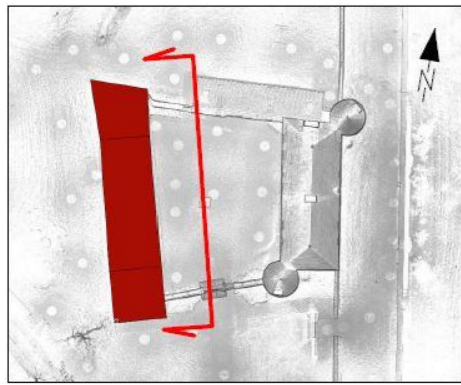

LEGENDE :

FE21 Fenêtres à deux vantaux (20 carreaux).
FE22 Vétustes.
 Fenêtre à deux vantaux (24 carreaux).
FE05 Vétuste.
FE11 Fenêtres à deux vantaux (28 carreaux).
FE02 Vétustes.
FE03
FE04

FE06 Fenêtre à un vantail (4 carreaux).
 vétuste.
LE21 Lucarnes à un vantail (4 carreaux).
LE22
LE23
LE24 Bon état général.

FE12 Fenêtre composée d'un vantail à 24 carreaux : composition non conforme au style XVIIe.

LE31 Lucarnes à un vantail (12 carreaux).
LE32 Bon état général.

LE25 Lucarne à un vantail (15 carreaux).
 Fenêtre peu harmonieuse. Fronton semi-circulaire présent mais il manque le linteau sous le fronton.

PE01 Porte-fenêtre à deux vantaux (24 carreaux).
 Vétuste.

PE02 Porte à deux vantaux pleins et imposte vitrée (4 carreaux).
 Bon état général.

PE03 Porte à décor en panneaux embrevés losangés avec imposte fixe vitrée (6 carreaux).
 Vraisemblablement XVIIIe siècle. Qualité moyenne.

PE11 Porte à décor en panneaux à caissons type Louis XIII. Vétuste.

FE01 Fenestrelles sans menuiserie.

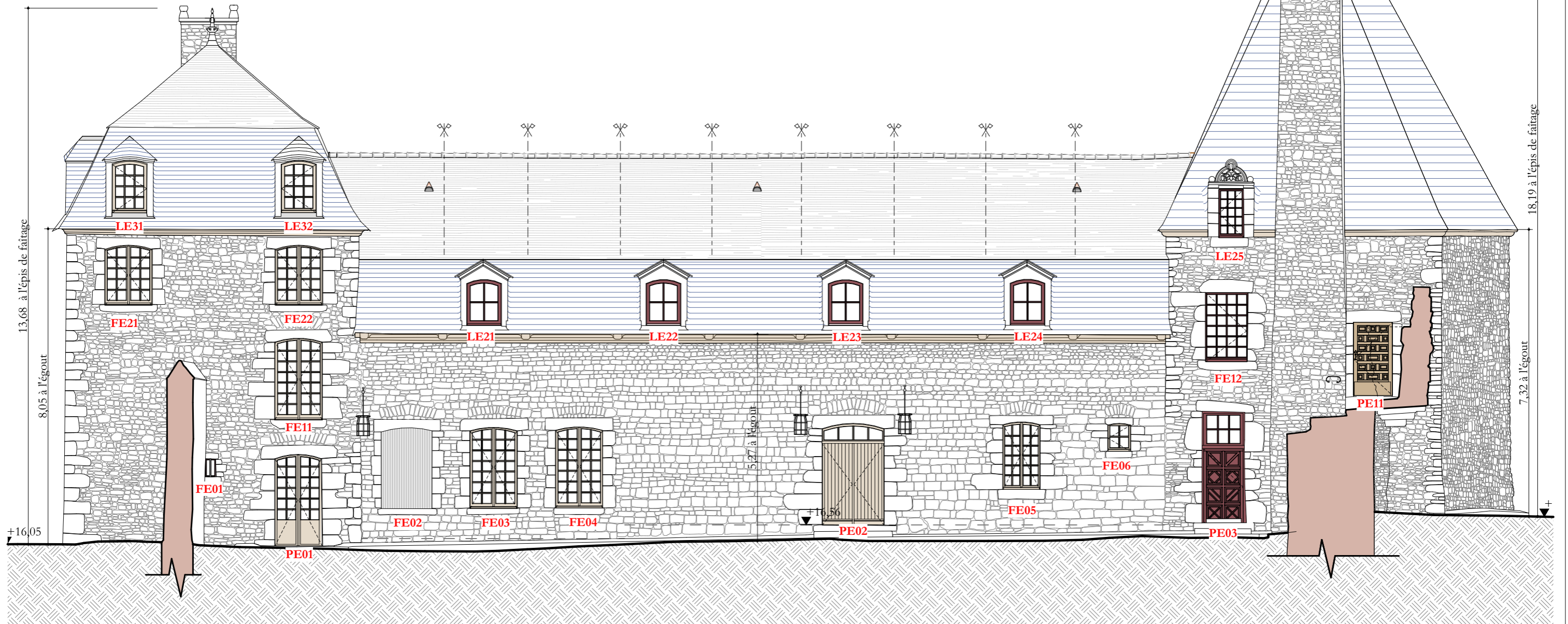

Ces plans ne peuvent être considérés comme des plans d'exécutions lesquels doivent être réalisés par les entreprises selon leur corps d'état et visés par l'architecte

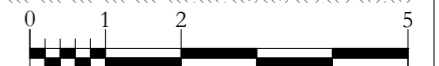

MANOIR DE LA CHASLERIE
 Restauration et remplacement des menuiseries de l'aile ouest, du portail d'entrée, de la porte nord de la cour et de la chapelle.
 3490, route de Lonlay
 La Haute-Chapelle
 61700 - Domfront en Poirais

Maîtres d'ouvrage :
Pierre-Paul et Carole Fourcade
 La Chaslerie
 3490, route de Lonlay
 La Haute-Chapelle
 61700 - Domfront en Poirais

PROJET
AILE OUEST - ETAT EXISTANT
 Elévation Est

Avril 2026

Ech : 1:100^e

ATELIER PAQUIN ARCHITECTE
 Architecte DPLG
 DSA Architecture et Patrimoine
 

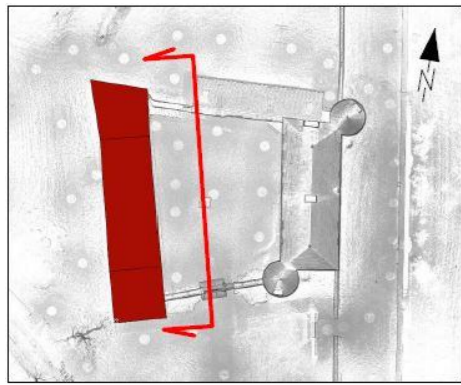

LEGENDE :

FE21 Fenêtres à remplacer par une menuiserie neuve en chêne à l'identique - deux vantaux (20 carreaux).

FE05 Fenêtres à remplacer par une menuiserie neuve en chêne à l'identique - deux vantaux (24 carreaux).

FE11 Fenêtres à remplacer par une menuiserie neuve en chêne à l'identique - deux vantaux (28 carreaux).

FE06 Fenêtre à remplacer par une menuiserie neuve en chêne à l'identique - Un vantail (4 carreaux).

LE21 Lucarnes à recomposer : déposer les petits bois "recoupés" et recomposer un vantail à 9 carreaux.

FE12 Fenêtre à remplacer par une menuiserie à deux vantaux (16 carreaux) et imposte ouvrante à deux vantaux (8 carreaux). Traverse d'imposte et meneau en profil saillant demi-rond.

LE31 Menuiseries à conserver.

LE25 Ajouter un linteau en granit sous le fronton (restitution logique constructive). Menuiserie neuve en chêne à un vantail avec trame vitrée de 12 carreaux.

PE01 Porte-Fenêtre à remplacer par une menuiserie neuve à l'identique.

PE02 Menuiserie à conserver.

PE03 Porte à remplacer par une porte en panneaux à caissons type Louis XIII dito porte PE11.

PE11 Porte à remplacer par une porte neuve identique.

FE01 Fenestrelles à équiper de châssis métalliques.

 Menuiserie à remplacer et recomposer.

 Menuiserie à remplacer à l'identique.

 Menuiserie à recomposer.

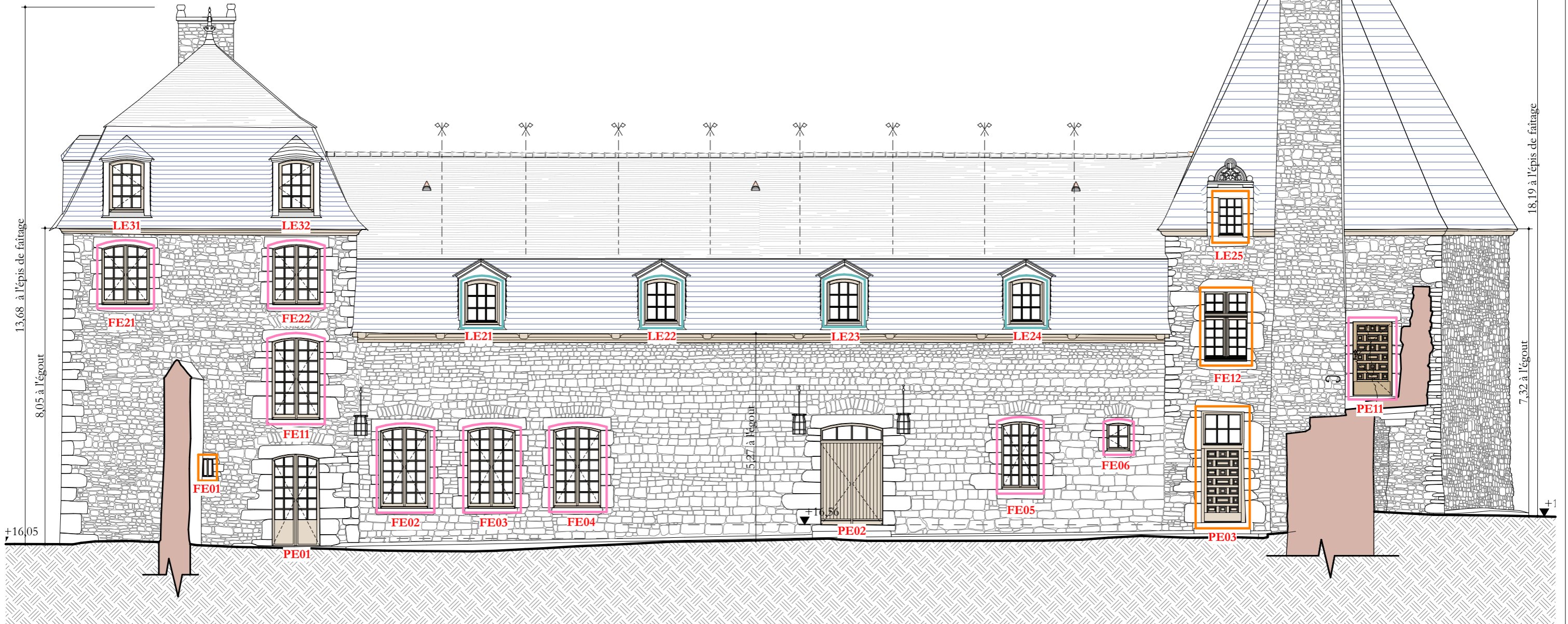

Ces plans ne peuvent être considérés comme des plans d'exécutions lesquels doivent être réalisés par les entreprises selon leur corps d'état et visés par l'architecte

MANOIR DE LA CHASLERIE
 Restauration et remplacement des menuiseries de l'aile ouest, du portail d'entrée, de la porte nord de la cour et de la chapelle.
 3490, route de Lonlay
 La Haute-Chapelle
 61700 - Domfront en Poirais

Maîtres d'ouvrage :
Pierre-Paul et Carole Fourcade
 La Chaslerie
 3490, route de Lonlay
 La Haute-Chapelle
 61700 - Domfront en Poirais

PROJET
AILE OUEST - ETAT FUTUR
 Elévation Est

Avril 2026

Ech : 1:100^e

ATELIER PAQUIN ARCHITECTE
 Architecte DPLG
 DSA Architecture et Patrimoine





LEGENDE :

FO21
FO22 Fenêtres à deux vantaux
FO02 (20 carreaux).
FO03 Vétustes.
FO04

LO21 Petits châssis métalliques dits
LO22 "Casts".
LO23 Eléments non appropriés et
LO24 déqualifiants sur un tel édifice.

FO12
LO25 Fenêtre composée d'un vantail
à 12 ou 15 carreaux ou fermée
par un panneau d'OSB.
FO01

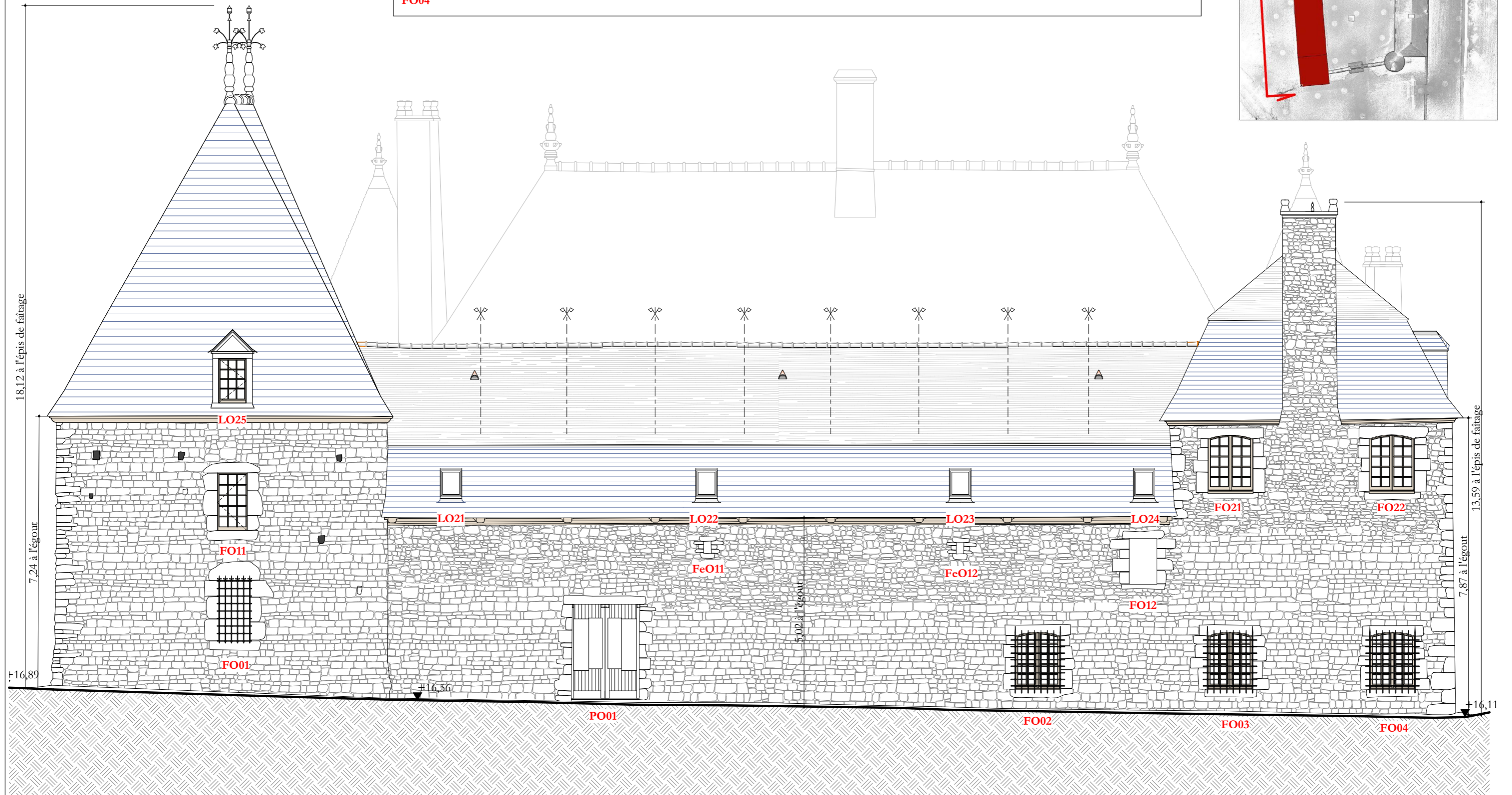
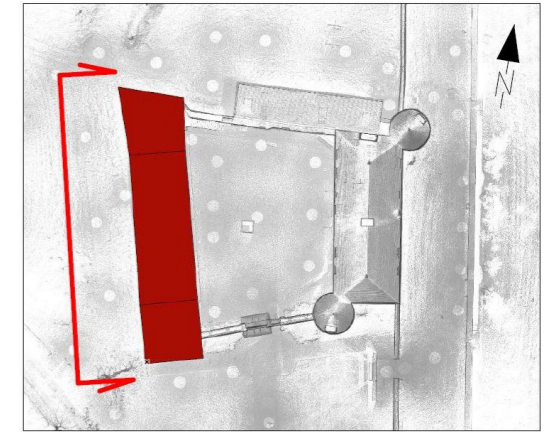
PO01 Porte à deux vantaux coulissants
inesthétique et dévalorisante.
Vétuste.



Ces plans ne peuvent être considérés comme des plans d'exécutions lesquels doivent être réalisés par les entreprises selon leur corps d'état et visés par l'architecte

MANOIR DE LA CHASLERIE
 Restauration et remplacement des menuiseries de l'aile
 ouest, du portail d'entrée, de la porte nord de la cour
 et de la chapelle.
 3490, route de Lonlay
 La Haute-Chapelle
 61700 - Domfront en Poirais

Maîtres d'ouvrage :
Pierre-Paul et Carole Fourcade
 La Chaslerie
 3490, route de Lonlay
 La Haute-Chapelle
 61700 - Domfront en Poirais

PROJET
AILE OUEST - ETAT EXISTANT
 Elévation Ouest

Avril 2026

Ech : 1:100^e

ATELIER PAQUIN ARCHITECTE
 Architecte DPLG
 DSA Architecture et Patrimoine



LEGENDE :

FO21 Fenêtres à remplacer
FO22 par une menuiserie
FO02 neuve en chêne à
FO03 l'identique - deux
FO04 vantaux (20 carreaux).

LO21 Remplacer les châssis
 métalliques "Casts" par des
LO22 lucarnes identiques à celles
LO23 de la façade Est (1 vantail -
LO24 9 carreaux).

FO12 Fenêtre à remplacer par une
LO25 menuiserie en chêne à un
FO11 vantail (12 ou 15 carreaux).
FO01

PO01 Remplacer par une porte
 battante à deux vantaux à lames
 pleines avec lames vitrées fines
 en double vitrage.

 Menuiserie à remplacer
 et recomposer.

 Menuiserie à remplacer
 à l'identique.

 Menuiserie à créer.

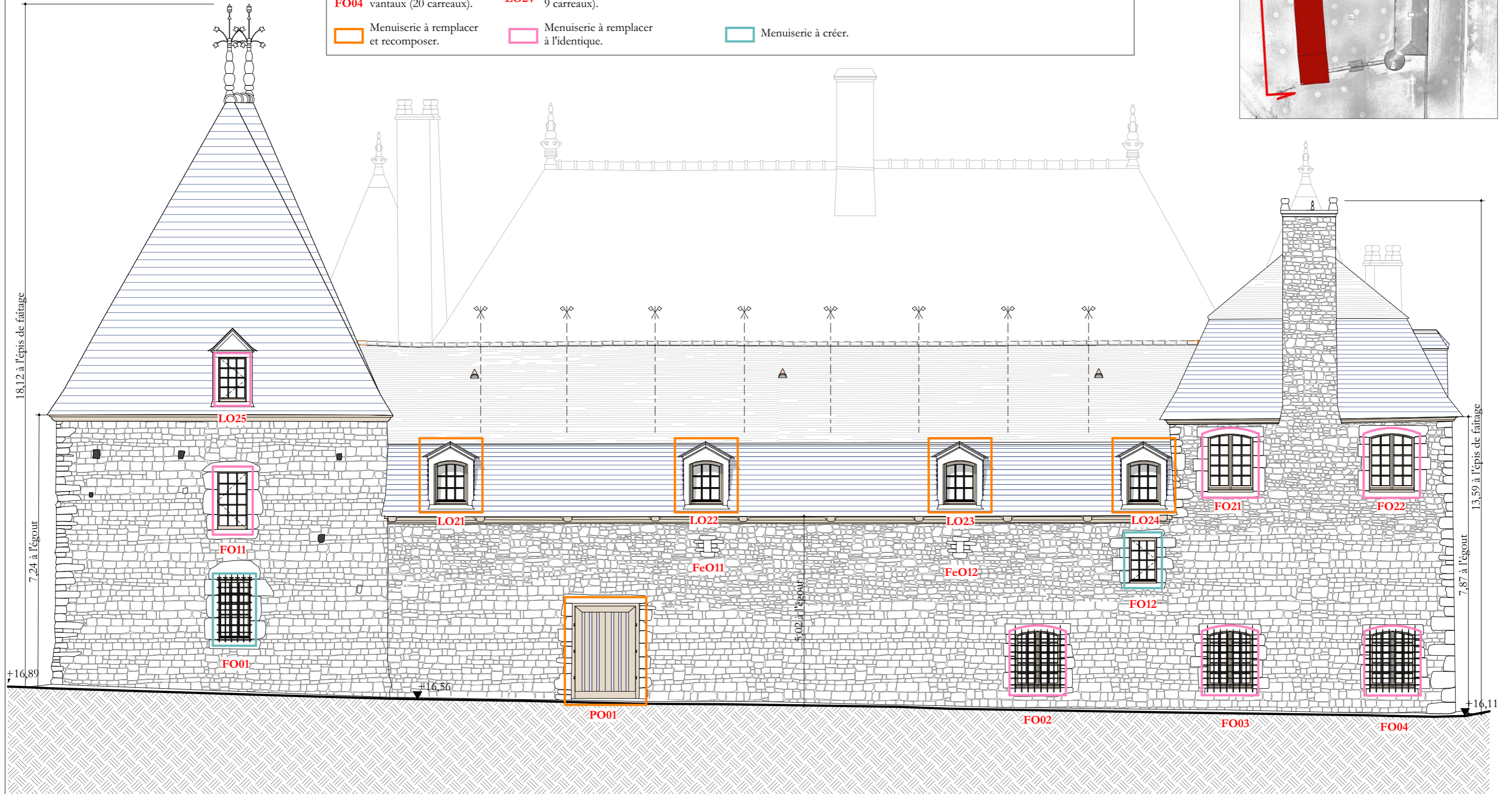
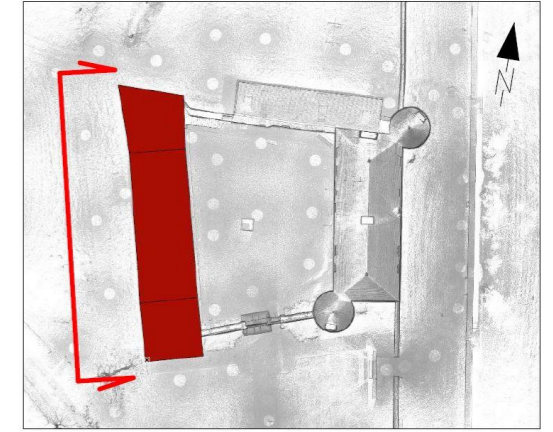

Ces plans ne peuvent être considérés comme des plans d'exécutions lesquels doivent être réalisés par les entreprises selon leur corps d'état et visés par l'architecte

MANOIR DE LA CHASLERIE
 Restauration et remplacement des menuiseries de l'aile
 ouest, du portail d'entrée, de la porte nord de la cour
 et de la chapelle.
 3490, route de Lonlay
 La Haute-Chapelle
 61700 - Domfront en Poirais

Maîtres d'ouvrage :
Pierre-Paul et Carole Fourcade
 La Chaslerie
 3490, route de Lonlay
 La Haute-Chapelle
 61700 - Domfront en Poirais

PROJET
AILE OUEST - ETAT EXISTANT
 Elévation Ouest

Avril 2026

Ech : 1:100^e

ATELIER PAQUIN ARCHITECTE
 Architecte DPLG
 DSA Architecture et Patrimoine
 

LEGENDE :

LS31 Lucarne à un vantail (12 carreaux). Bon état général.

FS11 Fenêtre à deux vantaux (28 carreaux). Vétuste.

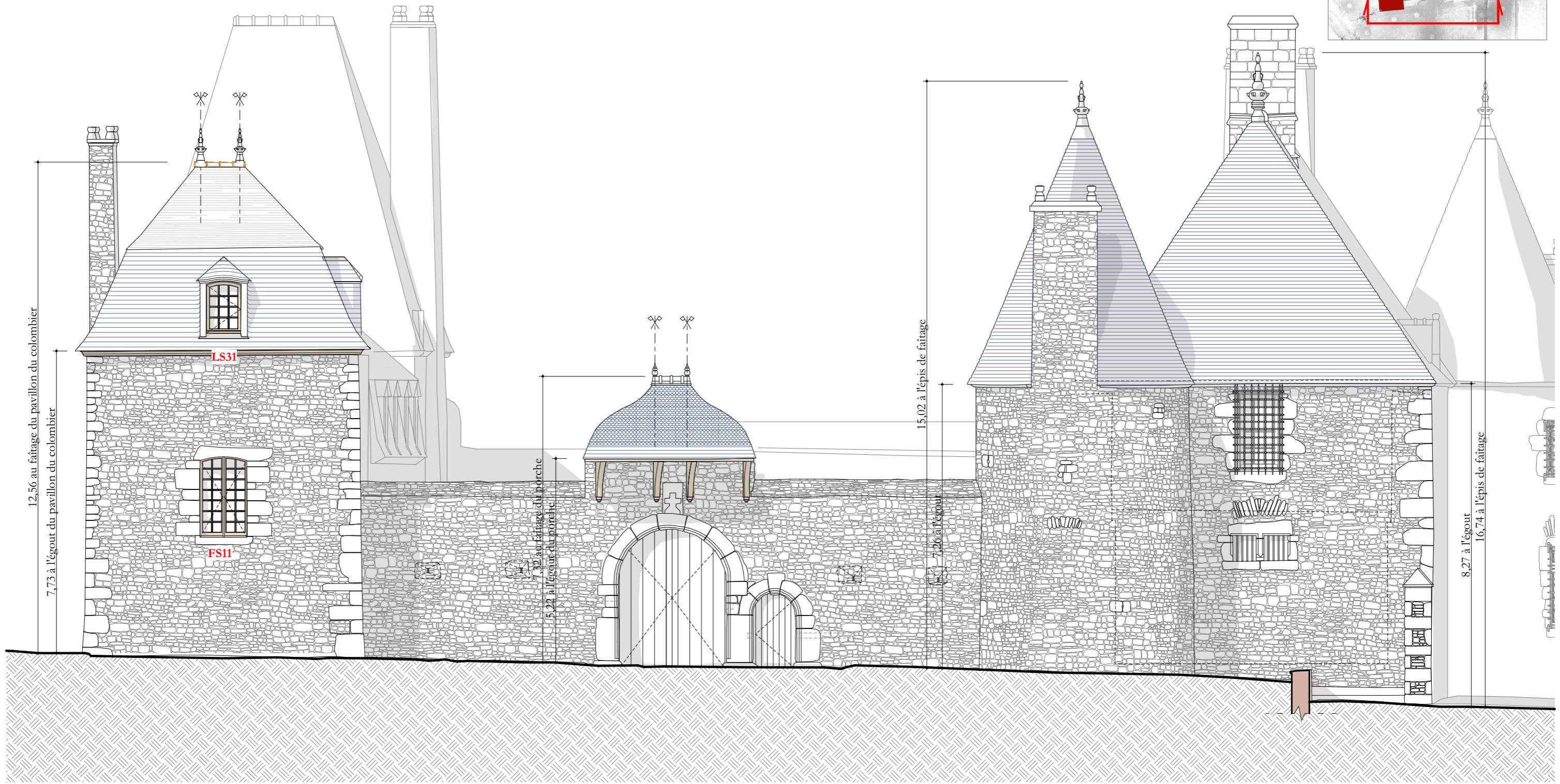
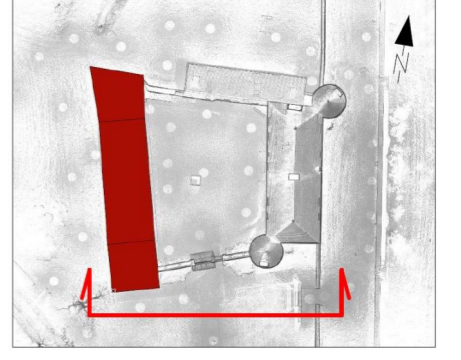

Ces plans ne peuvent être considérés comme des plans d'exécutions lesquels doivent être réalisés par les entreprises selon leur corps d'état et visés par l'architecte

MANOIR DE LA CHASLERIE
 Restauration et remplacement des menuiseries de l'aile ouest, du portail d'entrée, de la porte nord de la cour et de la chapelle.
 3490, route de Lonlay
 La Haute-Chapelle
 61700 - Domfront en Poirais

Maîtres d'ouvrage :
Pierre-Paul et Carole Fourcade
 La Chaslerie
 3490, route de Lonlay
 La Haute-Chapelle
 61700 - Domfront en Poirais

PROJET
AILE OUEST - ETAT EXISTANT
 Elévation Sud

Avril 2026
 Ech : 1:100^e

ATELIER PAQUIN ARCHITECTE
 Architecte DPLG
 DSA Architecture et Patrimoine

LEGENDE :

LS31 Menuiserie à conserver.

FS11 Fenêtre à remplacer par une menuiserie neuve en chêne à l'identique - deux vantaux (28 carreaux).

Menuiserie à remplacer à l'identique.

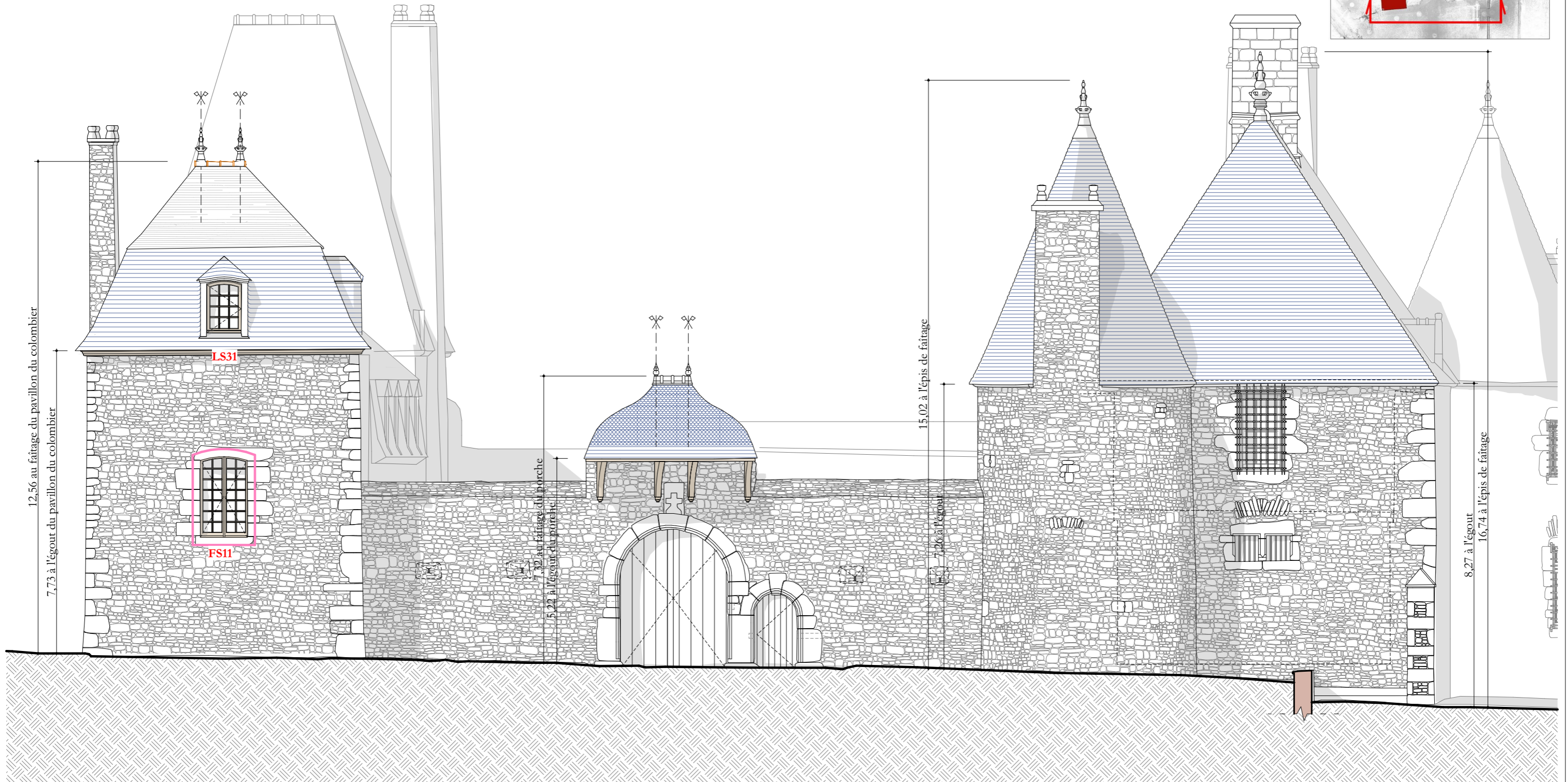
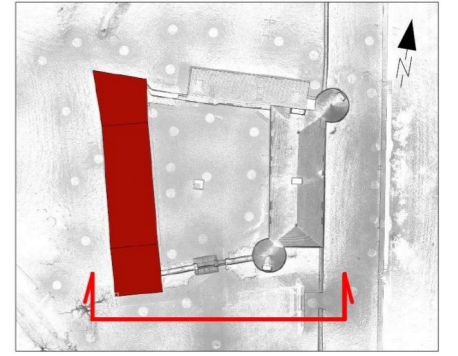

Ces plans ne peuvent être considérés comme des plans d'exécutions lesquels doivent être réalisés par les entreprises selon leur corps d'état et visés par l'architecte

MANOIR DE LA CHASLERIE

Restauration et remplacement des menuiseries de l'aile ouest, du portail d'entrée, de la porte nord de la cour et de la chapelle.

3490, route de Lonlay
La Haute-Chapelle
61700 - Domfront en Poirais

Maîtres d'ouvrage :

Pierre-Paul et Carole Fourcade

La Chaslerie
3490, route de Lonlay
La Haute-Chapelle
61700 - Domfront en Poirais

PROJET
AILE OUEST - ETAT EXISTANT
Elévation Sud

Avril 2026

Ech : 1:100^e

ATELIER PAQUIN ARCHITECTE

Architecte DPLG
DSA Architecture et Patrimoine



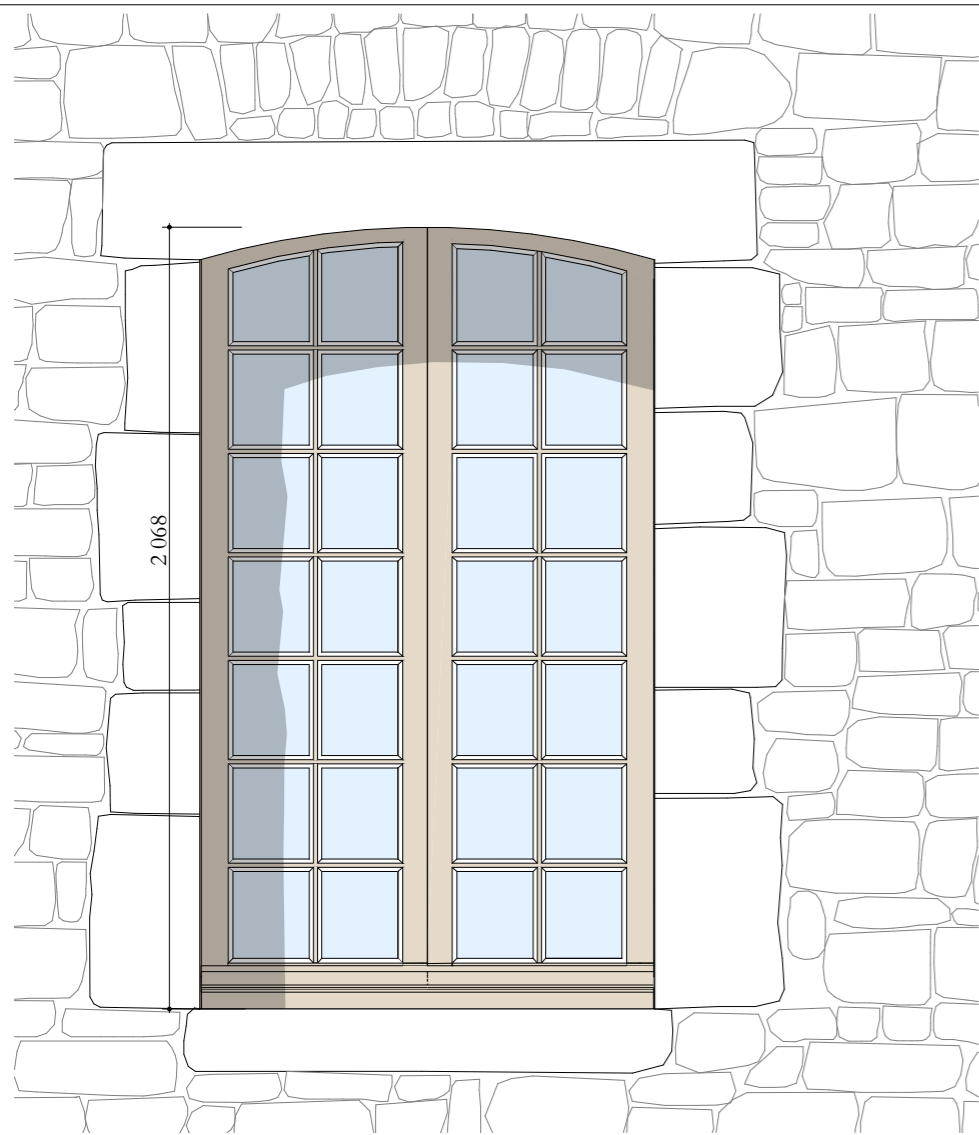

Face extérieure

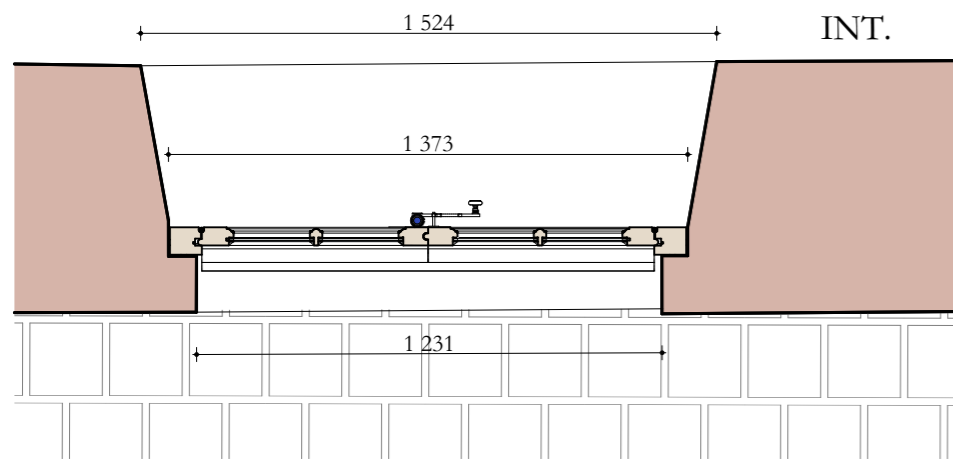

EXT. INT. Vue en plan

Ces plans ne peuvent être considérés comme des plans d'exécutions lesquels doivent être réalisés par les entreprises selon leur corps d'état et visés par l'architecte

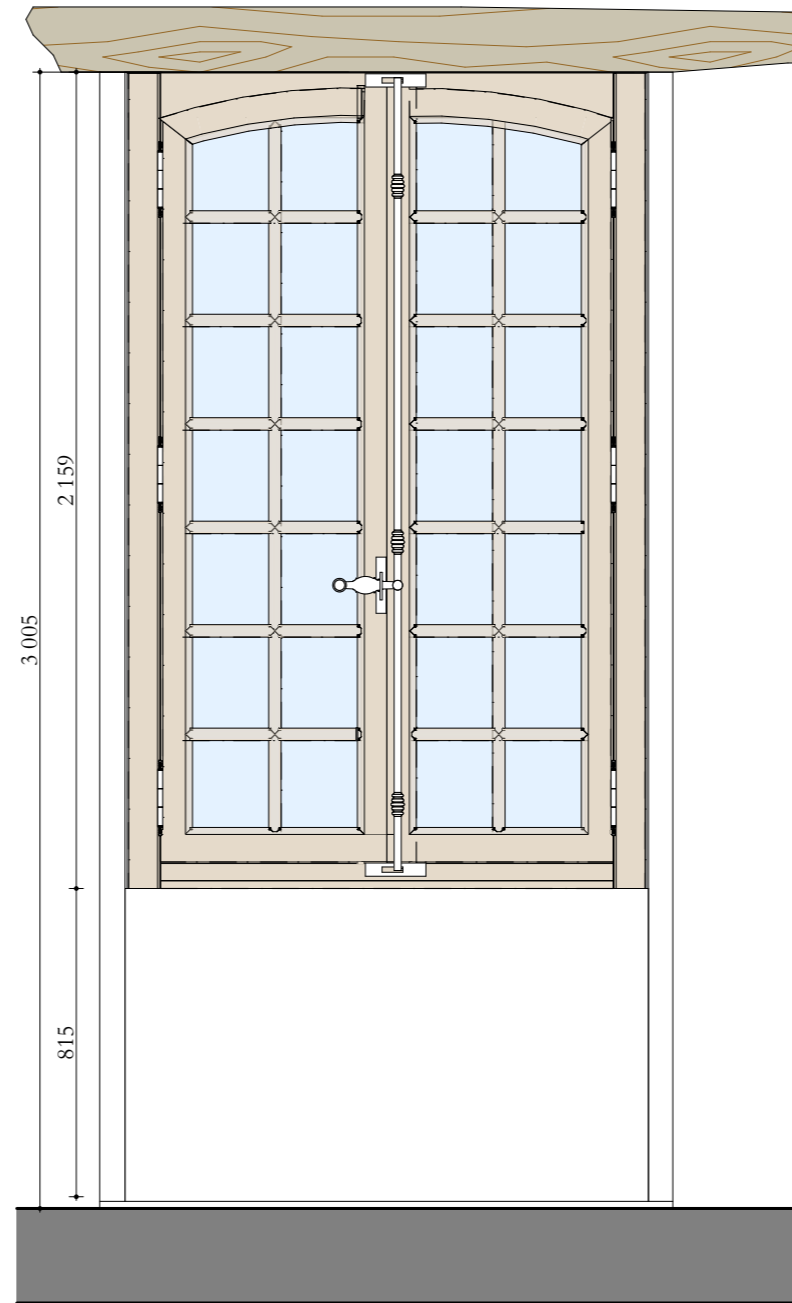

Face intérieure

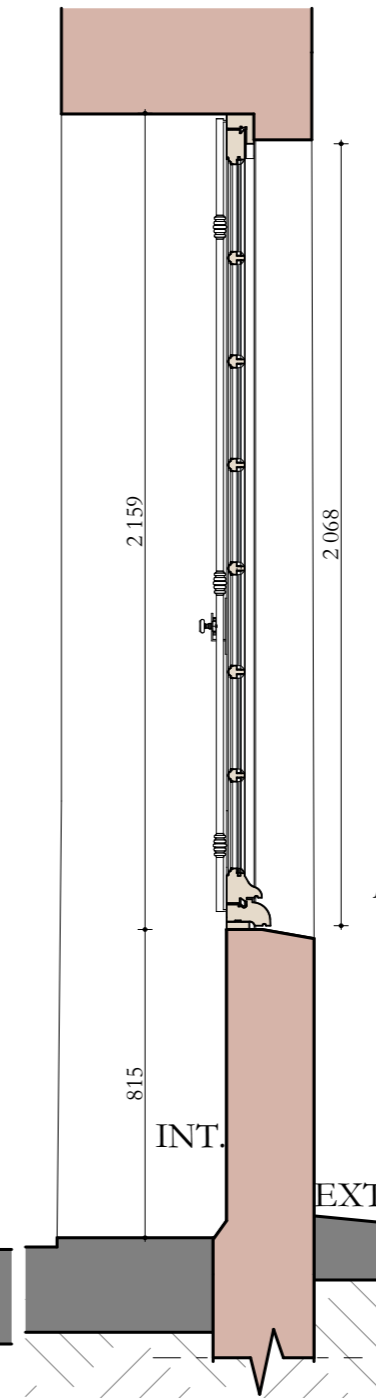

Coupe

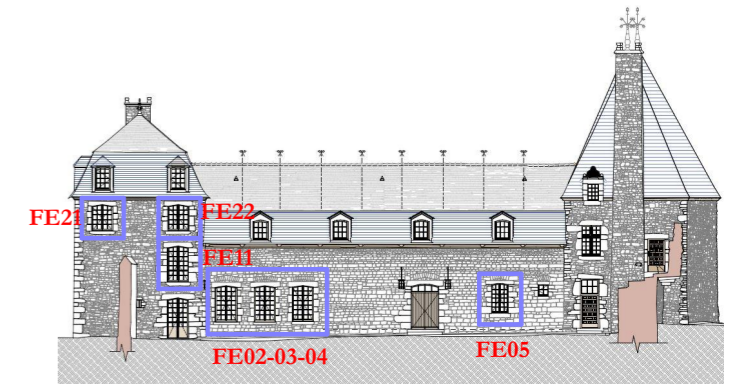

Aile ouest - façade est - côté cour - repérage des menuiseries de type 1

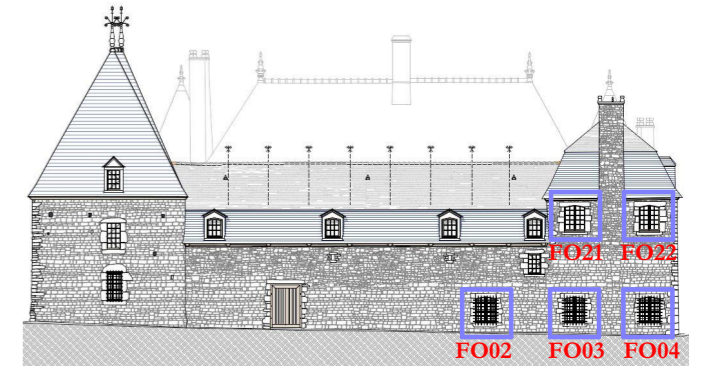

Aile ouest - façade ouest - côté jardin - repérage des menuiseries de type 1

Liste des menuiseries concernées :

Menuiseries à 20 carreaux : FE21 - FE22 - FO02 - FO03 - FO04
FO21 - FO22

Menuiserie à 24 carreaux : FE05

Menuiseries à 28 carreaux : FE11 - FS11 - FE02 - FE03 - FE04

Généralités :

- Façon de menuiserie type XVII^e siècle.
- Menuiserie de chêne massif PEFC, non lamellé, qualité menuiserie.
- Châssis à deux vantaux ouvrants à la française.
- Petits bois massifs moulurés d'un tore à profil segmentaire accosté de deux baguettes dont les intersections sont raccordées à l'onglet.
- Double vitrage mince (11mm) - y compris drainage en partie basse : 22.1 Monastic / Warm Edge 4 mm Noir + Krypton / Climaguard Premium 3 mm
- Intégration de chambres de décompression et joints d'étanchéité.
- Traitement avec sous-couche anti-remontée tannique.
- Menuiserie pré-peinte en atelier + couche de finition après pose - selon prescriptions particulières.
- Serrurerie en fer pur forgé à la main (voire planche détaillée).



MANOIR DE LA CHASLERIE
Restauration et remplacement des menuiseries de l'aile ouest, du portail d'entrée, de la porte nord de la cour et de la chapelle.
3490, route de Lonlay
La Haute-Chapelle
61700 - Domfront en Poirais

Maîtres d'ouvrage :
Pierre-Paul et Carole Fourcade
La Chaslerie
3490, route de Lonlay
La Haute-Chapelle
61700 - Domfront en Poirais

PROJET
AILE OUEST
MENUISERIES TYPE 1

Avril 2026

Ech : 1:20^e

ATELIER PAQUIN ARCHITECTE
Architecte DPLG
DSA Architecture et Patrimoine
 

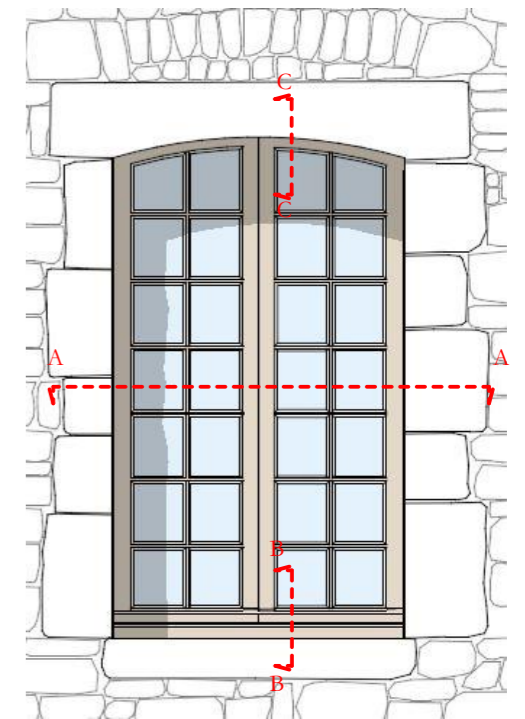
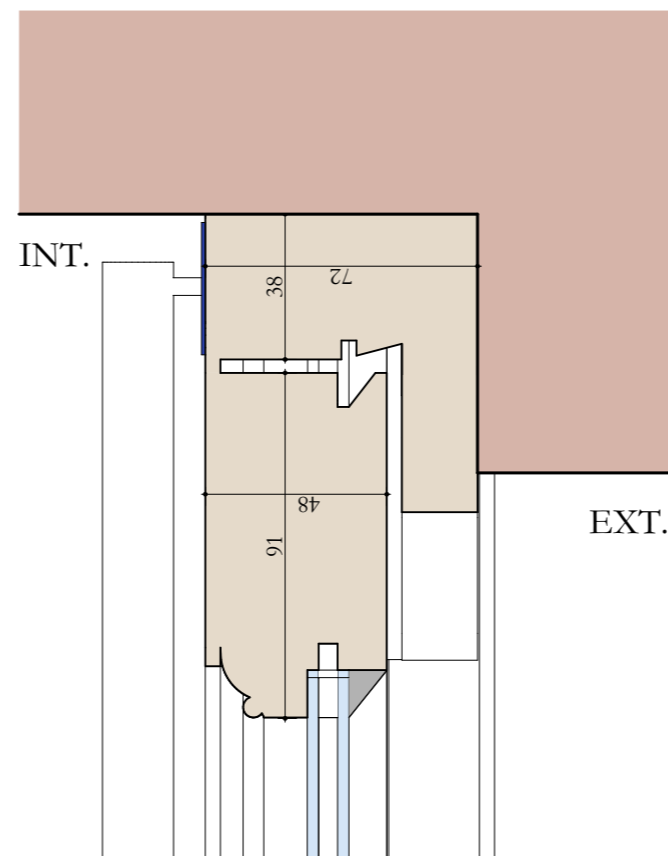
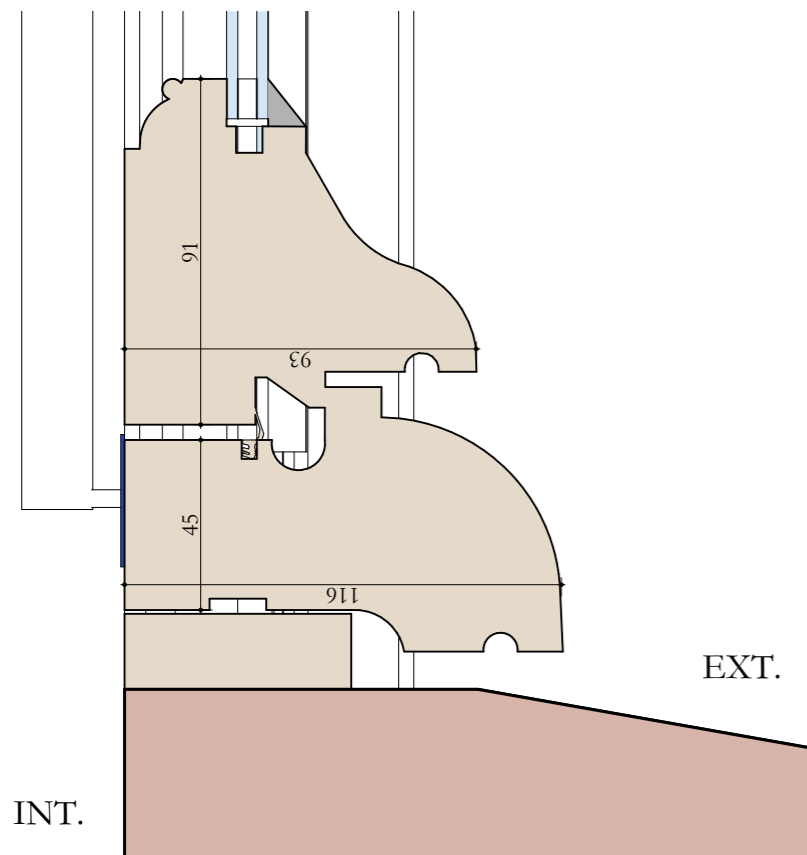
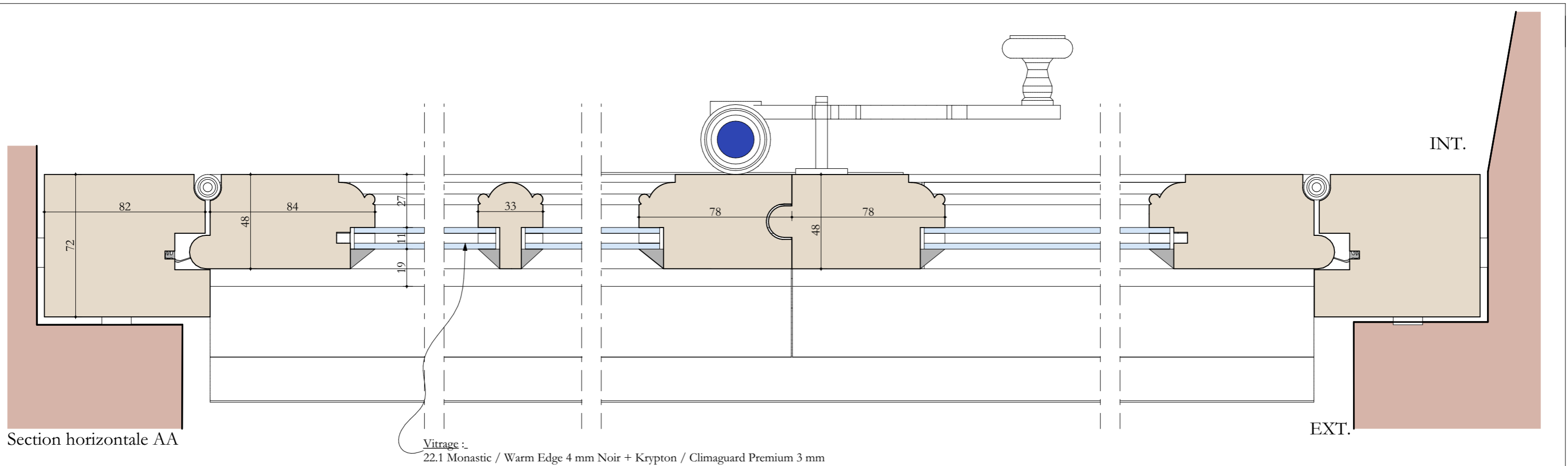

Ces plans ne peuvent être considérés comme des plans d'exécutions lesquels doivent être réalisés par les entreprises selon leur corps d'état et visés par l'architecte

MANOIR DE LA CHASLERIE
Restauration et remplacement des menuiseries de l'aile ouest, du portail d'entrée, de la porte nord de la cour et de la chapelle.
3490, route de Lonlay
La Haute-Chapelle
61700 - Domfront en Poirais

Maîtres d'ouvrage :
Pierre-Paul et Carole Fourcade
La Chaslerie
3490, route de Lonlay
La Haute-Chapelle
61700 - Domfront en Poirais

PROJET
AILE OUEST
MENUISERIES TYPE 1 - Détails

Avril 2026

Ech : 1:2^e

ATELIER PAQUIN ARCHITECTE
Architecte DPLG
DSA Architecture et Patrimoine
 

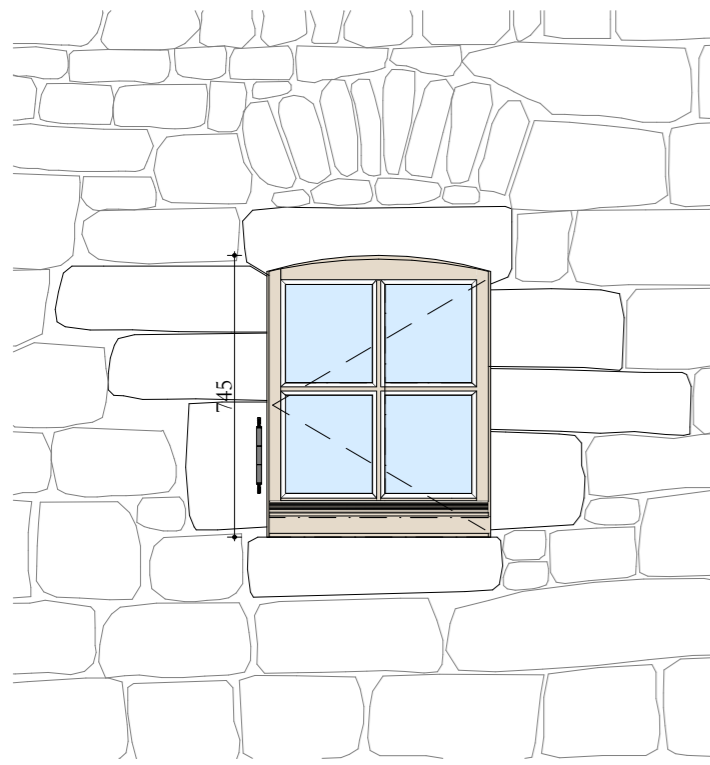

Face extérieure

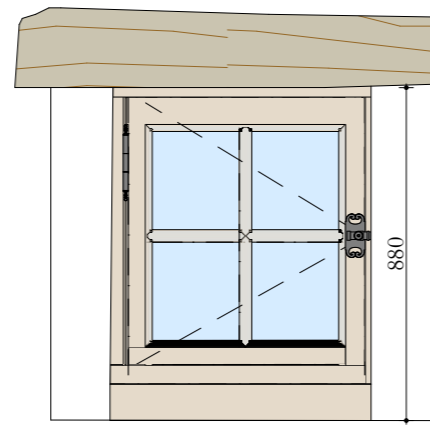

Face intérieure

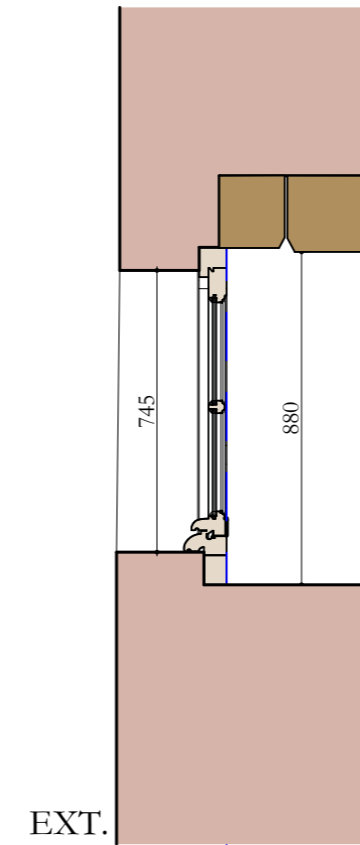

EXT.
Coupe

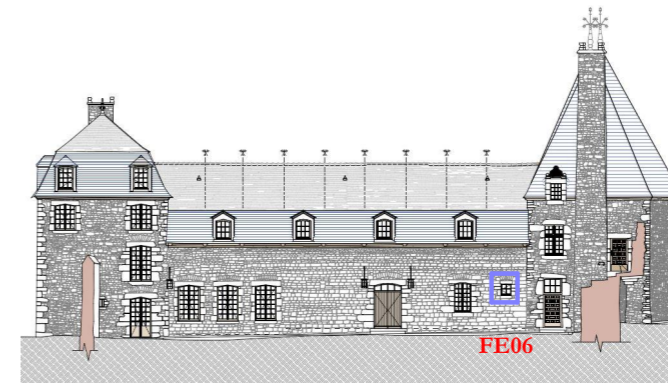

Aile ouest - façade est - côté cour - repérage des menuiseries de type 2

Liste de la menuiserie concernée :
Façade est : FE06

Généralités :

- Façon de menuiserie type XVII^e siècle.
- Menuiserie de chêne massif PEFC, non lamellé, qualité menuiserie.
- Châssis à 1 vantail ouvrant à la française.
- Petits bois massifs moulurés d'un tore à profil segmentaire accosté de deux baguettes dont les intersections sont raccordées à l'onglet.
- Double vitrage mince (11mm) - y compris drainages en partie basse : 22.1 Monastic / Warm Edge 4 mm Noir + Krypton / Climaguard Premium 3 mm
- Intégration de chambres de décompression et joints d'étanchéité.
- Traitement avec sous-couche anti-remontée tannique.
- Menuiserie pré-peinte en atelier + couche de finition après pose - selon prescriptions particulières.
- Serrurerie en fer pur forgé à la main.

INT.

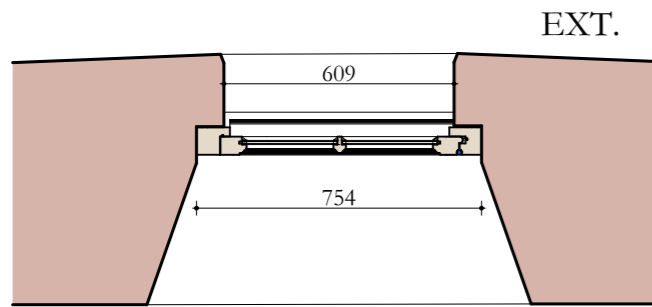

Vue en plan

EXT.
INT.

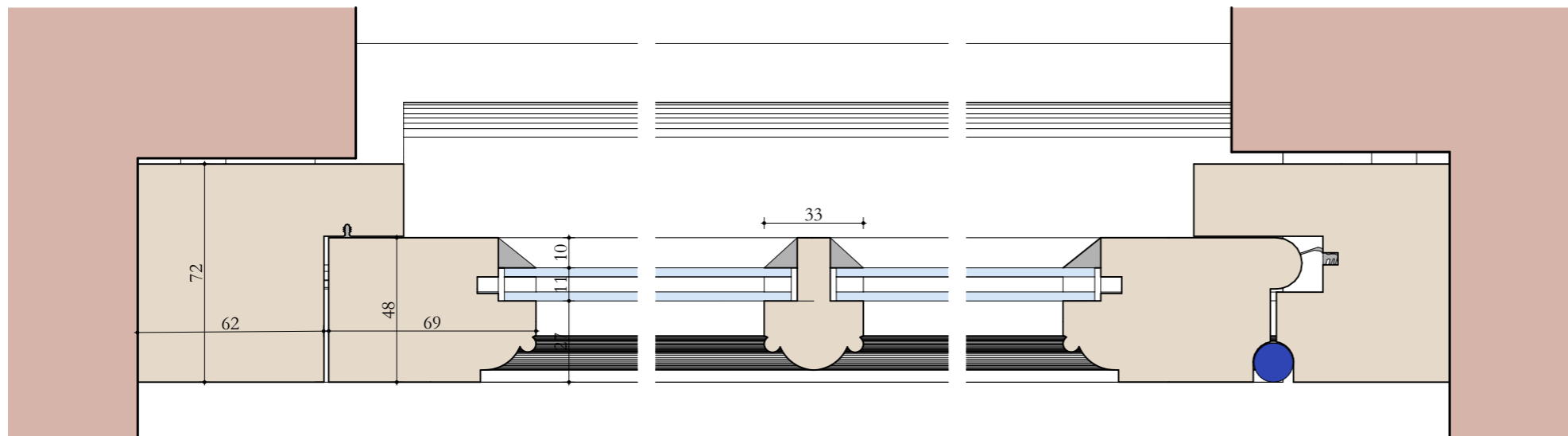
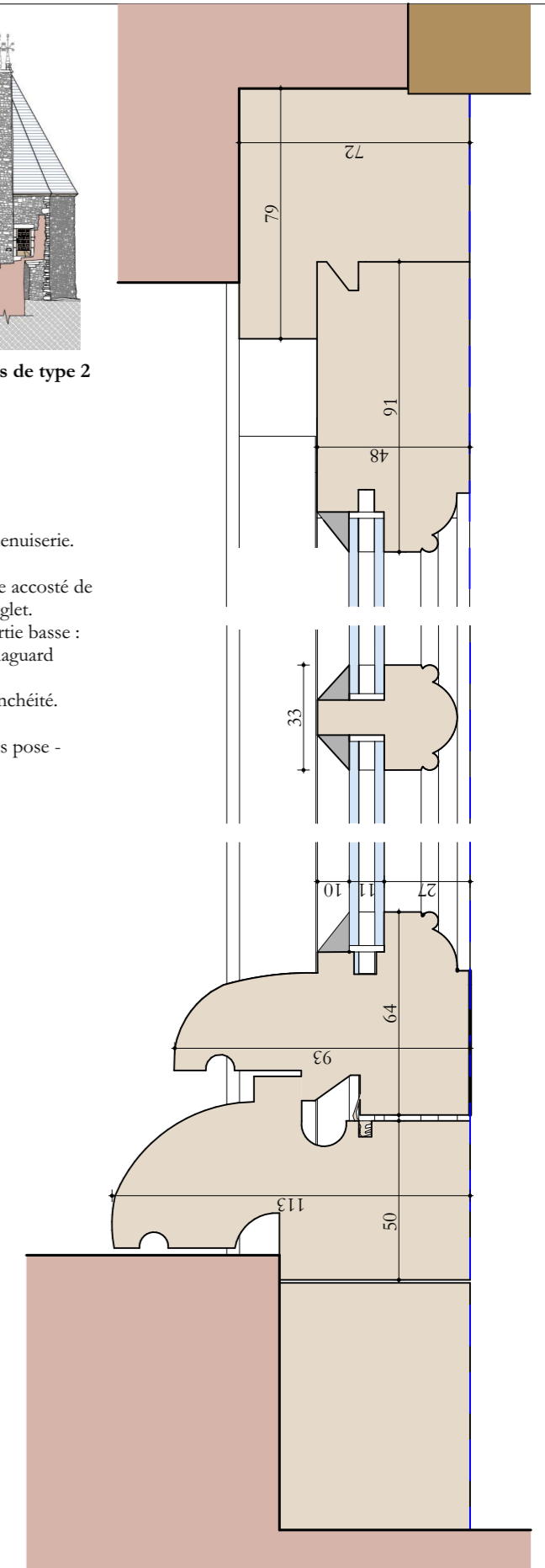

Ces plans ne peuvent être considérés comme des plans d'exécutions lesquels doivent être réalisés par les entreprises selon leur corps d'état et visés par l'architecte

MANOIR DE LA CHASLERIE

Restauration et remplacement des menuiseries de l'aile ouest, du portail d'entrée, de la porte nord de la cour et de la chapelle.
3490, route de Lonlay
La Haute-Chapelle
61700 - Domfront en Poirais

Maîtres d'ouvrage :
Pierre-Paul et Carole Fourcade
La Chaslerie
3490, route de Lonlay
La Haute-Chapelle
61700 - Domfront en Poirais

PROJET
AILE OUEST
MENUISERIES TYPE 2

Avril 2026

Ech : 1:20, 1:2^e

ATELIER PAQUIN ARCHITECTE
Architecte DPLG
DSA Architecture et Patrimoine
 



Face extérieure

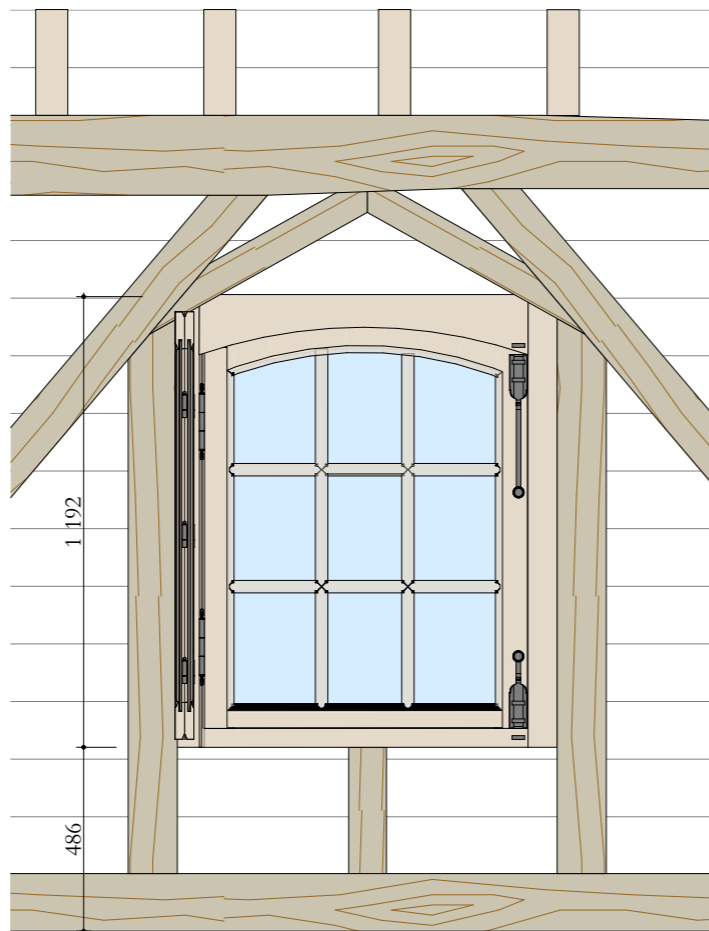

Face intérieure
Volet gauche ouvert et volet droit déposé

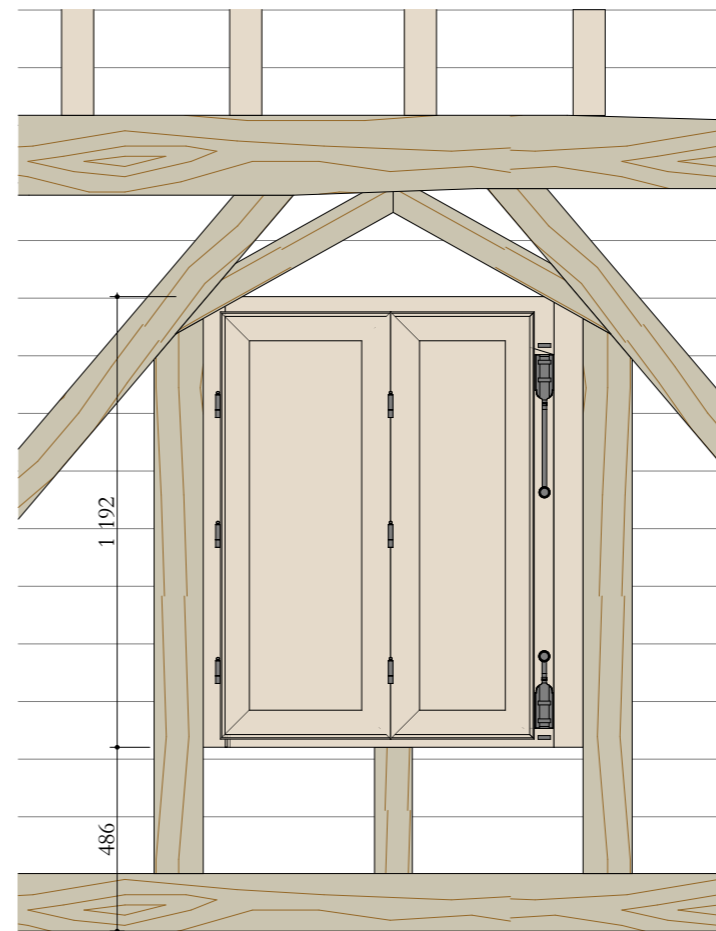

Face intérieure
Volets fermés

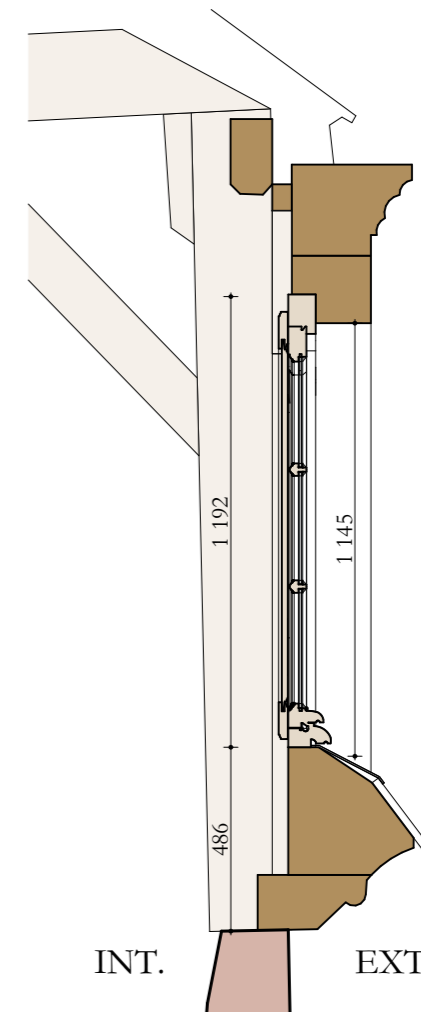

Coupe

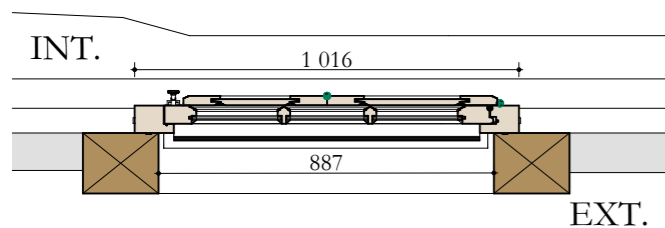

Vue en plan

Liste des menuiseries concernées :
Façade est : LE21-LE22-LE23-LE24
Façade ouest : LO21-LO22-LO23-LO24

Intervention sur les lucarnes LE21-LE22-LE23-LE24 :

- Dépose des petits bois recoupés actuellement en 4 grands carreaux.
- Pose de petits bois recoupés pour diviser le vantail en 9 carreaux.
- Remplacement de la quincaillerie par une ferronnerie composée d'un verrou à queue et d'une targette.

Création des lucarnes LO21-LO22-LO23-LO24 :

- Façon de menuiserie type XVII^e siècle.
- Menuiserie de chêne massif PEFC, non lamellé, qualité menuiserie.
- Châssis à un vantail ouvrant à la française.
- Petits bois massifs moulurés d'un tore à profil segmentaire accosté de deux baguettes dont les intersections sont raccordées à l'onglet.
- Double vitrage mince (11mm) - y compris drainage en partie basse : 22.1 Monastic / Warm Edge 4 mm Noir + Krypton / Climaguard Premium 3 mm
- Intégration de chambres de décompression et joints d'étanchéité.
- Traitement avec sous-couche anti-remontée tannique.
- Menuiserie pré-peinte en atelier + couche de finition après pose - selon prescriptions particulières.
- Serrurerie en fer pur forgé à la main.



Aile ouest - façade est - côté cour - repérage des menuiseries de type 3

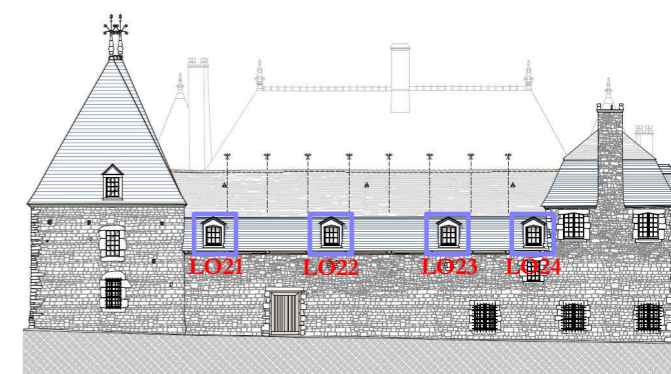

Aile ouest - façade ouest - côté jardin - repérage des menuiseries de type 3

Ces plans ne peuvent être considérés comme des plans d'exécutions lesquels doivent être réalisés par les entreprises selon leur corps d'état et visés par l'architecte



MANOIR DE LA CHASLERIE
Restauration et remplacement des menuiseries de l'aile ouest, du portail d'entrée, de la porte nord de la cour et de la chapelle.
3490, route de Lonlay
La Haute-Chapelle
61700 - Domfront en Poirais

Maîtres d'ouvrage :
Pierre-Paul et Carole Fourcade
La Chaslerie
3490, route de Lonlay
La Haute-Chapelle
61700 - Domfront en Poirais

PROJET
AILE OUEST
MENUISERIES TYPE 3

Avril 2026

Ech : 1:20^e

ATELIER PAQUIN ARCHITECTE
Architecte DPLG
DSA Architecture et Patrimoine
 

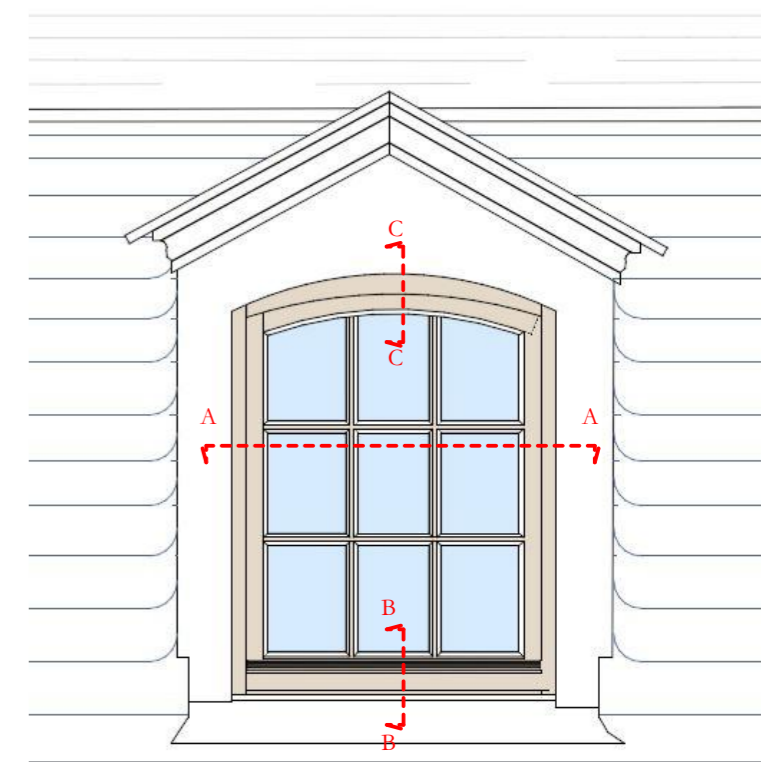
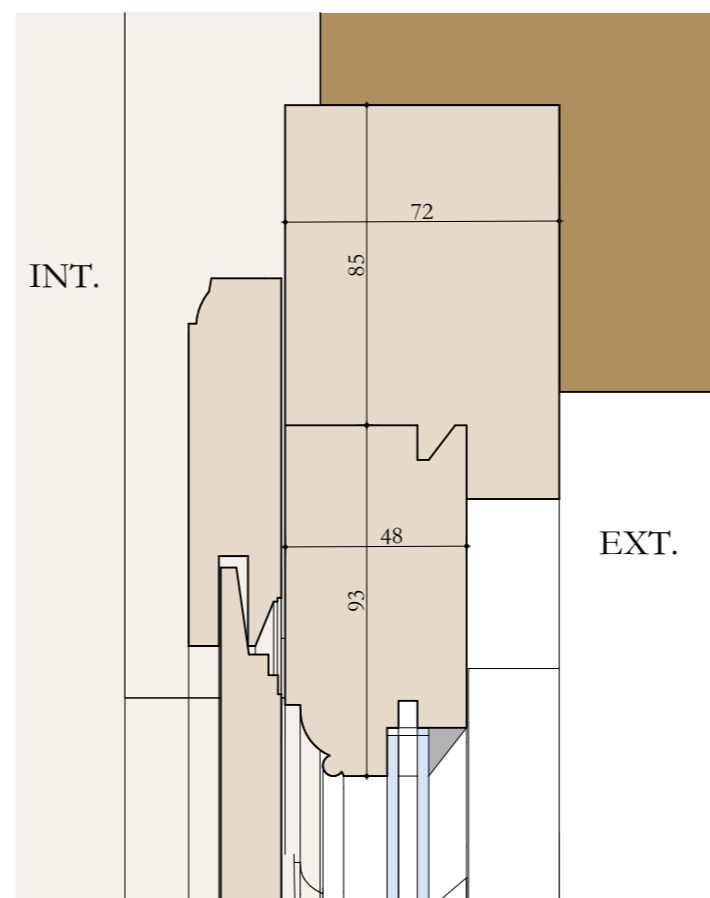
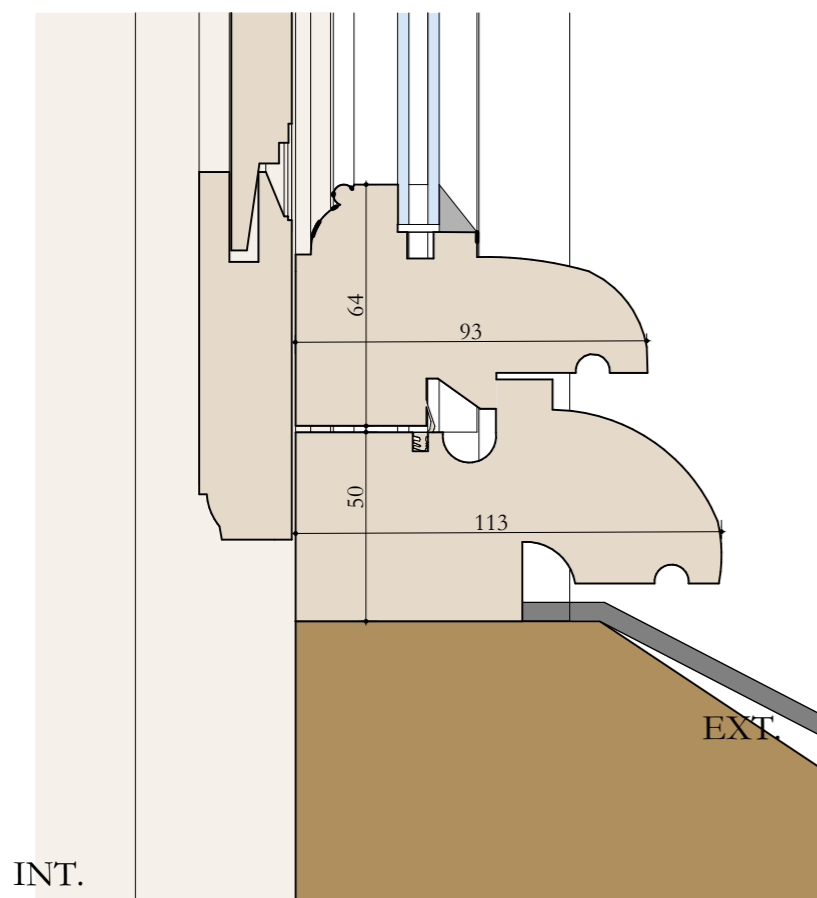
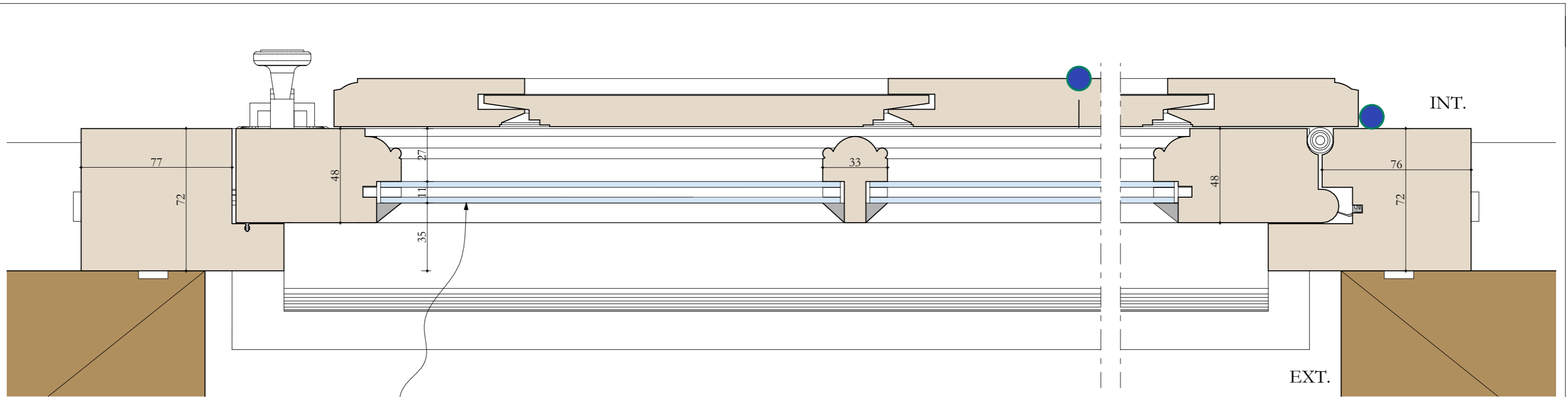

Ces plans ne peuvent être considérés comme des plans d'exécutions lesquels doivent être réalisés par les entreprises selon leur corps d'état et visés par l'architecte

MANOIR DE LA CHASLERIE
Restauration et remplacement des menuiseries de l'aile ouest, du portail d'entrée, de la porte nord de la cour et de la chapelle.
3490, route de Lonlay
La Haute-Chapelle
61700 - Domfront en Poirais

Maîtres d'ouvrage :
Pierre-Paul et Carole Fourcade
La Chaslerie
3490, route de Lonlay
La Haute-Chapelle
61700 - Domfront en Poirais

PROJET
AILE OUEST
MENUISERIES TYPE 3 - Détails

Avril 2026

Ech : 1:2^e

ATELIER PAQUIN ARCHITECTE
Architecte DPLG
DSA Architecture et Patrimoine



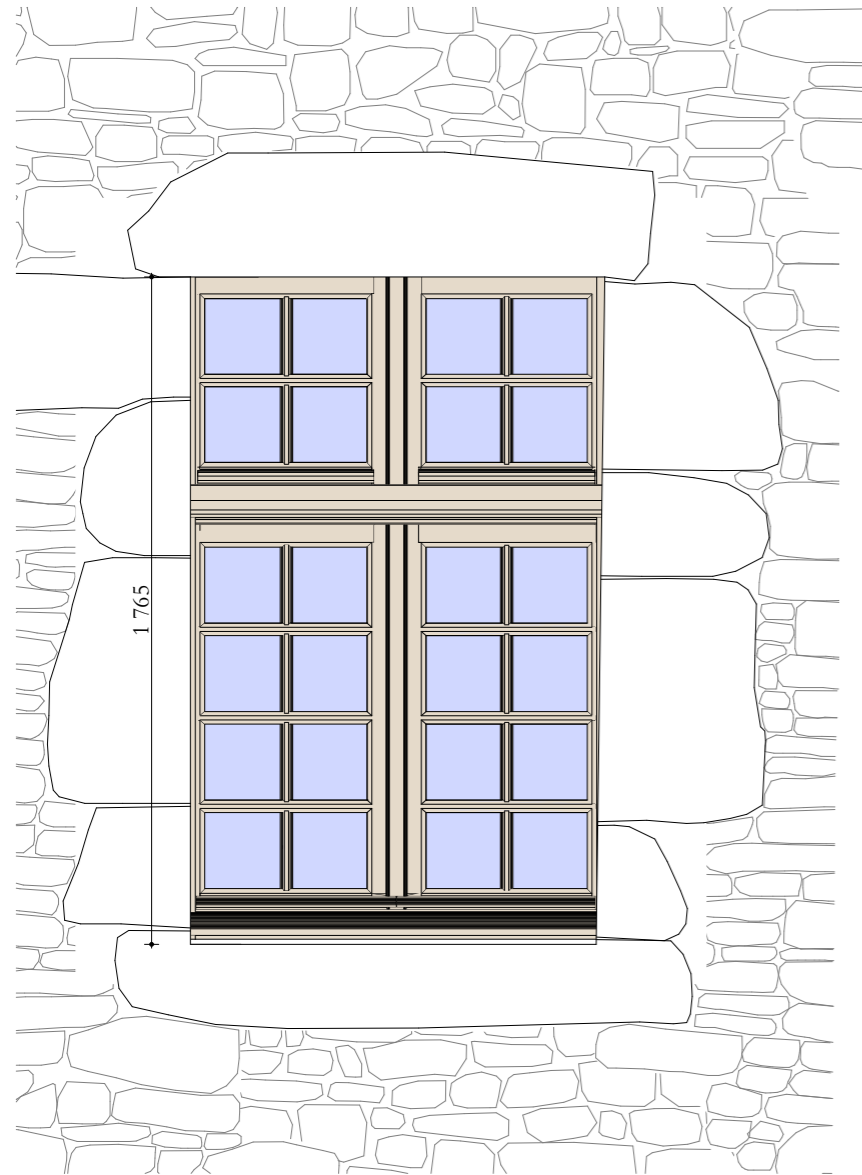

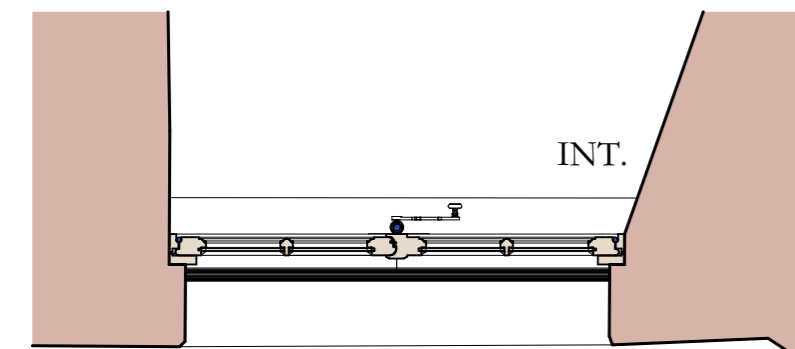

Face extérieure

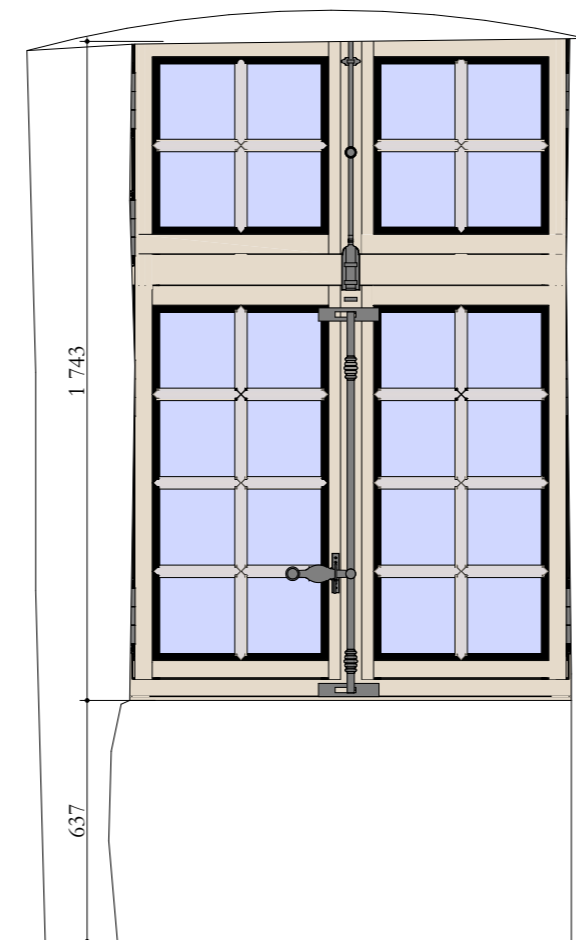

Vue en plan

EXT.



Face intérieure

253

1743

637

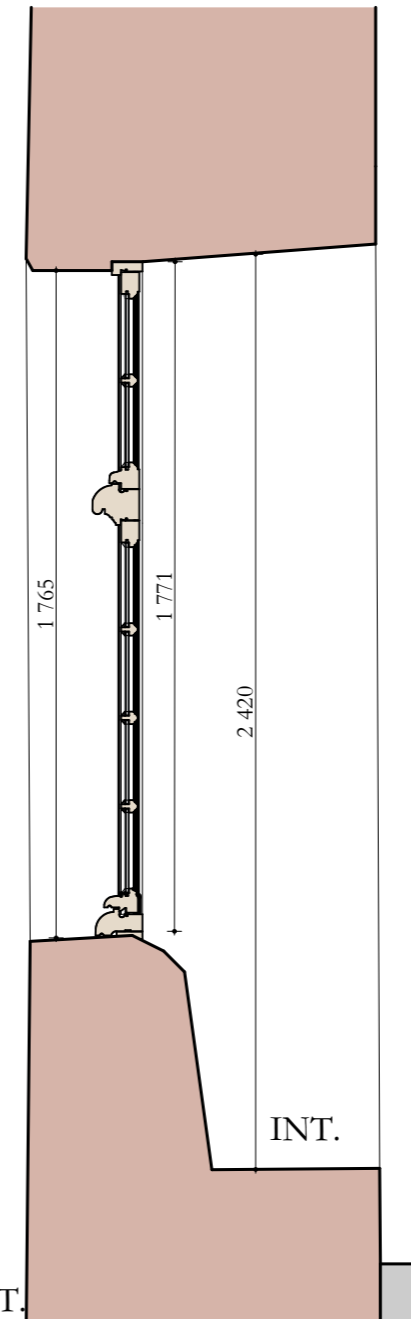

EXT.

Coupe

1765

1771

2420

INT.

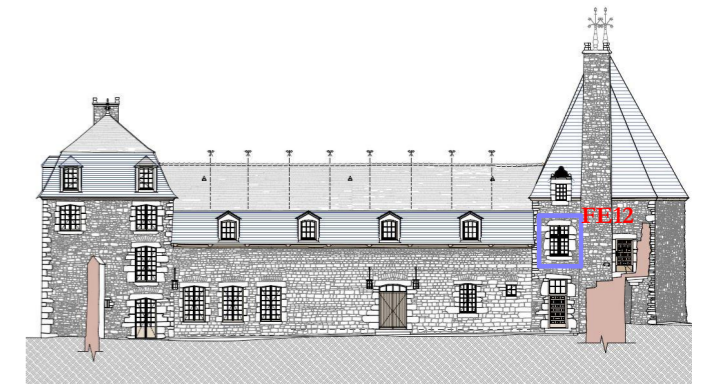

Aile ouest - façade est - côté cour - repérage des menuiseries de type 4

Menuiserie concernée : FE12

Généralités :

- Façon de menuiserie type XVII^e siècle.
- Menuiserie de chêne massif PEFC, non lamellé, qualité menuiserie.
- Châssis à deux vantaux ouvrants à la française et imposte ouvrante à la française.
- Petits bois massifs moulurés d'un tore à profil segmentaire accosté de deux baguettes dont les intersections sont raccordées à l'onglet.
- Double vitrage mince (11mm) - y compris drainage en partie basse : 22.1 Monastic / Warm Edge 4 mm Noir + Krypton / Climaguard Premium 3 mm
- Intégration de chambres de décompression et joints d'étanchéité.
- Traitement avec sous-couche anti-remontée tannique.
- Menuiserie pré-peinte en atelier + couche de finition après pose - selon prescriptions particulières.
- Serrurerie en fer pur forgé à la main (voire planche détaillée).

Ces plans ne peuvent être considérés comme des plans d'exécutions lesquels doivent être réalisés par les entreprises selon leur corps d'état et visés par l'architecte



MANOIR DE LA CHASLERIE
 Restauration et remplacement des menuiseries de l'aile ouest, du portail d'entrée, de la porte nord de la cour et de la chapelle.
 3490, route de Lonlay
 La Haute-Chapelle
 61700 - Domfront en Poirais

Maîtres d'ouvrage :
Pierre-Paul et Carole Fourcade
 La Chaslerie
 3490, route de Lonlay
 La Haute-Chapelle
 61700 - Domfront en Poirais

PROJET
AILE OUEST
MENUISERIE TYPE 4

Avril 2026

Ech : 1:20^e

ATELIER PAQUIN ARCHITECTE
 Architecte DPLG
 DSA Architecture et Patrimoine



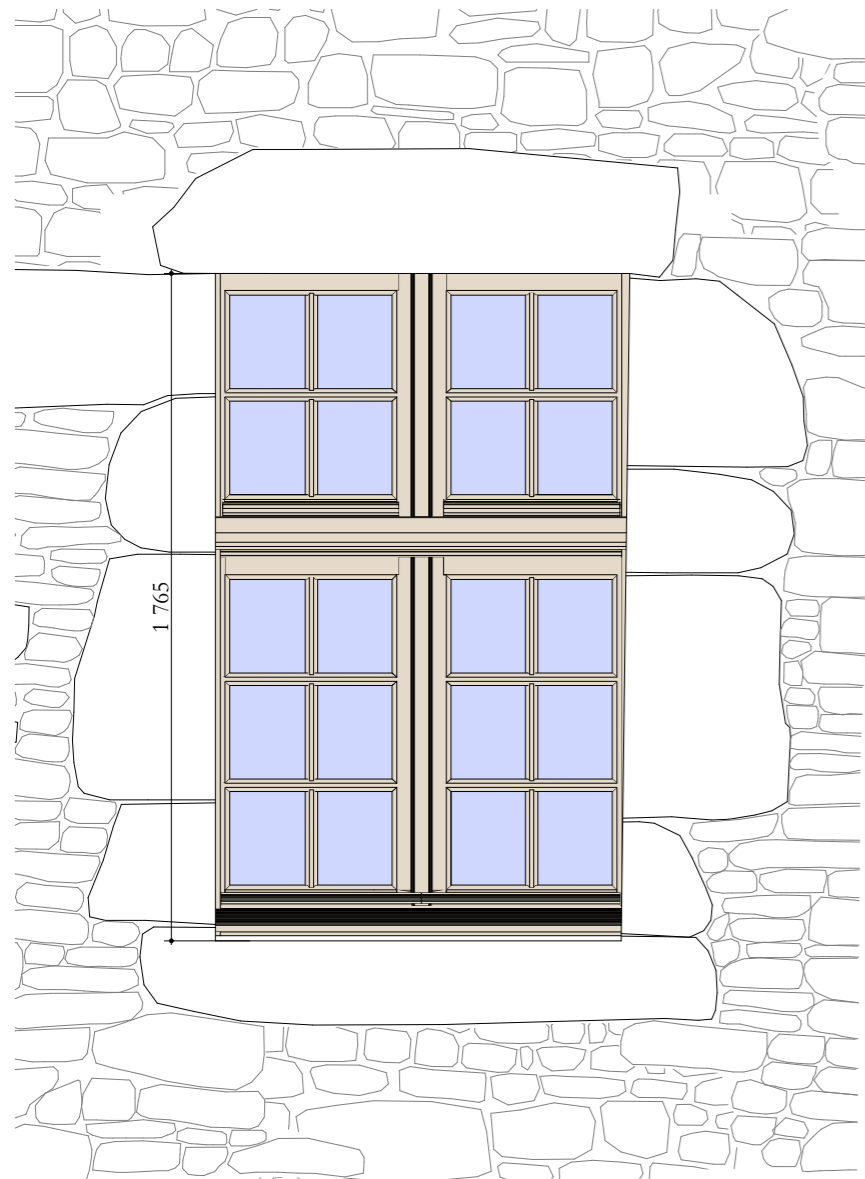

Face extérieure

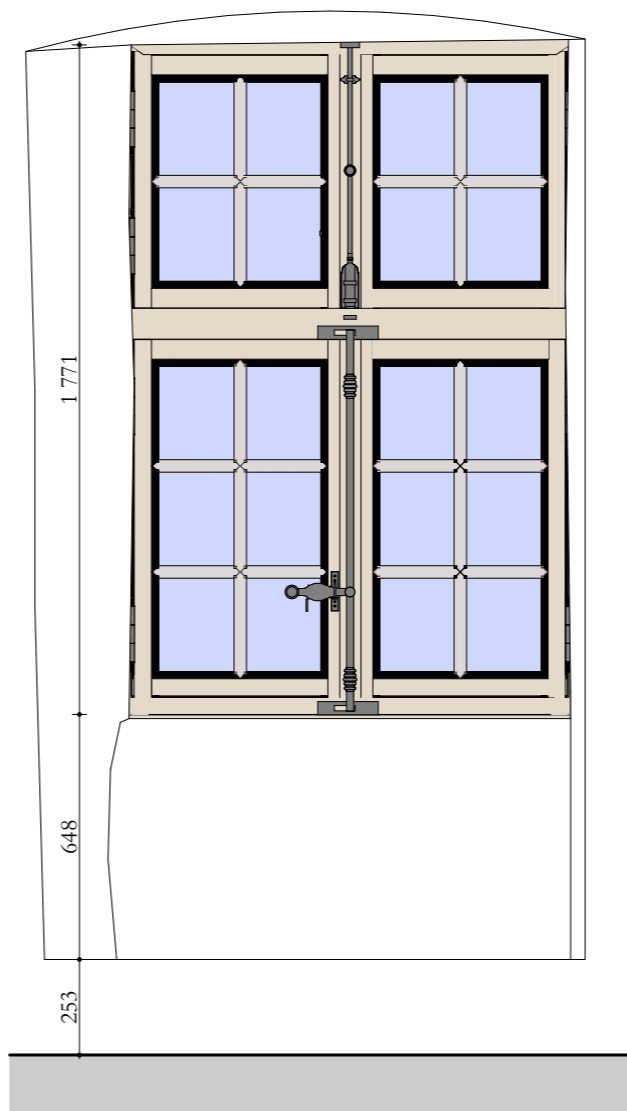

Face intérieure

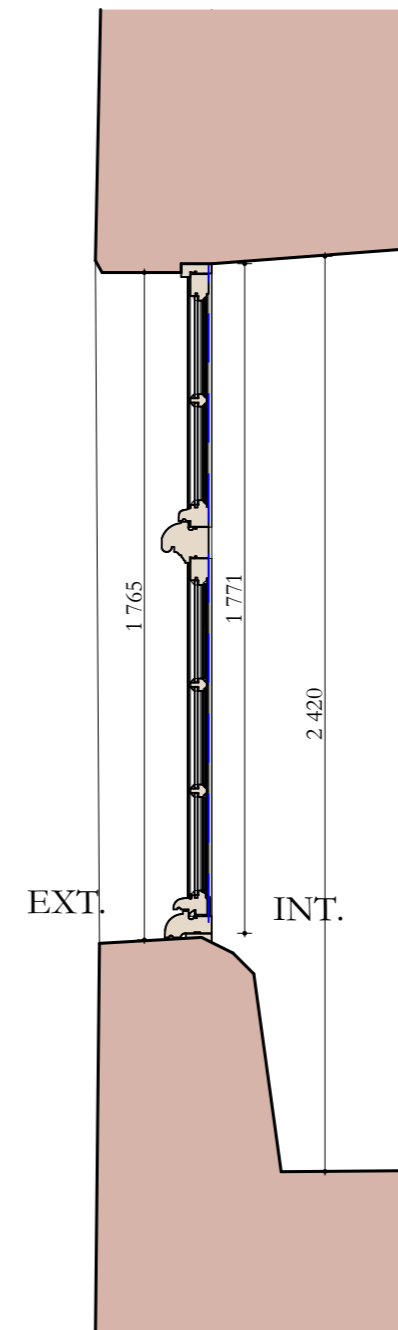

Coupe

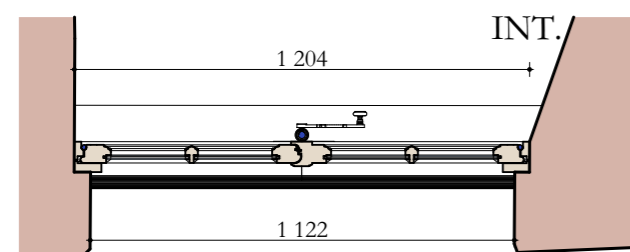

Vue en plan

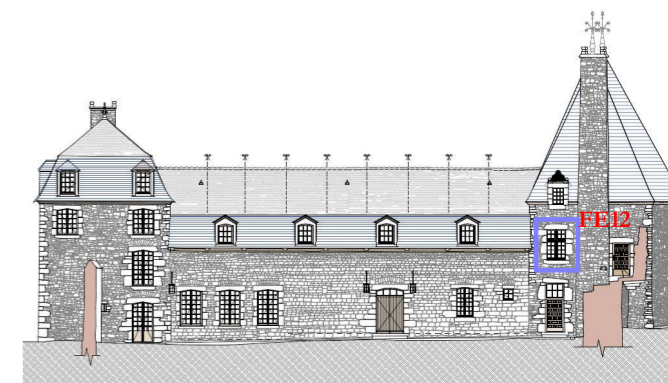

Aile ouest - façade est - côté cour - repérage des menuiseries de type 4

Menuiserie concernée : FE12

Généralités :

- Façon de menuiserie type XVII^e siècle.
- Menuiserie de chêne massif PEFC, non lamellé, qualité menuiserie.
- Châssis à deux vantaux ouvrants à la française. Imposte à deux vantaux ouvrants à la française.
- Petits bois massifs moulurés d'un tore à profil segmentaire accosté de deux baguettes dont les intersections sont raccordées à l'onglet.
- Double vitrage mince (11mm) - y compris drainage en partie basse : 22.1 Monastic / Warm Edge 4 mm Noir + Krypton / Climaguard Premium 3 mm
- Intégration de chambres de décompression et joints d'étanchéité.
- Traitement avec sous-couche anti-remontée tannique.
- Menuiserie pré-peinte en atelier + couche de finition après pose - selon prescriptions particulières.
- Serrurerie en fer pur forgé à la main (voire planche détaillée).

Ces plans ne peuvent être considérés comme des plans d'exécutions lesquels doivent être réalisés par les entreprises selon leur corps d'état et visés par l'architecte



MANOIR DE LA CHASLERIE
 Restauration et remplacement des menuiseries de l'aile ouest, du portail d'entrée, de la porte nord de la cour et de la chapelle.
 3490, route de Lonlay
 La Haute-Chapelle
 61700 - Domfront en Poirais

Maîtres d'ouvrage :
Pierre-Paul et Carole Fourcade
 La Chaslerie
 3490, route de Lonlay
 La Haute-Chapelle
 61700 - Domfront en Poirais

PROJET
AILE OUEST
MENUISERIE TYPE 4

Avril 2026

Ech : 1:20^e

ATELIER PAQUIN ARCHITECTE
 Architecte DPLG
 DSA Architecture et Patrimoine



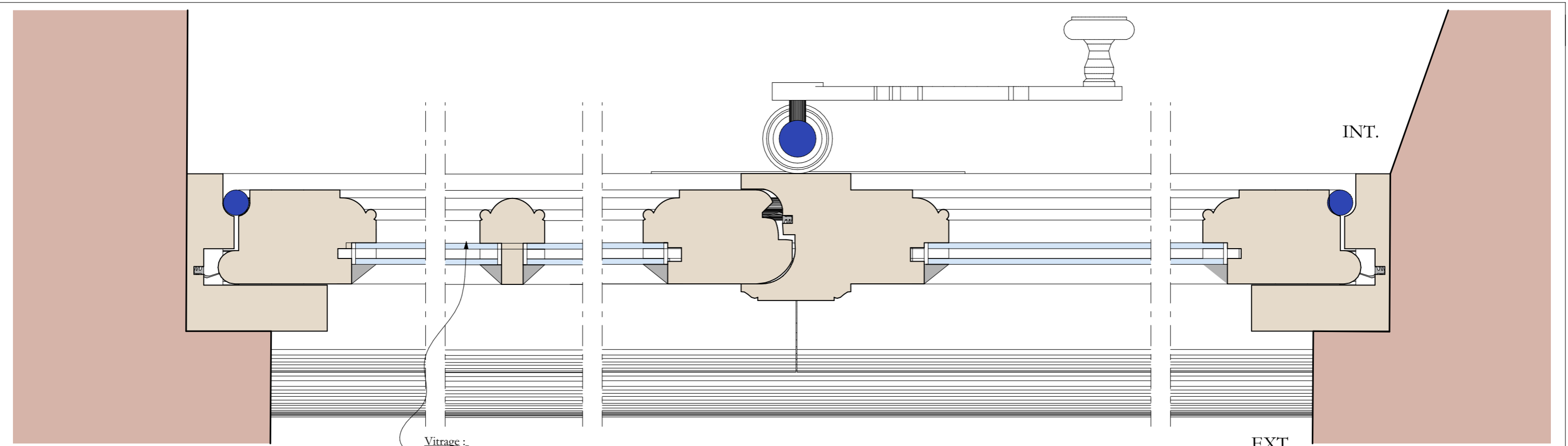

Section horizontale AA

Vitrage :
22.1 Monastic / Warm Edge 4 mm Noir + Krypton / Climaguard Premium 3 mm

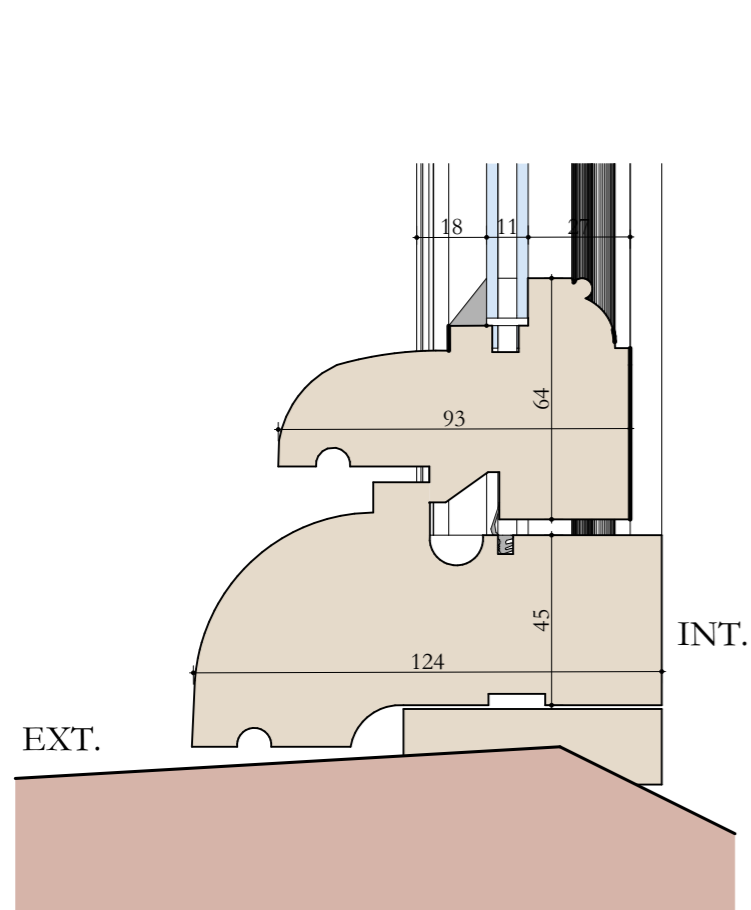

Section verticale BB sur appui

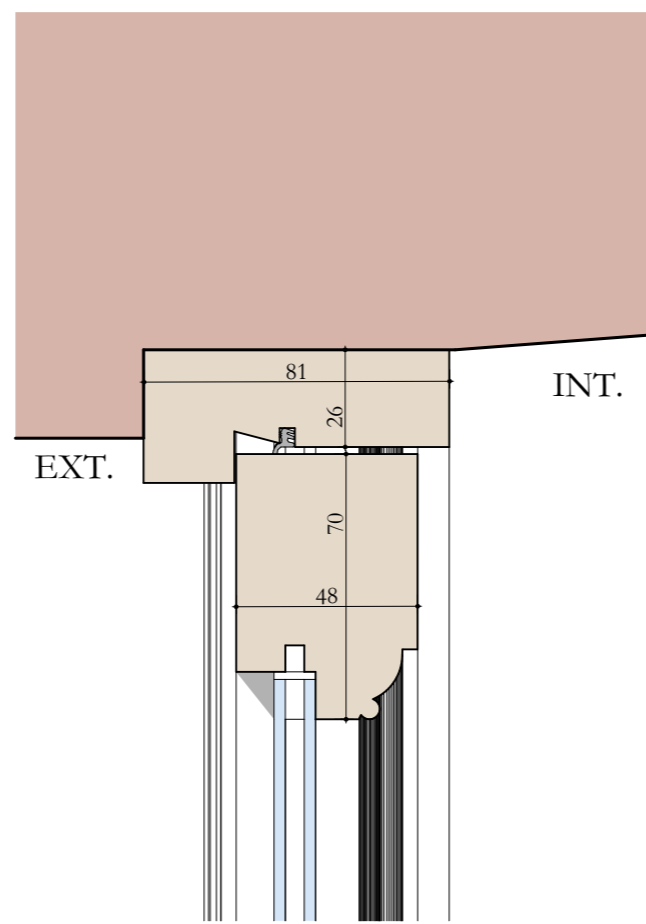

Section verticale CC

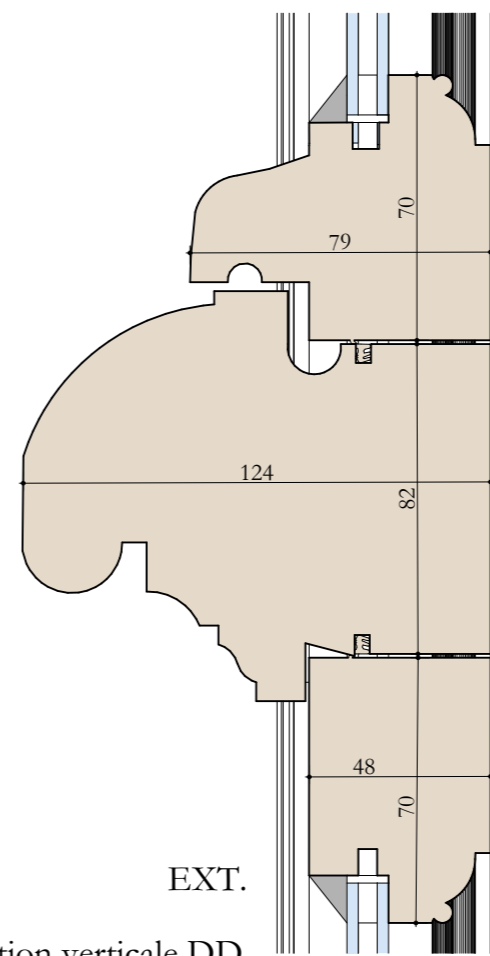

Section verticale DD

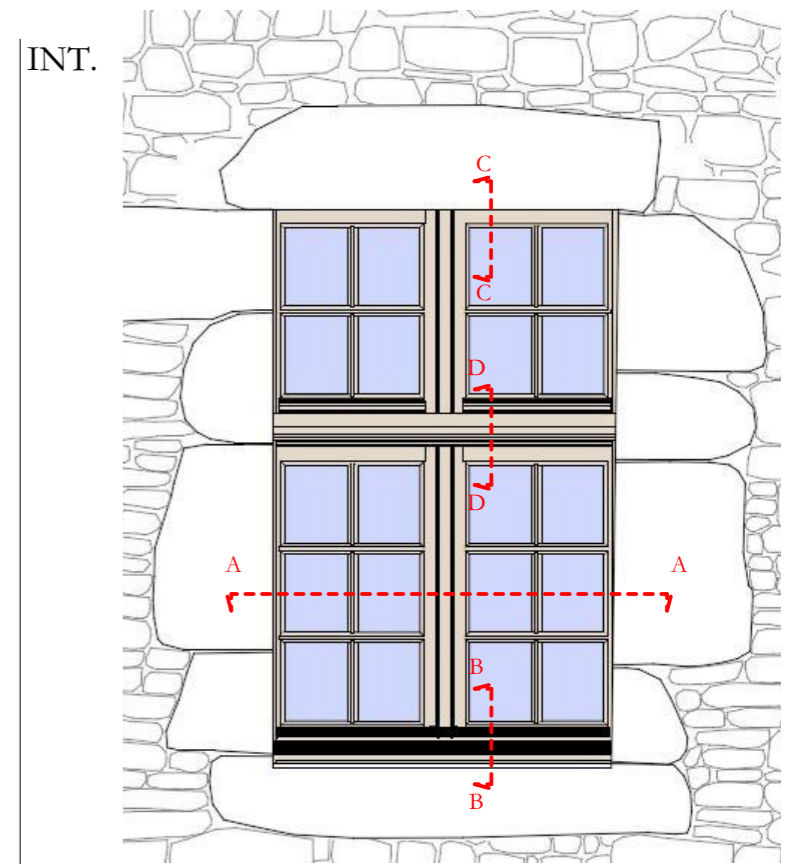

Ces plans ne peuvent être considérés comme des plans d'exécutions lesquels doivent être réalisés par les entreprises selon leur corps d'état et visés par l'architecte

MANOIR DE LA CHASLERIE
Restauration et remplacement des menuiseries de l'aile ouest, du portail d'entrée, de la porte nord de la cour et de la chapelle.
3490, route de Lonlay
La Haute-Chapelle
61700 - Domfront en Poirais

Maîtres d'ouvrage :
Pierre-Paul et Carole Fourcade
La Chaslerie
3490, route de Lonlay
La Haute-Chapelle
61700 - Domfront en Poirais

PROJET
AILE OUEST
MENUISERIES TYPE 4 - Détails

Avril 2026

Ech : 1:2^e

ATELIER PAQUIN ARCHITECTE
Architecte DPLG
DSA Architecture et Patrimoine
 



Ajout d'un linteau en granit sous le fronton

Face extérieure

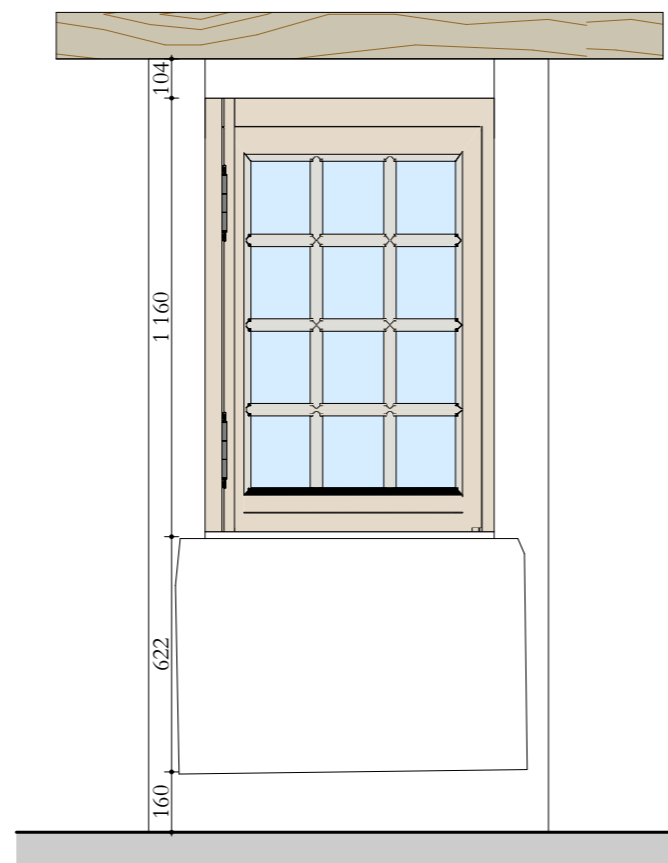

Face intérieure

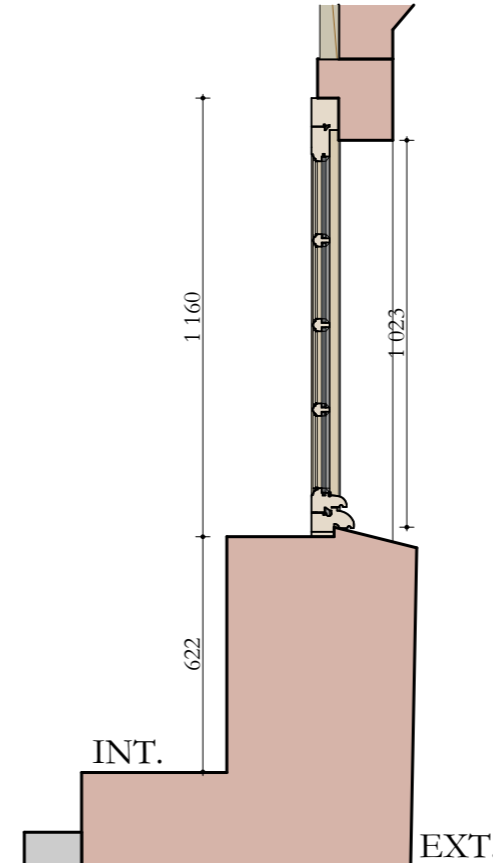

Coupe

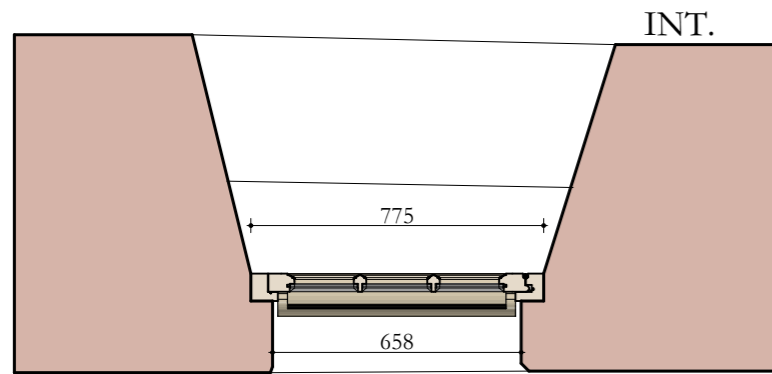

Vue en plan

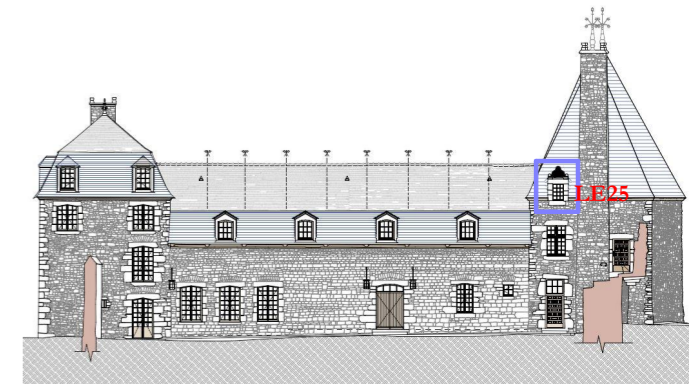

Aile ouest - façade est - côté cour - repérage des menuiseries de type 5

Menuiserie concernée : LE25

Généralités :

- Façon de menuiserie type XVII^e siècle.
- Menuiserie de chêne massif PEFC, non lamellé, qualité menuiserie.
- Châssis à un vantail ouvrant à la française.
- Petits bois massifs moulurés d'un tore à profil segmentaire accosté de deux baguettes dont les intersections sont raccordées à l'onglet.
- Double vitrage mince (11mm) - y compris drainage en partie basse : 22.1 Monastic / Warm Edge 4 mm Noir + Krypton / Climaguard Premium 3 mm
- Intégration de chambres de décompression et joints d'étanchéité.
- Traitement avec sous-couche anti-remontée tannique.
- Menuiserie pré-peinte en atelier + couche de finition après pose - selon prescriptions particulières.
- Serrurerie en fer pur forgé à la main.

Ajout d'un linteau en granit sous le fronton (restitution logique constructive).

Modification de la trame vitrée : passer de 15 à 12 carreaux.

Ces plans ne peuvent être considérés comme des plans d'exécutions lesquels doivent être réalisés par les entreprises selon leur corps d'état et visés par l'architecte



MANOIR DE LA CHASLERIE
Restauration et remplacement des menuiseries de l'aile ouest, du portail d'entrée, de la porte nord de la cour et de la chapelle.
3490, route de Lonlay
La Haute-Chapelle
61700 - Domfront en Poirais

Maîtres d'ouvrage :
Pierre-Paul et Carole Fourcade
La Chaslerie
3490, route de Lonlay
La Haute-Chapelle
61700 - Domfront en Poirais

PROJET
AILE OUEST
MENUISERIE TYPE 5

Avril 2026

Ech : 1:20^e

ATELIER PAQUIN ARCHITECTE
Architecte DPLG
DSA Architecture et Patrimoine
 

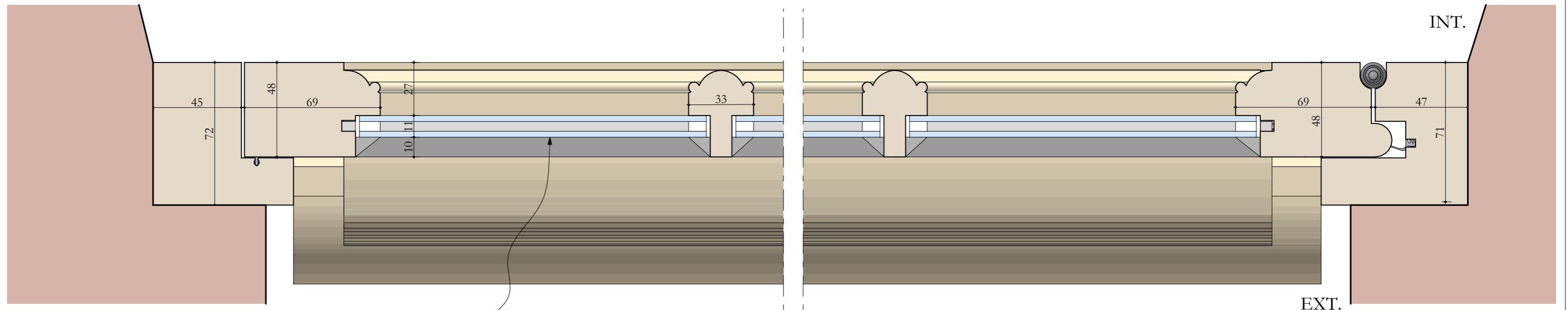

Section horizontale AA

Vitrage :
22.1 Monastic / Warm Edge 4 mm Noir + Krypton / Climaguard Premium 3 mm

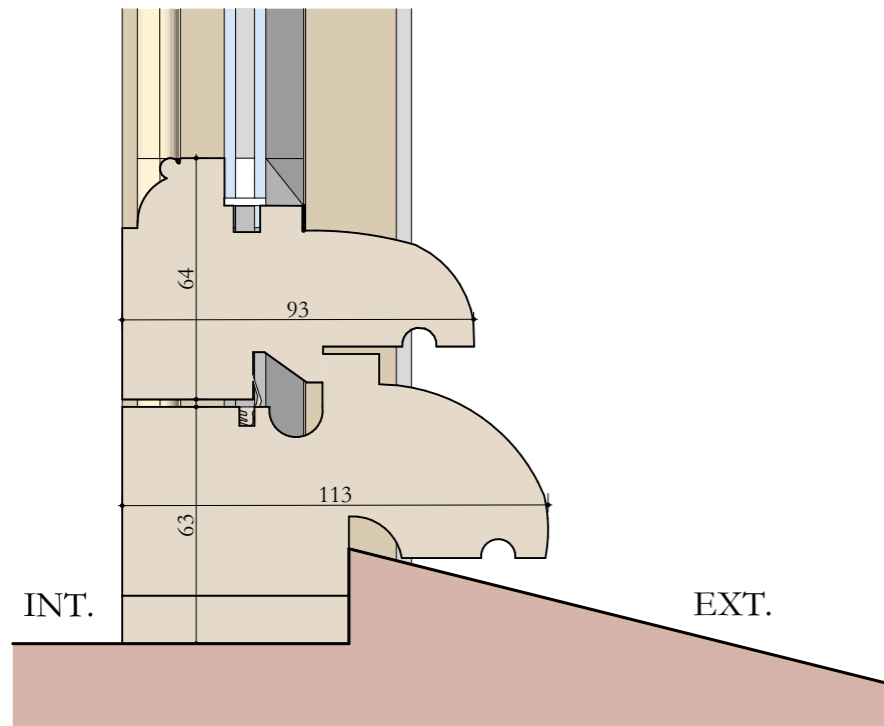

Section verticale BB sur appui

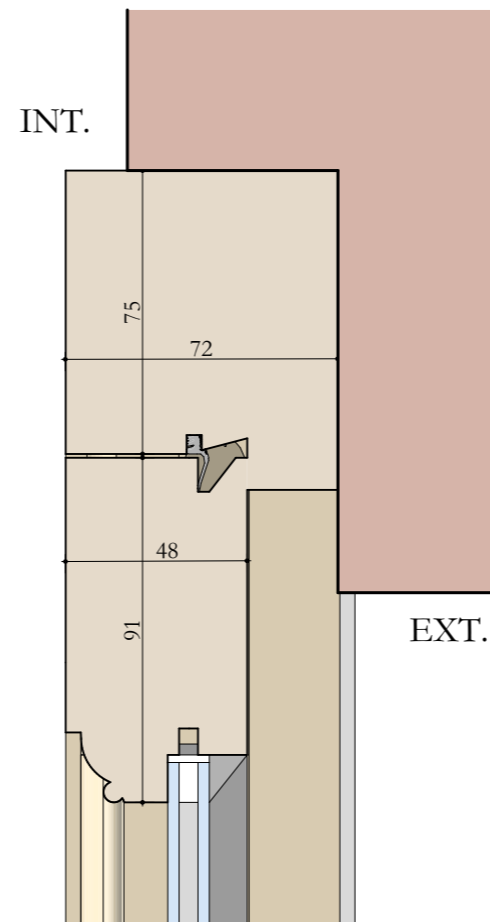

Section verticale CC

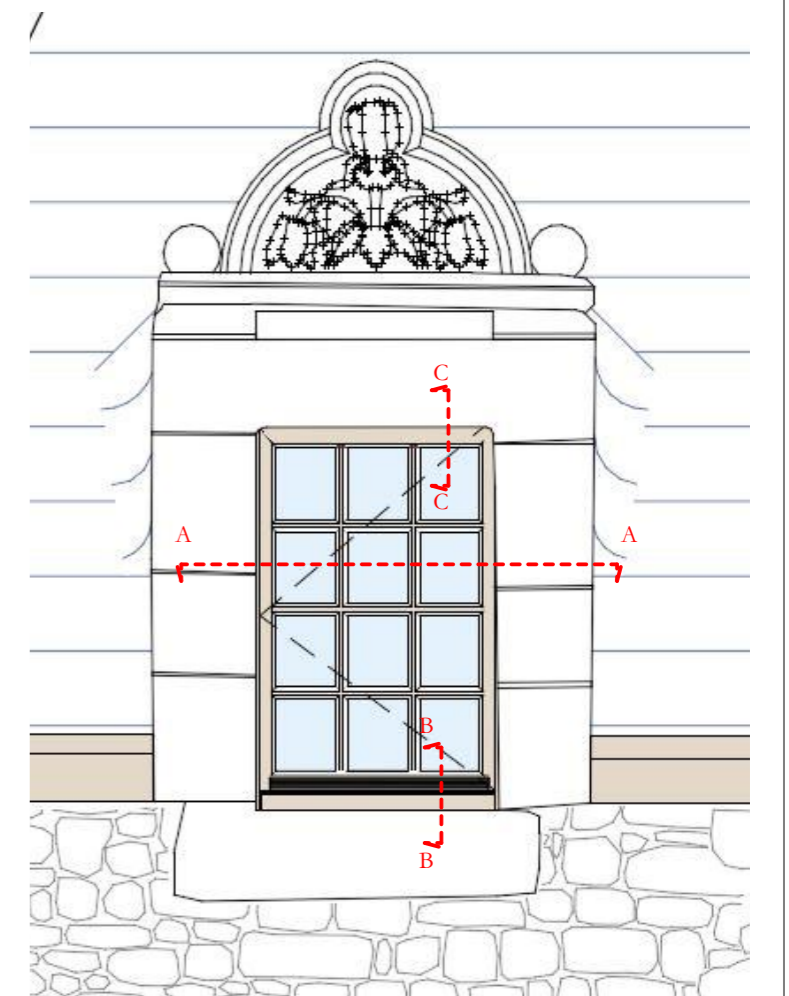

Ces plans ne peuvent être considérés comme des plans d'exécution lesquels doivent être réalisés par les entreprises selon leur corps d'état et visés par l'architecte

MANOIR DE LA CHASLERIE
Restauration et remplacement des menuiseries de l'aile ouest, du portail d'entrée, de la porte nord de la cour et de la chapelle.
3490, route de Lonlay
La Haute-Chapelle
61700 - Domfront en Poirais

Maîtres d'ouvrage :
Pierre-Paul et Carole Fourcade
La Chaslerie
3490, route de Lonlay
La Haute-Chapelle
61700 - Domfront en Poirais

PROJET
AILE OUEST
MENUISERIES TYPE 5 - Détails

Avril 2026

Ech : 1:2^e

ATELIER PAQUIN ARCHITECTE
Architecte DPLG
DSA Architecture et Patrimoine
 

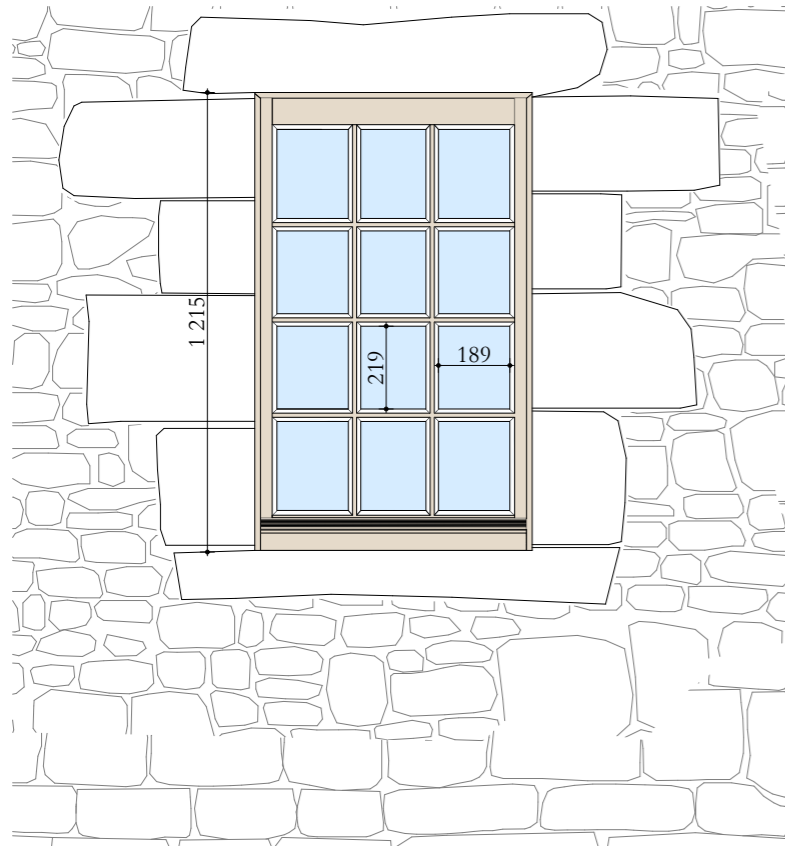

Face extérieure

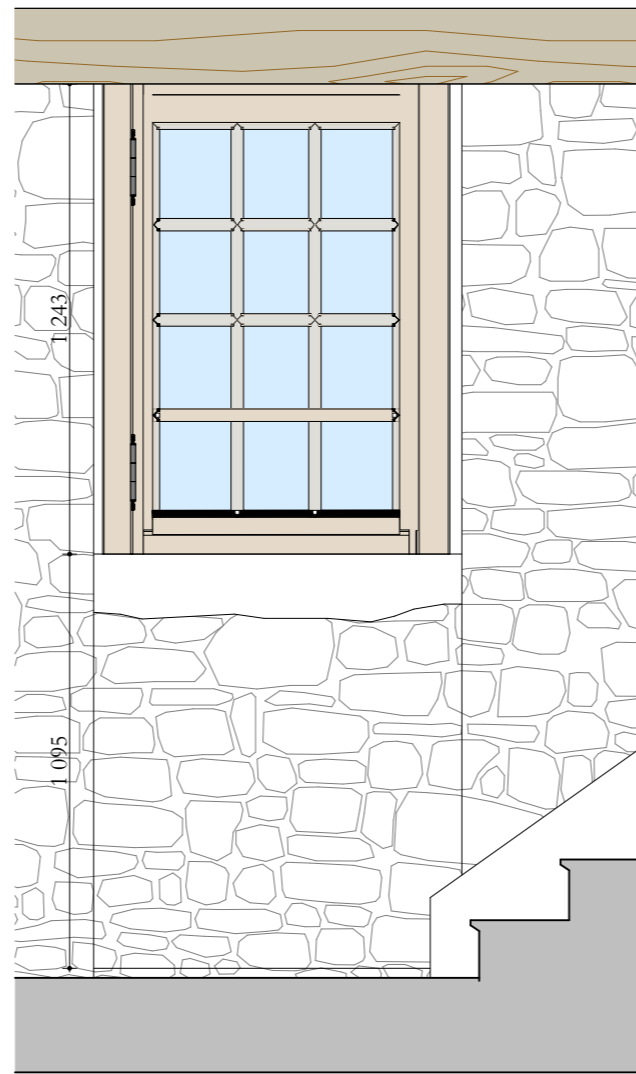

Face intérieure

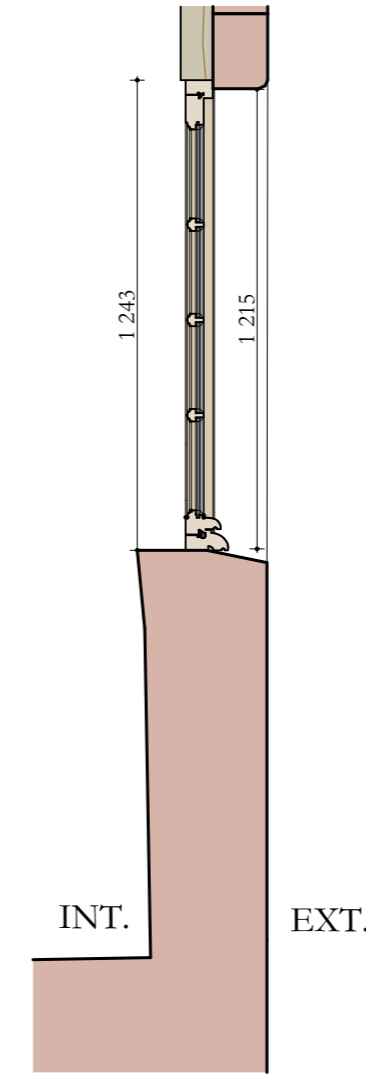

Coupe

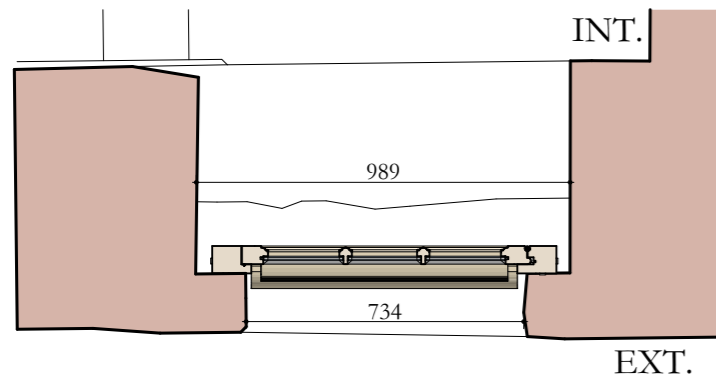

Vue en plan



Aile ouest - façade ouest - côté jardin - repérage des menuiseries de type 6

Liste des menuiseries concernées :
Menuiseries à 12 carreaux : LO25 - FO12

Menuiserie à 15 carreaux : FO11 - FO01

Généralités :

- Façon de menuiserie type XVII^e siècle.
- Menuiserie de chêne massif PEFC, non lamellé, qualité menuiserie.
- Châssis à un vantail ouvrants à la française.
- Petits bois massifs moulurés d'un tore à profil segmentaire accosté de deux baguettes dont les intersections sont raccordées à l'onglet.
- Double vitrage mince (11mm) - y compris drainage en partie basse : 22.1 Monastic / Warm Edge 4 mm Noir + Krypton / Climaguard Premium 3 mm
- Intégration de chambres de décompression et joints d'étanchéité.
- Traitement avec sous-couche anti-remontée tannique.
- Menuiserie pré-peinte en atelier + couche de finition après pose - selon prescriptions particulières.
- Serrurerie en fer pur forgé à la main (voire planche détaillée).

Ces plans ne peuvent être considérés comme des plans d'exécutions lesquels doivent être réalisés par les entreprises selon leur corps d'état et visés par l'architecte



MANOIR DE LA CHASLERIE
Restauration et remplacement des menuiseries de l'aile ouest, du portail d'entrée, de la porte nord de la cour et de la chapelle.
3490, route de Lonlay
La Haute-Chapelle
61700 - Domfront en Poirais

Maîtres d'ouvrage :
Pierre-Paul et Carole Fourcade
La Chaslerie
3490, route de Lonlay
La Haute-Chapelle
61700 - Domfront en Poirais

PROJET
AILE OUEST
MENUISERIE TYPE 6

Avril 2026

Ech : 1:20^e

ATELIER PAQUIN ARCHITECTE
Architecte DPLG
DSA Architecture et Patrimoine
 

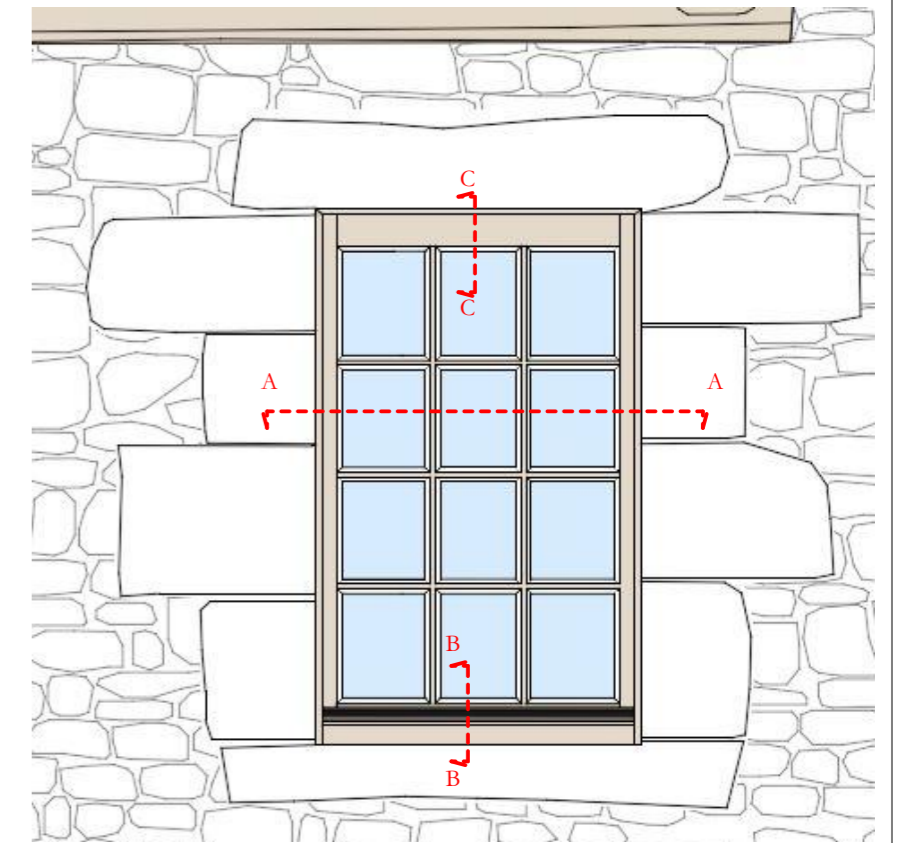
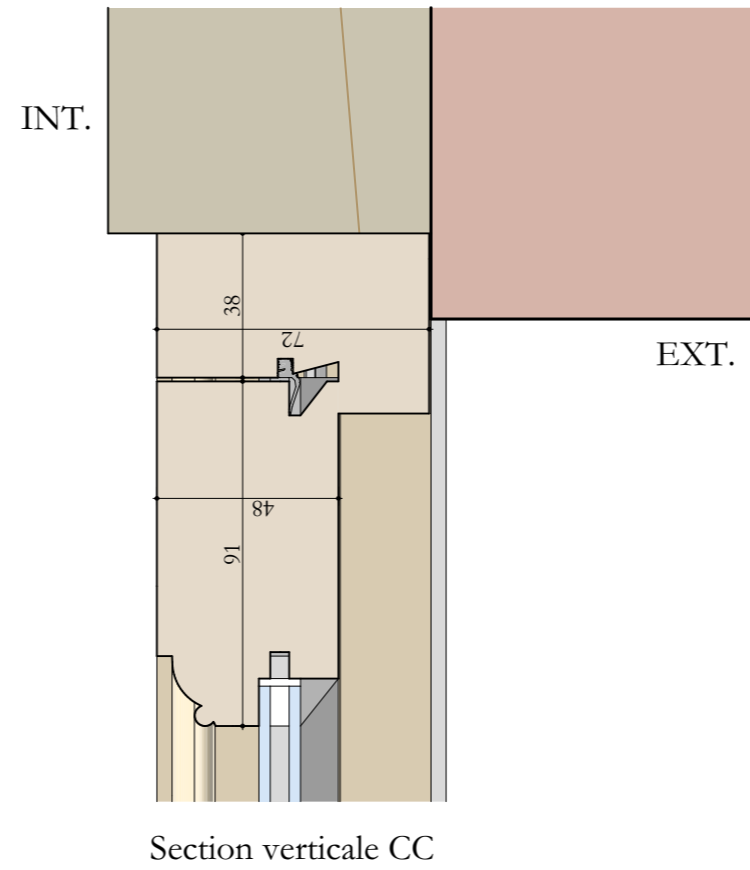
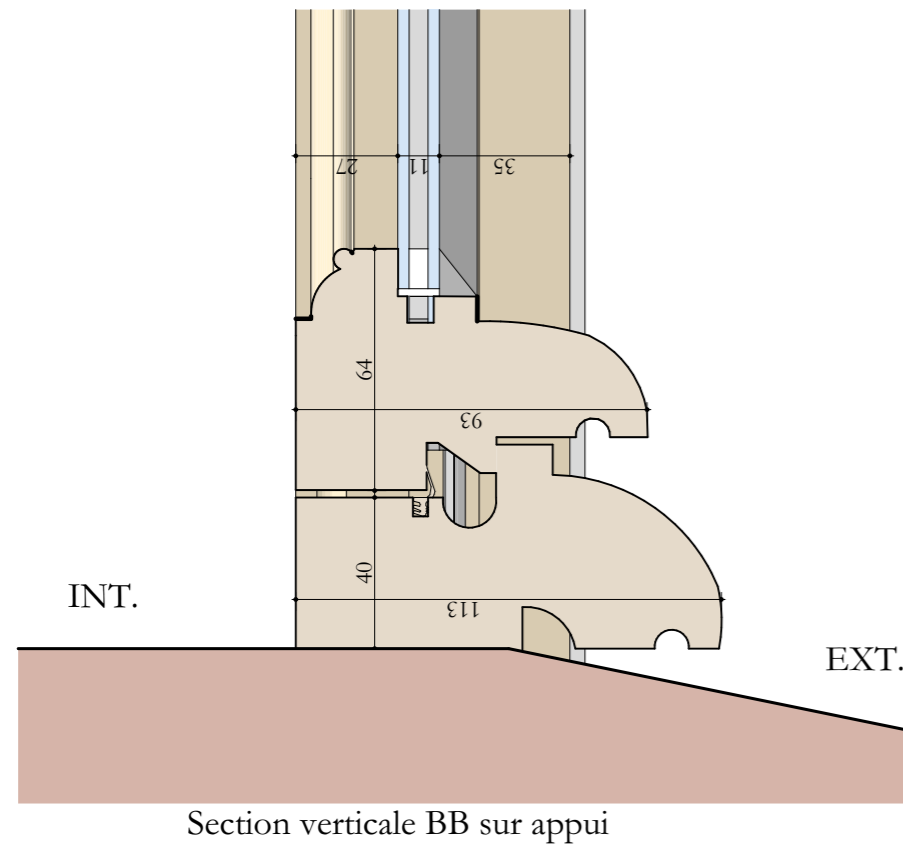
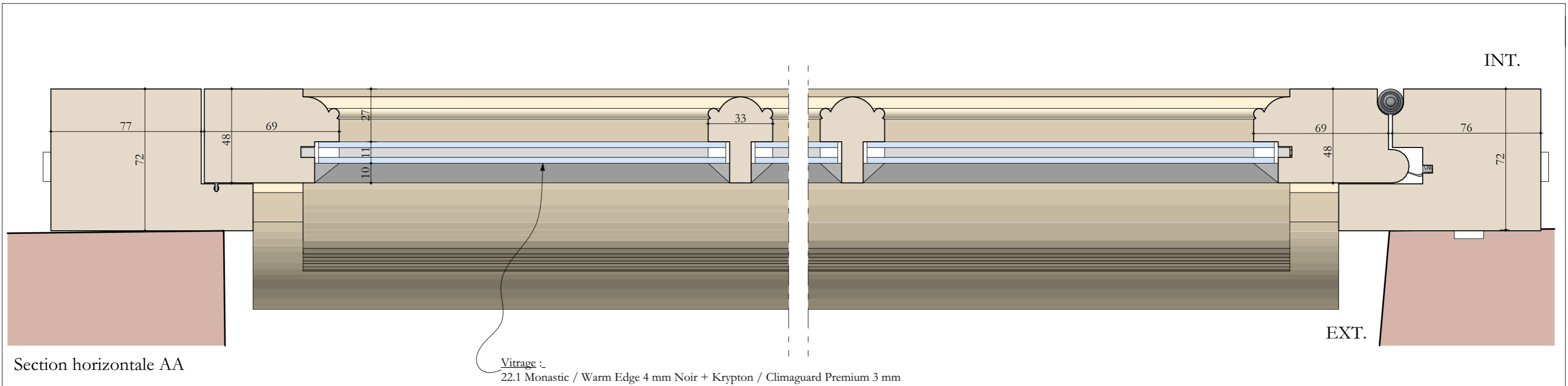

Ces plans ne peuvent être considérés comme des plans d'exécutions lesquels doivent être réalisés par les entreprises selon leur corps d'état et visés par l'architecte

MANOIR DE LA CHASLERIE
Restauration et remplacement des menuiseries de l'aile ouest, du portail d'entrée, de la porte nord de la cour et de la chapelle.
3490, route de Lonlay
La Haute-Chapelle
61700 - Domfront en Poirais

Maîtres d'ouvrage :
Pierre-Paul et Carole Fourcade
La Chaslerie
3490, route de Lonlay
La Haute-Chapelle
61700 - Domfront en Poirais

PROJET
AILE OUEST
MENUISERIES TYPE 6 - Détails

Avril 2026

Ech : 1:2^e

ATELIER PAQUIN ARCHITECTE
Architecte DPLG
DSA Architecture et Patrimoine
 

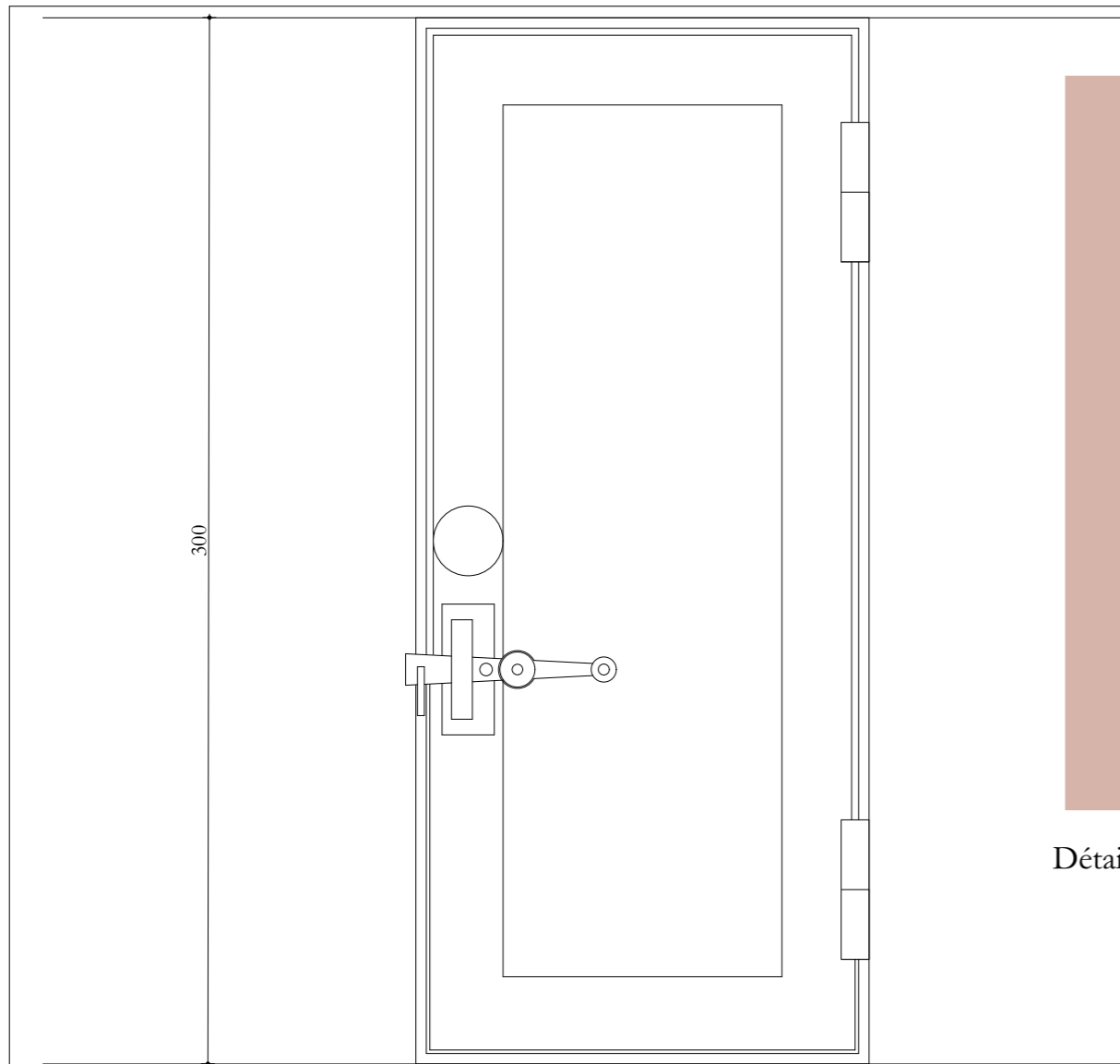

Face intérieure

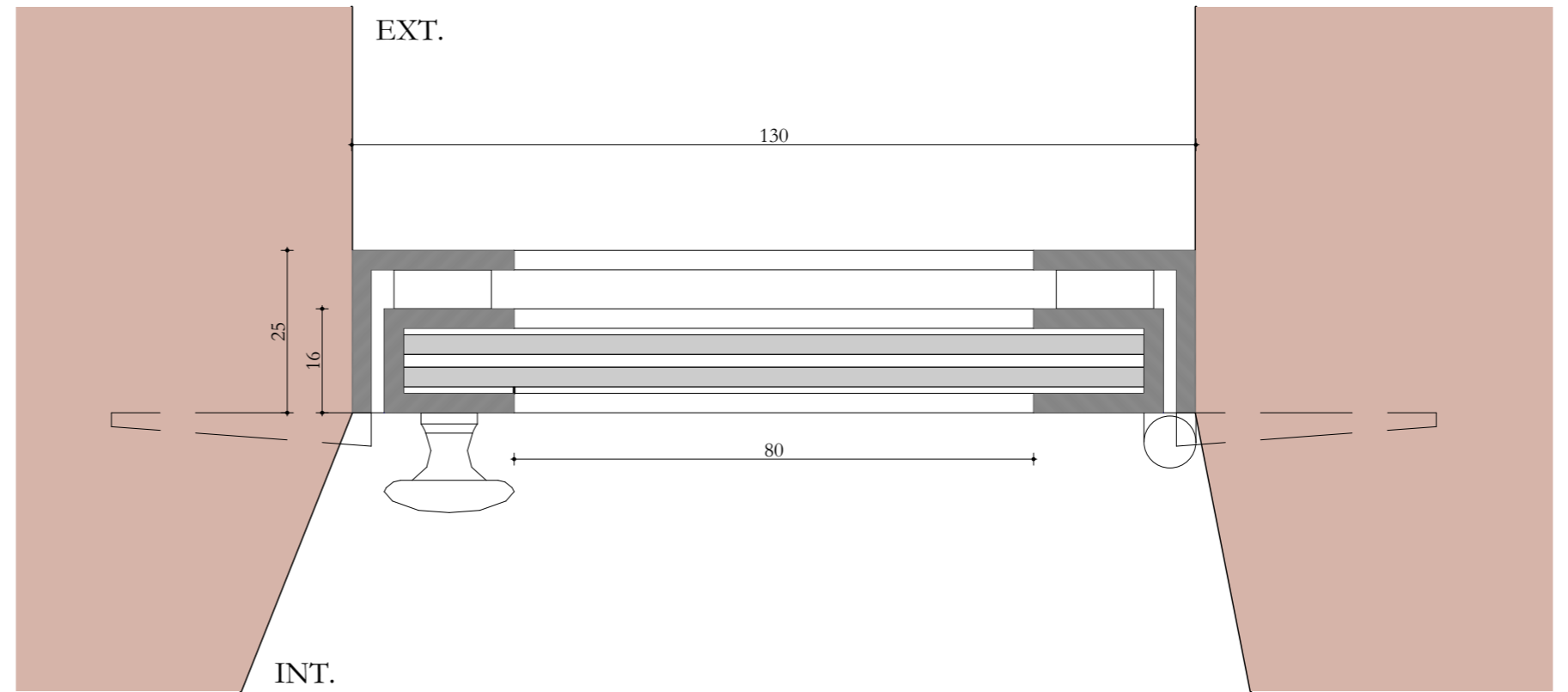

Détail - Ech 1/1

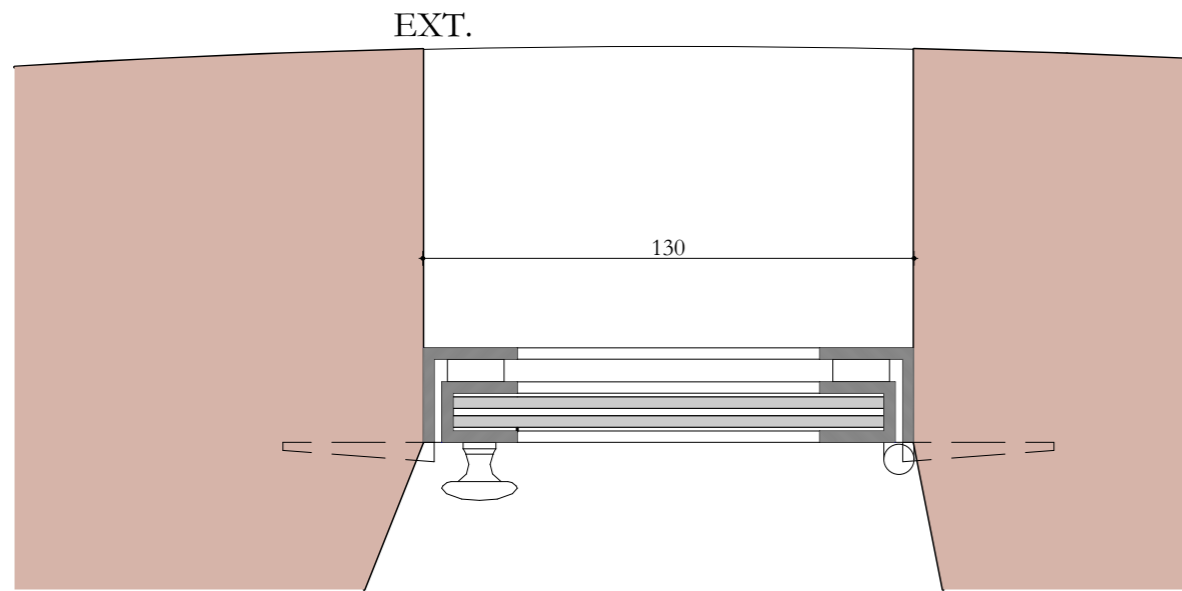

Vue en coupe

Généralités :

- . Châssis laiton ou inox patiné ouvrant et dégondable.
- . Dormant réalisé par cornière assemblée ou soudée.
- . Ouvrant avec profilé en U assemblé pour support de vitrage
- . Paumelles vissées ou soudées.
- . Fermeture par verrou à ressort et bouton de tirage simple.
- . Etanchéité à l'air par joint souple aux quatre faces.
- . Verre feuilleté 33.2 ultraclair posé à bain de mastic compatible.
- . Fixation par vis inox tête fraisée invisible et cales inertes.

Ces plans ne peuvent être considérés comme des plans d'exécutions lesquels doivent être réalisés par les entreprises selon leur corps d'état et visés par l'architecte



MANOIR DE LA CHASLERIE
 Restauration et remplacement des menuiseries de l'aile ouest, du portail d'entrée, de la porte nord de la cour et de la chapelle.
 3490, route de Lonlay
 La Haute-Chapelle
 61700 - Domfront en Poirais

Maîtres d'ouvrage :
Pierre-Paul et Carole Fourcade
 La Chaslerie
 3490, route de Lonlay
 La Haute-Chapelle
 61700 - Domfront en Poirais

PROJET

MENUISERIES FENÊTRES DE TIR

Avril 2026

Ech : 1:2, 1:1^e

ATELIER PAQUIN ARCHITECTE
 Architecte DPLG
 DSA Architecture et Patrimoine



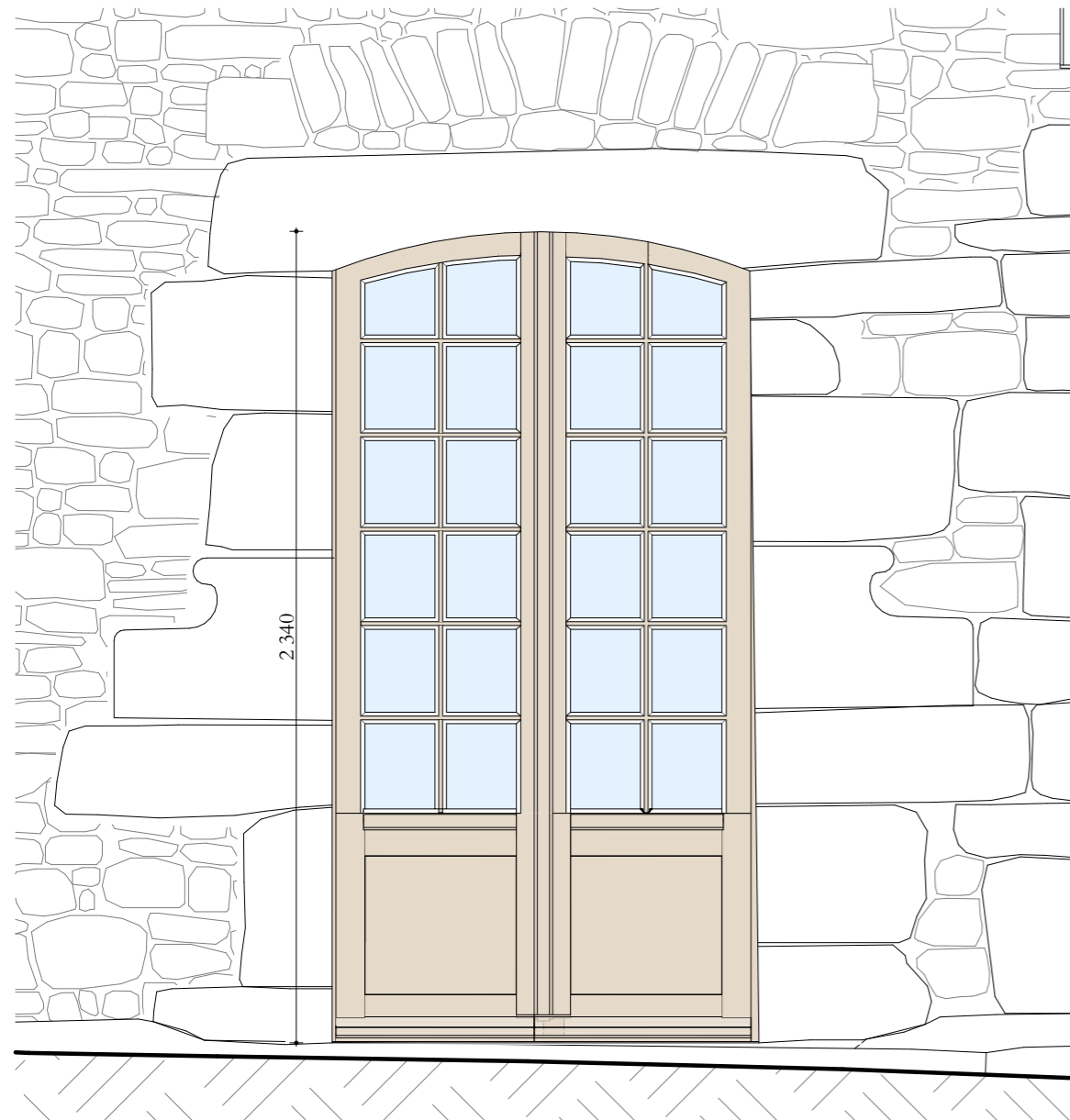

Face extérieure

Généralités :

- Façon de menuiserie type XVII^e siècle.
- Menuiserie de chêne massif PEFC, non lamellé, qualité menuiserie.
- Châssis à deux vantaux ouvrants à la française.
- Petits bois massifs moulurés d'un tore à profil segmentaire accosté de deux baguettes dont les intersections sont raccordées à l'onglet.
- Double vitrage mince (11mm) - y compris drainage en partie basse : 22.1 Monastic / Warm Edge 4 mm Noir + Krypton / Climaguard Premium 3 mm
- Intégration de chambres de décompression et joints d'étanchéité.
- Traitement avec sous-couche anti-remontée tannique.
- Menuiserie pré-peinte en atelier + couche de finition après pose - selon prescriptions particulières.
- Serrurerie en fer pur forgé à la main.

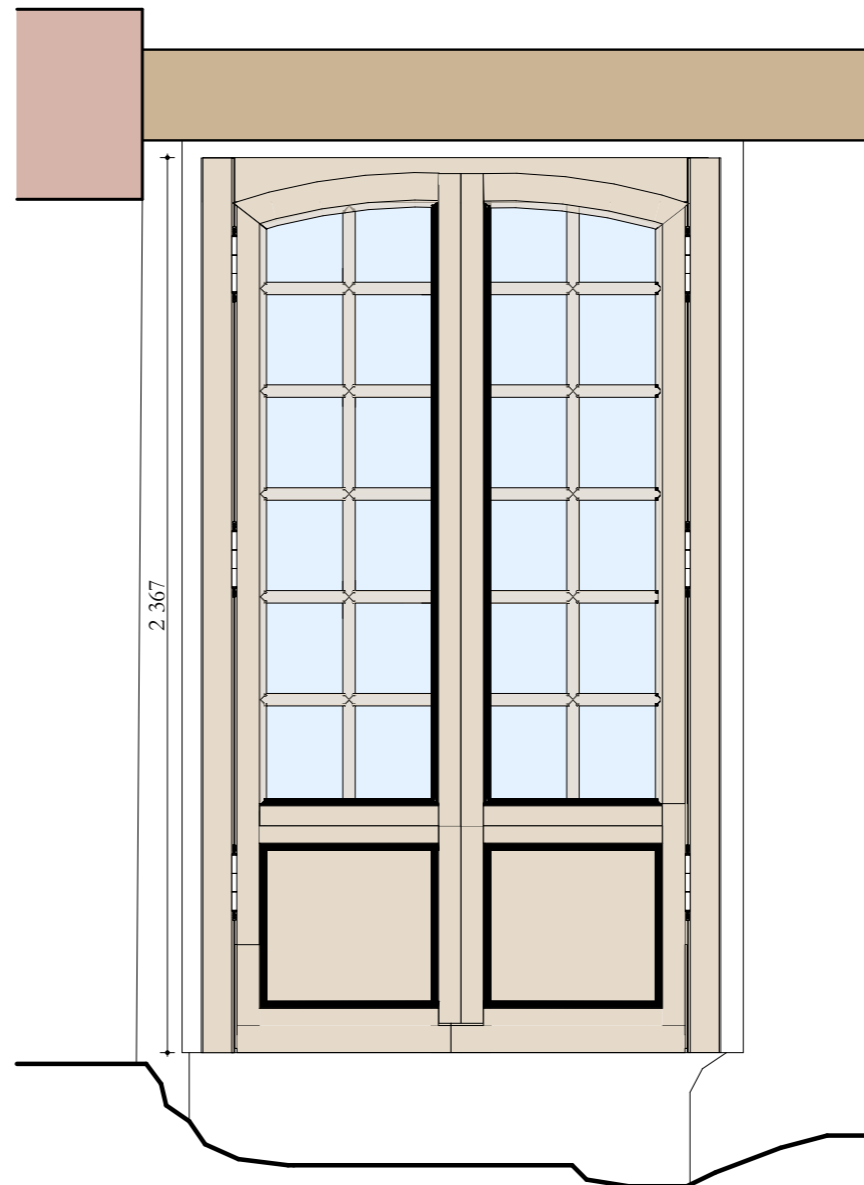

Face intérieure

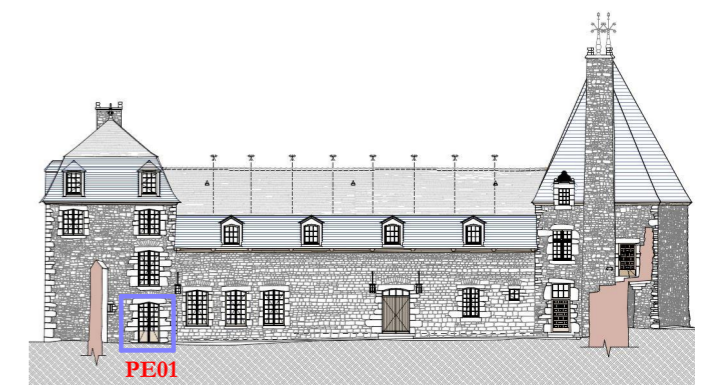
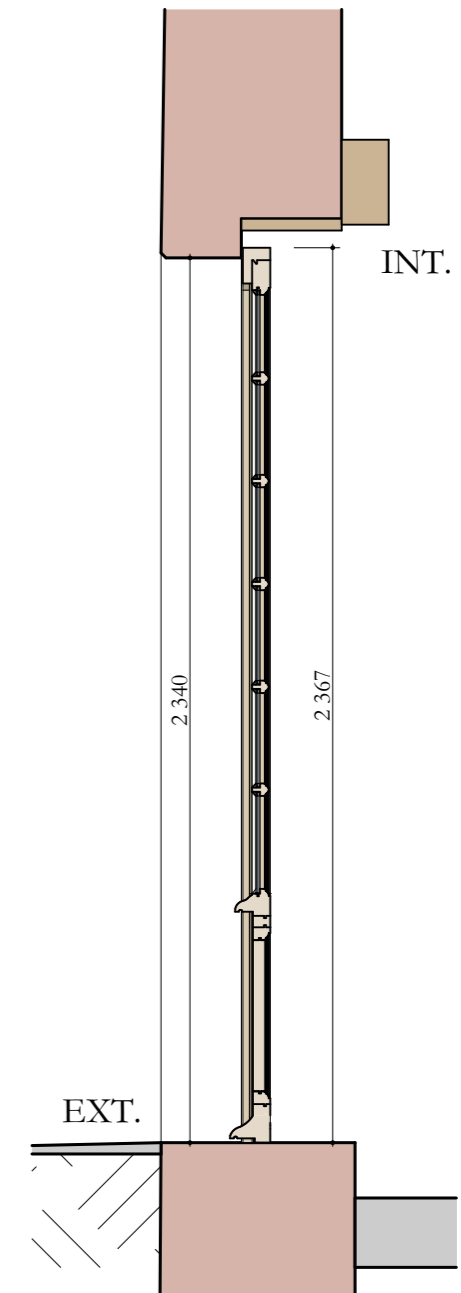
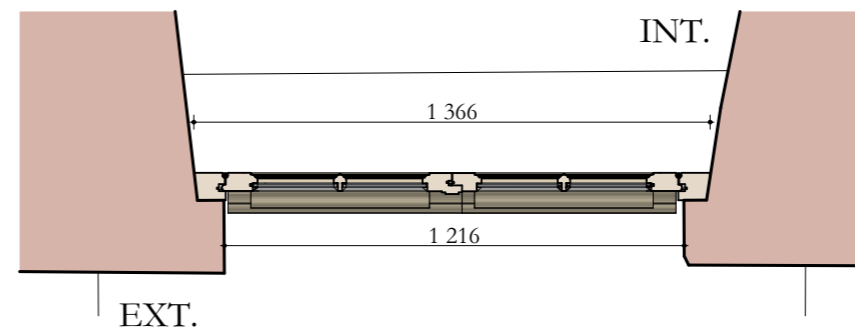

Aile ouest - façade est - côté cour.

Ces plans ne peuvent être considérés comme des plans d'exécutions lesquels doivent être réalisés par les entreprises selon leur corps d'état et visés par l'architecte



MANOIR DE LA CHASLERIE
 Restauration et remplacement des menuiseries de l'aile ouest, du portail d'entrée, de la porte nord de la cour et de la chapelle.
 3490, route de Lonlay
 La Haute-Chapelle
 61700 - Domfront en Poirais

Maîtres d'ouvrage :
Pierre-Paul et Carole Fourcade
 La Chaslerie
 3490, route de Lonlay
 La Haute-Chapelle
 61700 - Domfront en Poirais

PROJET
AILE OUEST
 PORTE-FENÊTRE PE01

Avril 2026

Ech : 1:20^e

ATELIER PAQUIN ARCHITECTE
 Architecte DPLG
 DSA Architecture et Patrimoine

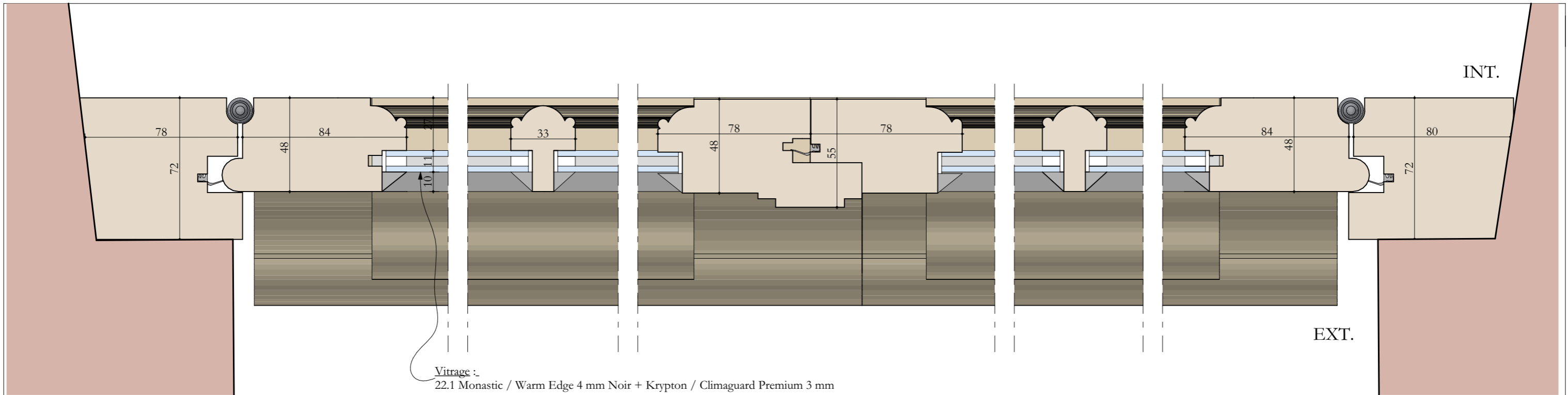

Section horizontale AA

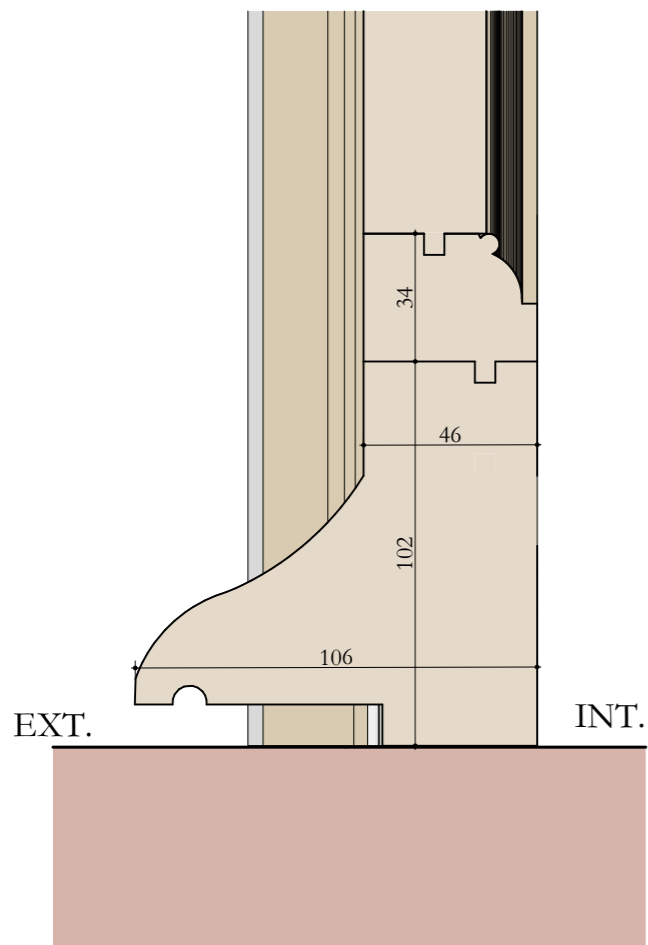

Section verticale BB sur appui

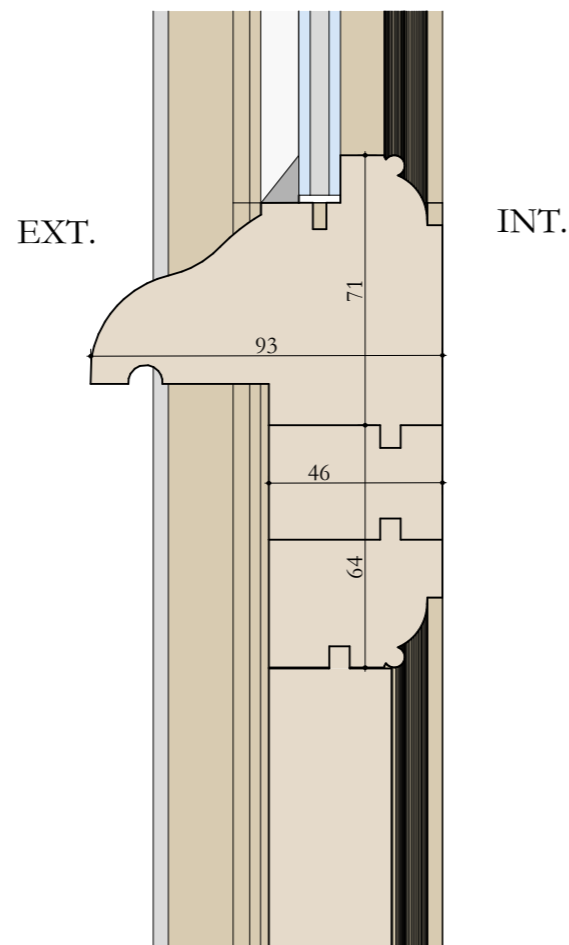

Section verticale CC

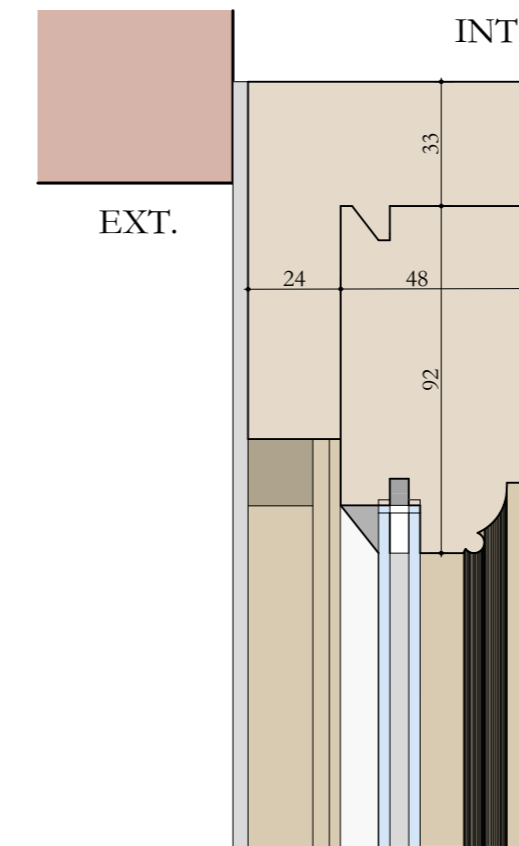

Section verticale DD

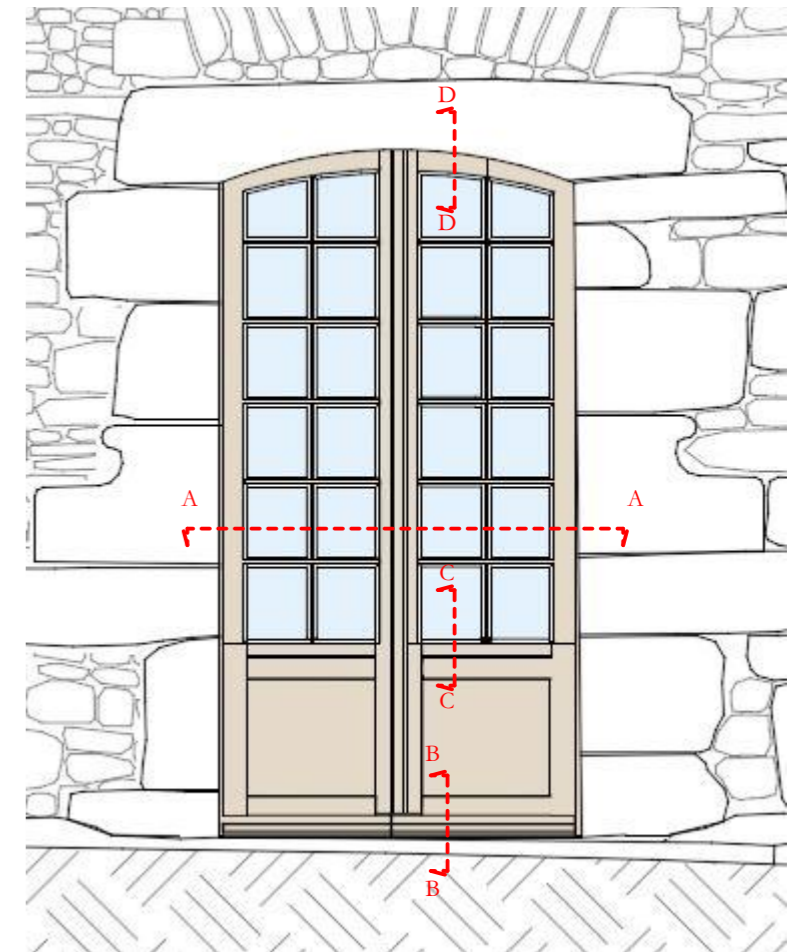

Ces plans ne peuvent être considérés comme des plans d'exécutions lesquels doivent être réalisés par les entreprises selon leur corps d'état et visés par l'architecte

MANOIR DE LA CHASLERIE
Restauration et remplacement des menuiseries de l'aile ouest, du portail d'entrée, de la porte nord de la cour et de la chapelle.
3490, route de Lonlay
La Haute-Chapelle
61700 - Domfront en Poirais

Maîtres d'ouvrage :
Pierre-Paul et Carole Fourcade
La Chaslerie
3490, route de Lonlay
La Haute-Chapelle
61700 - Domfront en Poirais

PROJET
AILE OUEST
PORTE-FENÊTRE PE01 - Détails

Avril 2026

Ech : 1:2^e

ATELIER PAQUIN ARCHITECTE
Architecte DPLG
DSA Architecture et Patrimoine
 

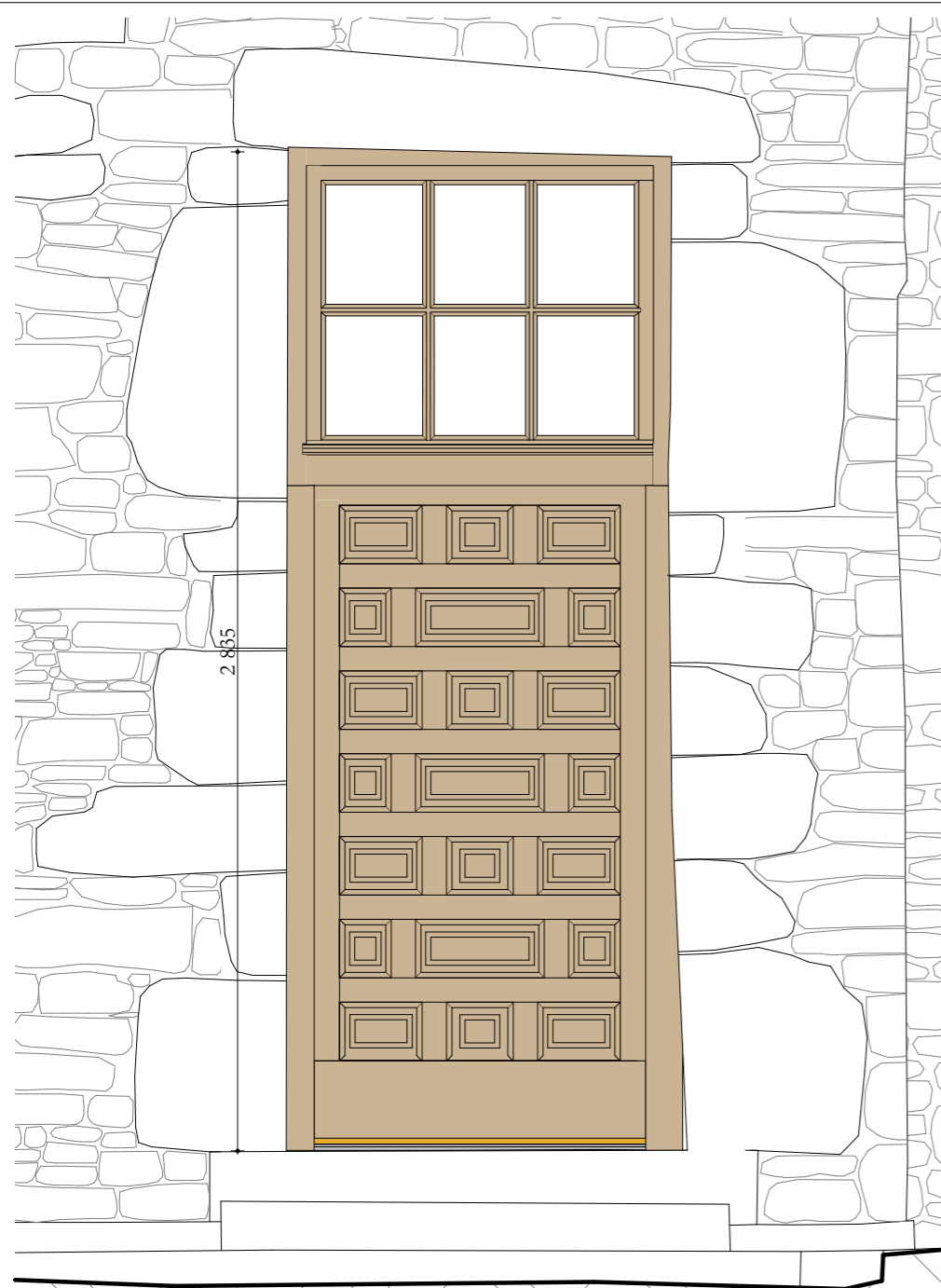

Face extérieure

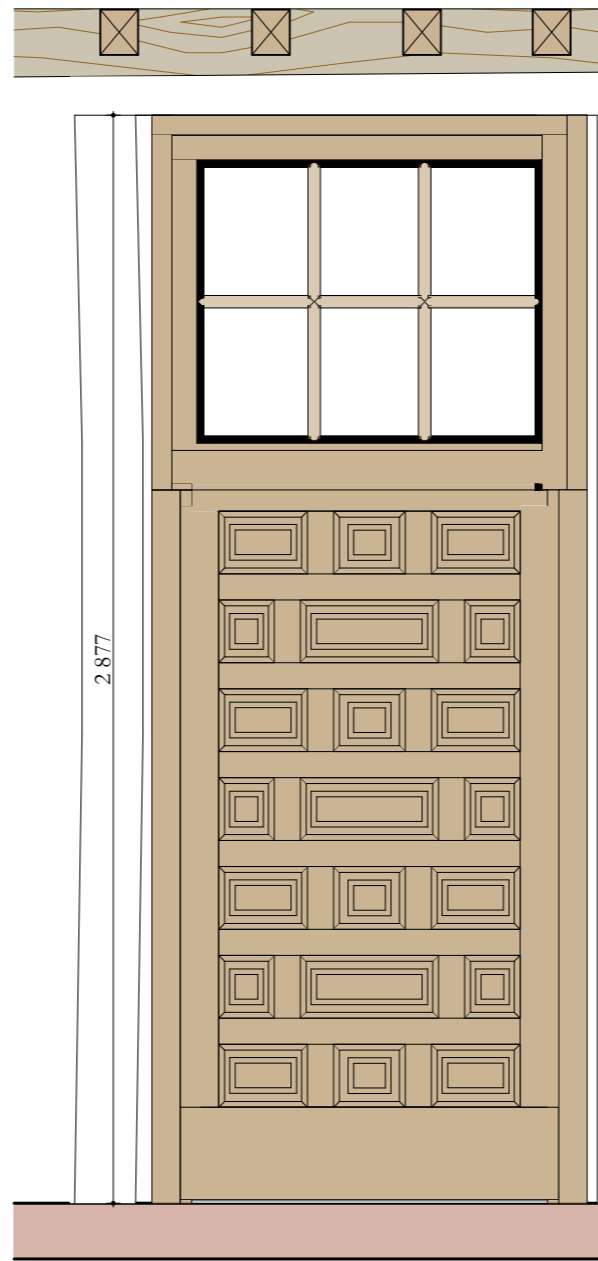

Face intérieure

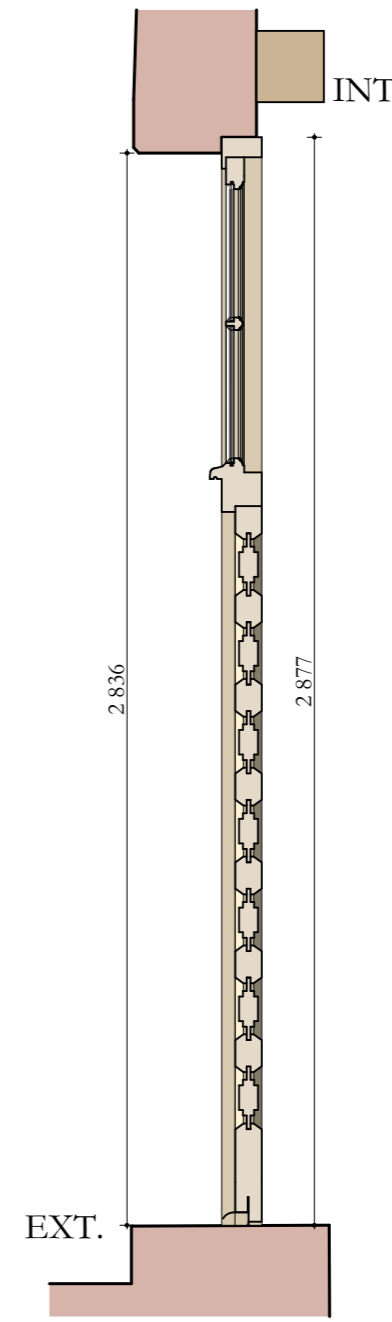

Coupe

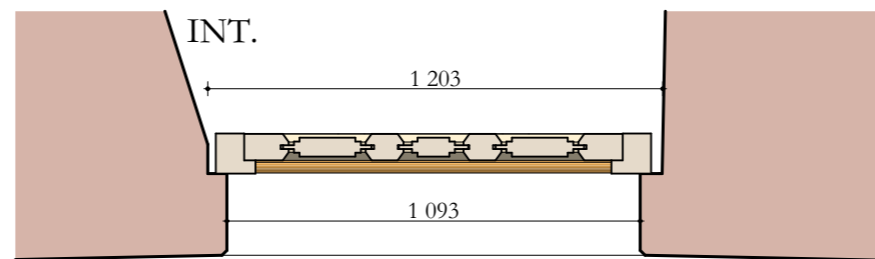

Vue en plan

Généralités :

- Façon de menuiserie à panneautages et caissons style époque Louis XIII.
- Menuiserie en chêne massif PEFC, non lamellé, qualité menuiserie.
- Châssis à un vantail ouvrant vers l'intérieur.
- Assemblage par rainures et languettes.
- Petits bois massifs moulurés d'un tore à profil segmentaire accosté de deux baguettes dont les intersections sont raccordées à l'onglet.
- Imposte vitrée : double vitrage mince (11mm) - y compris drainage en partie basse : 22.1 Monastic / Warm Edge 4 mm Noir + Krypton / Climaguard Premium 3 mm
- Intégration de chambres de décompression et joints d'étanchéité.
- Traitement avec sous-couche anti-remontée tannique.
- Menuiserie pré-peinte en atelier + couche de finition après pose - selon prescriptions particulières.
- Serrurerie en fer pur forgé à la main.

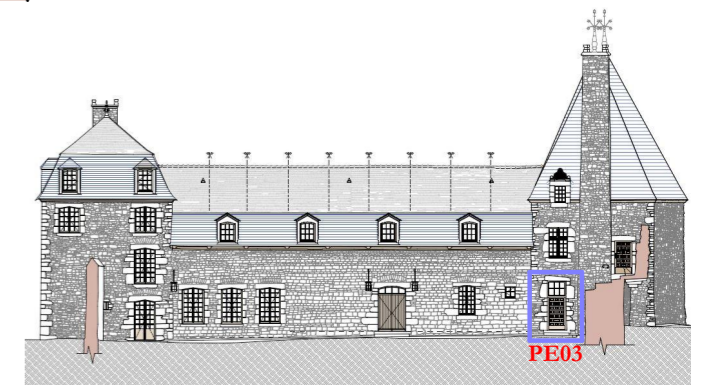

Aile ouest - façade est - côté cour.



Ces plans ne peuvent être considérés comme des plans d'exécutions lesquels doivent être réalisés par les entreprises selon leur corps d'état et visés par l'architecte

MANOIR DE LA CHASLERIE
 Restauration et remplacement des menuiseries de l'aile ouest, du portail d'entrée, de la porte nord de la cour et de la chapelle.
 3490, route de Lonlay
 La Haute-Chapelle
 61700 - Domfront en Poirais

Maîtres d'ouvrage :
Pierre-Paul et Carole Fourcade
 La Chaslerie
 3490, route de Lonlay
 La Haute-Chapelle
 61700 - Domfront en Poirais

PROJET
AILE OUEST
PORTE PE03

Avril 2026

Ech : 1:20^e

ATELIER PAQUIN ARCHITECTE
 Architecte DPLG
 DSA Architecture et Patrimoine

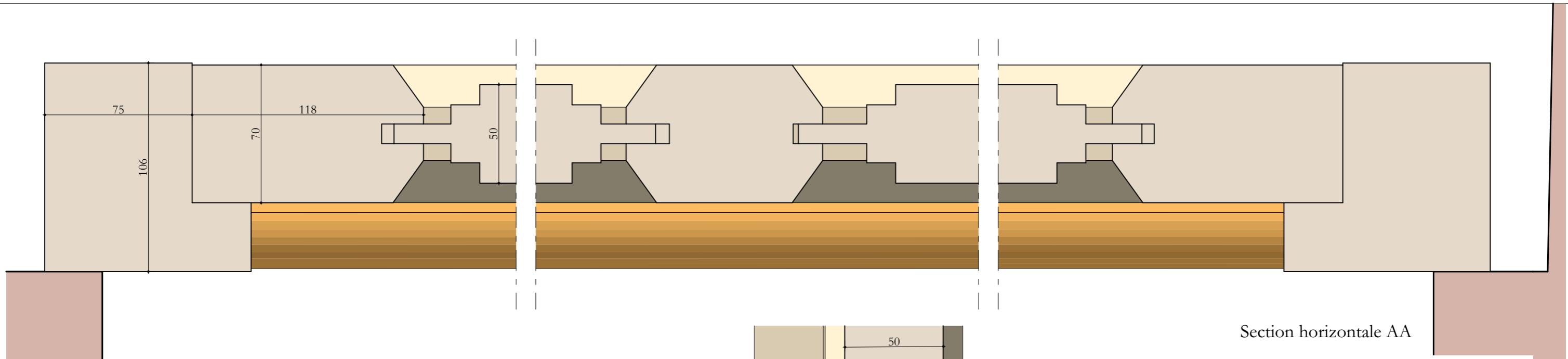

Section horizontale AA

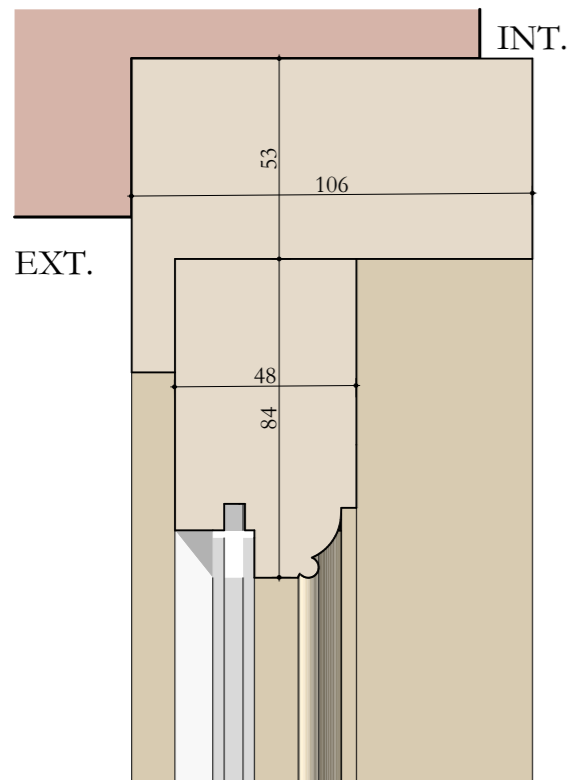

Section verticale DD sur appui

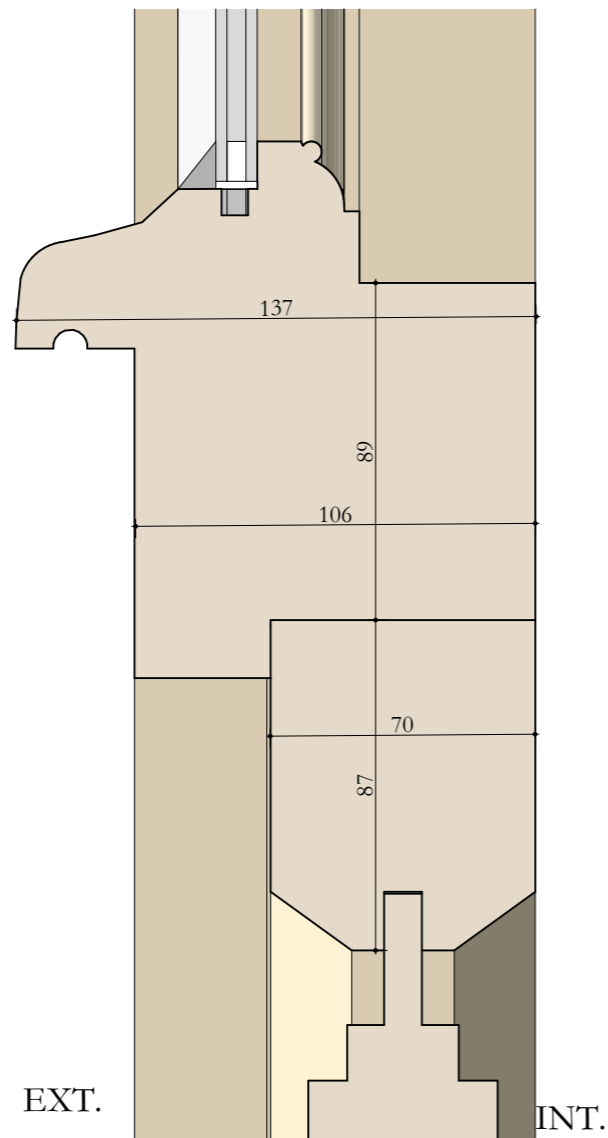

Section verticale CC

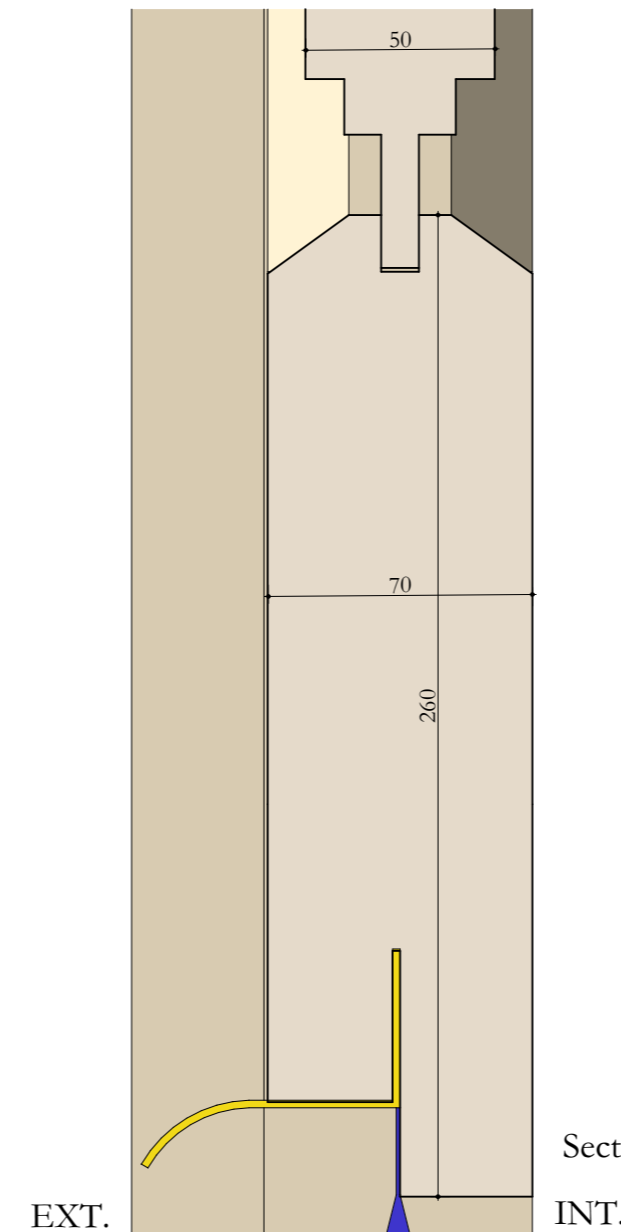

Section verticale BB

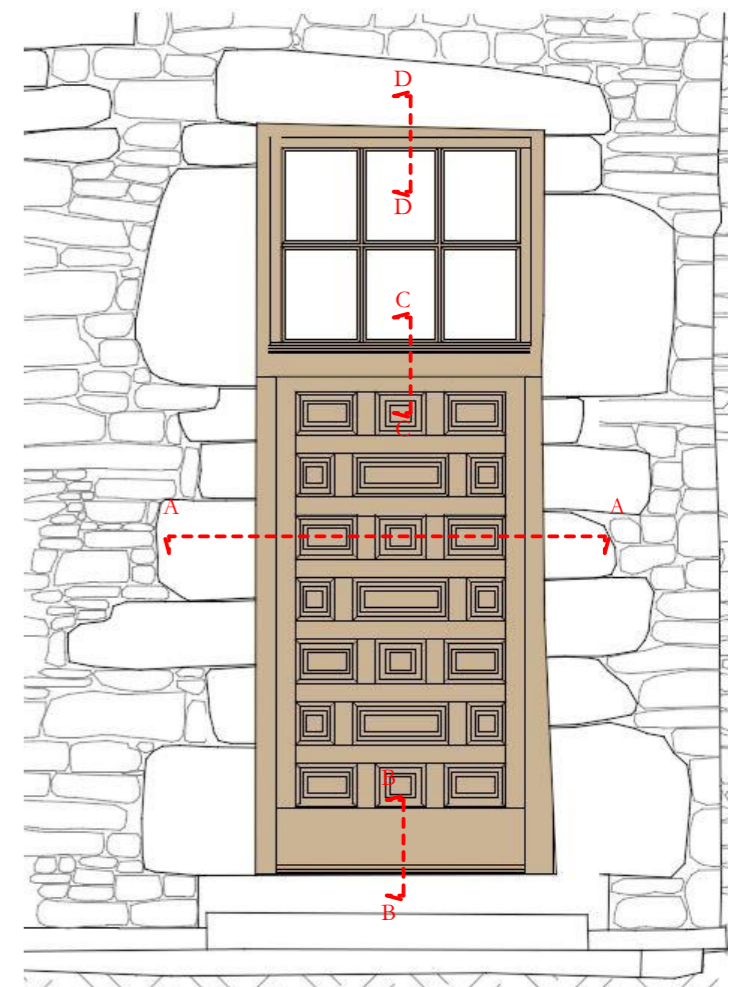

Ces plans ne peuvent être considérés comme des plans d'exécutions lesquels doivent être réalisés par les entreprises selon leur corps d'état et visés par l'architecte

MANOIR DE LA CHASLERIE
 Restauration et remplacement des menuiseries de l'aile ouest, du portail d'entrée, de la porte nord de la cour et de la chapelle.
 3490, route de Lonlay
 La Haute-Chapelle
 61700 - Domfront en Poirais

Maîtres d'ouvrage :
Pierre-Paul et Carole Fourcade
 La Chaslerie
 3490, route de Lonlay
 La Haute-Chapelle
 61700 - Domfront en Poirais

PROJET
AILE OUEST
 PORTE PE03 - Détails

Avril 2026

Ech : 1:2^e

ATELIER PAQUIN ARCHITECTE
 Architecte DPLG
 DSA Architecture et Patrimoine
 

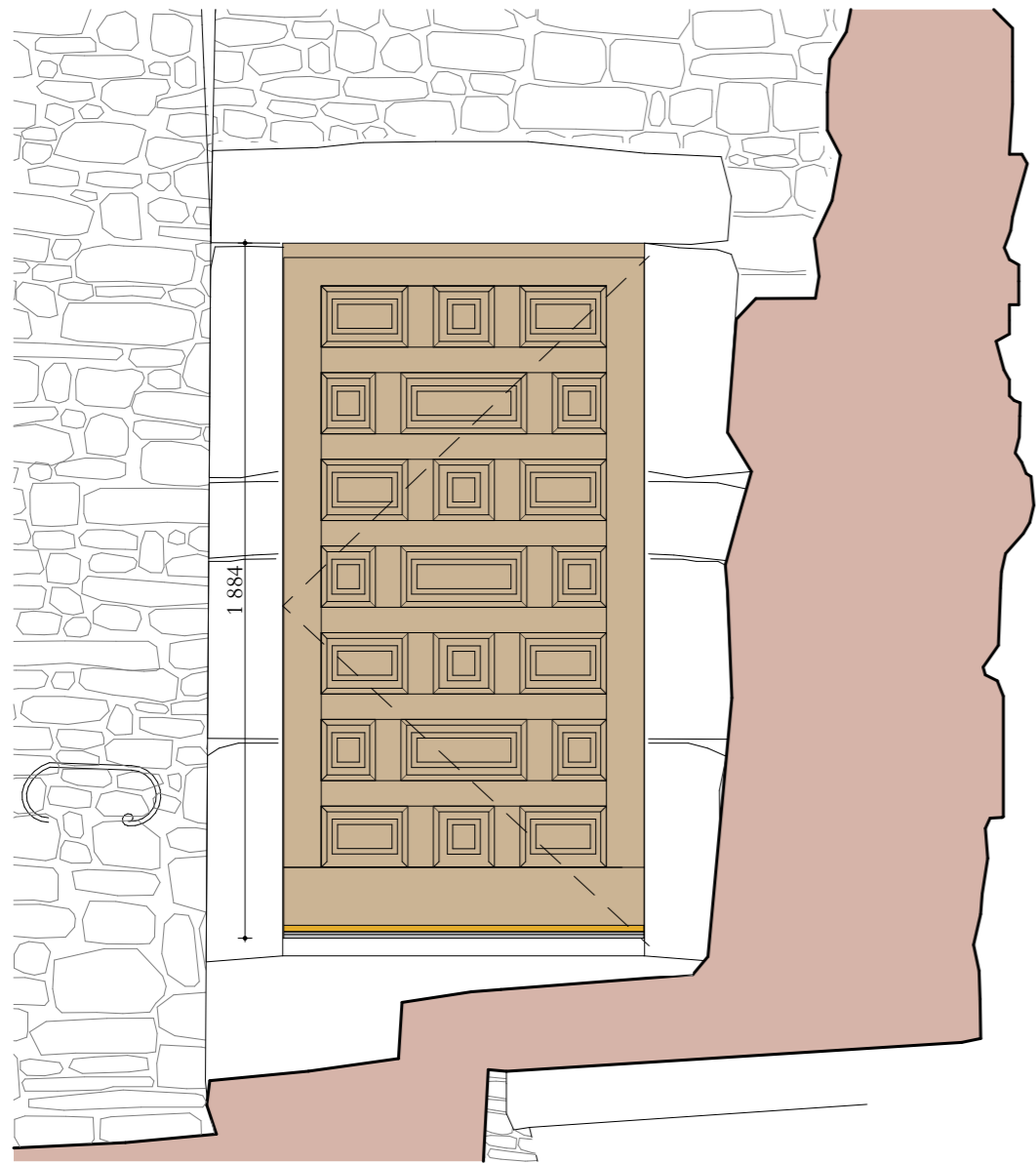

Face extérieure

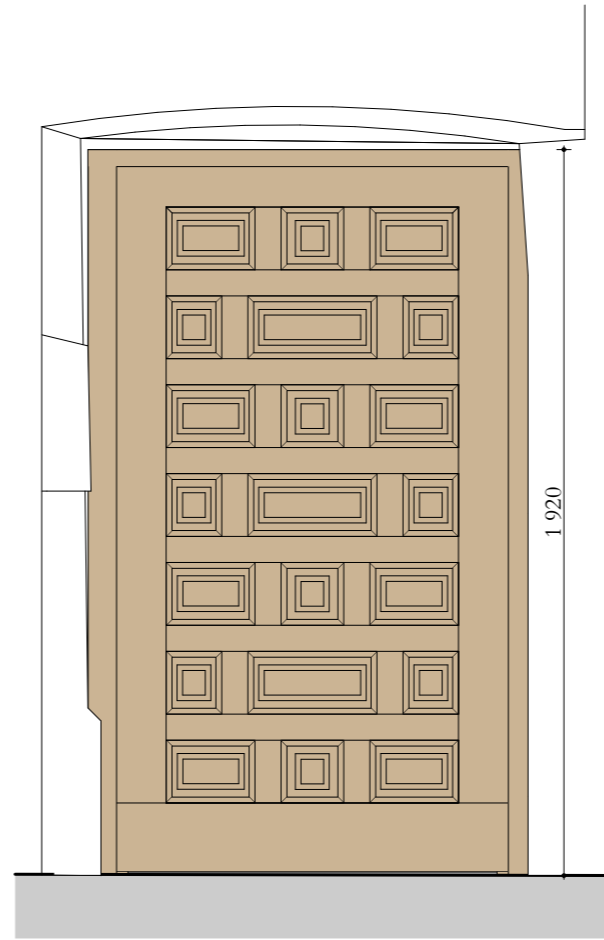

Face intérieure

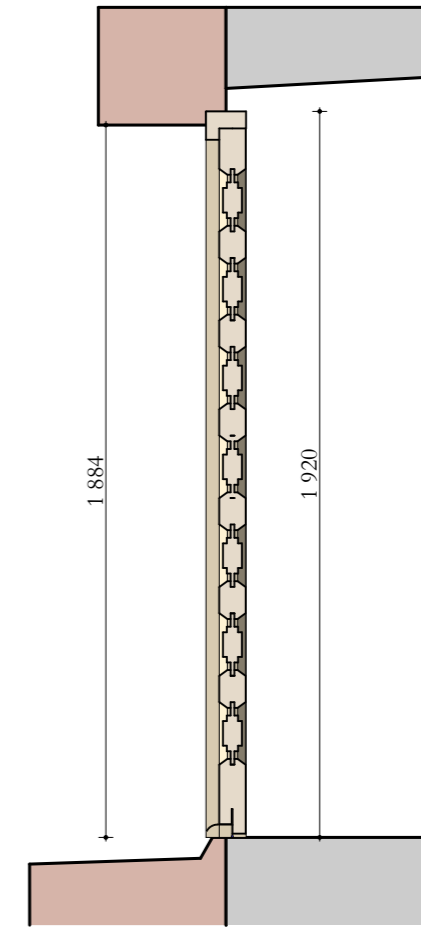

Coupe

Généralités :

- Façon de menuiserie à panneaux et caissons style époque Louis XIII.
- Menuiserie en chêne massif PEFC, non lamellé, qualité menuiserie.
- Châssis à un vantail ouvrant vers l'intérieur.
- Assemblage par rainures et languettes.
- Traitement avec sous-couche anti-remontée tannique.
- Menuiserie pré-peinte en atelier + couche de finition après pose - selon prescriptions particulières.
- Serrurerie en fer pur forgé à la main.

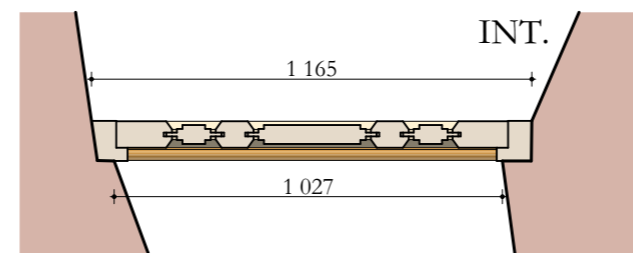

Vue en plan

EXT.

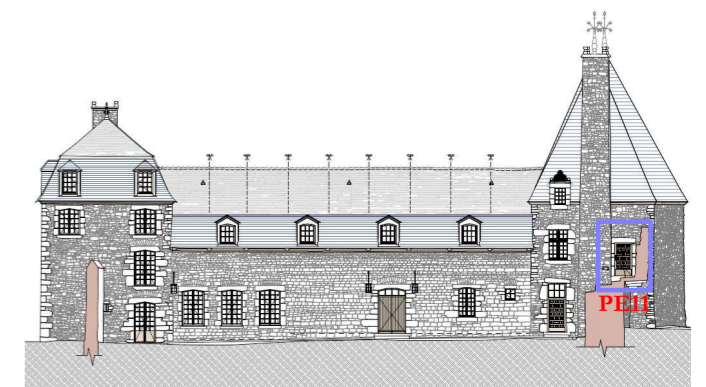

Aile ouest - façade est - côté cour.

Ces plans ne peuvent être considérés comme des plans d'exécutions lesquels doivent être réalisés par les entreprises selon leur corps d'état et visés par l'architecte



MANOIR DE LA CHASLERIE
 Restauration et remplacement des menuiseries de l'aile ouest, du portail d'entrée, de la porte nord de la cour et de la chapelle.
 3490, route de Lonlay
 La Haute-Chapelle
 61700 - Domfront en Poirais

Maîtres d'ouvrage :
Pierre-Paul et Carole Fourcade
 La Chaslerie
 3490, route de Lonlay
 La Haute-Chapelle
 61700 - Domfront en Poirais

PROJET
AILE OUEST
PORTE PE11

Avril 2026

Ech : 1:20^e

ATELIER PAQUIN ARCHITECTE
 Architecte DPLG
 DSA Architecture et Patrimoine



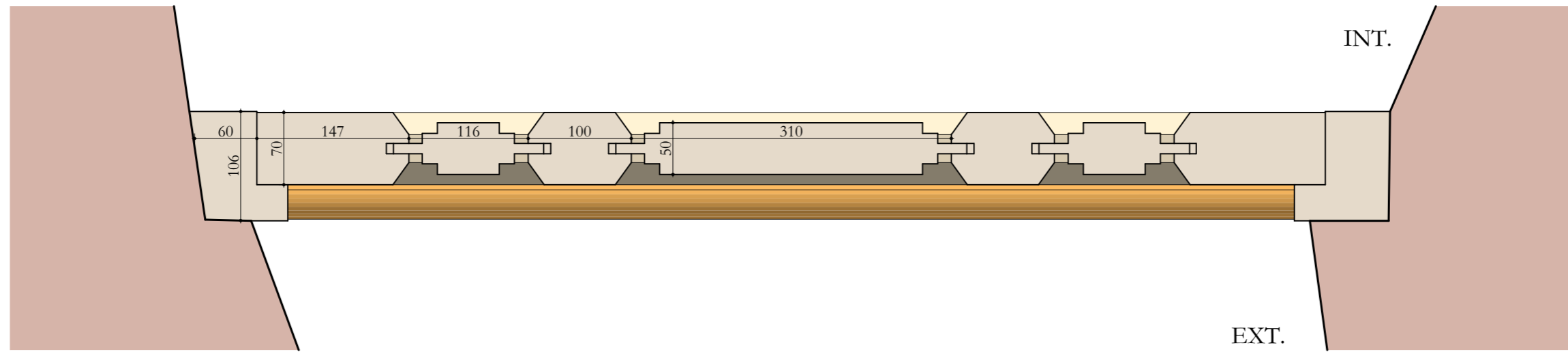

Section horizontale AA

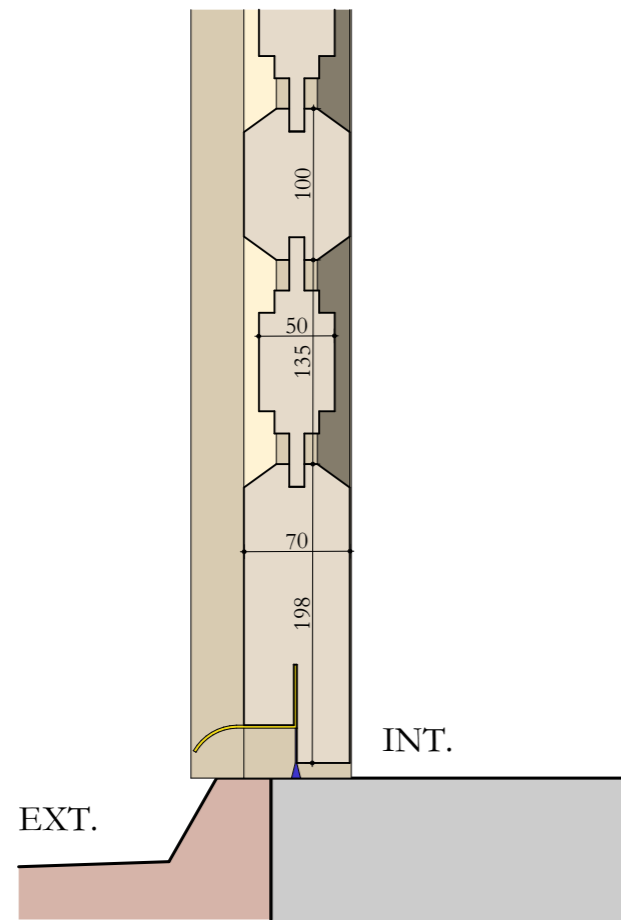

Section verticale BB

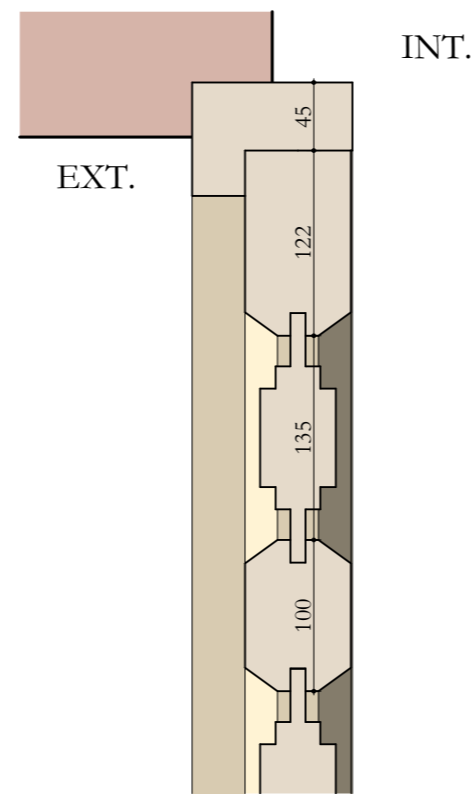

Section verticale CC

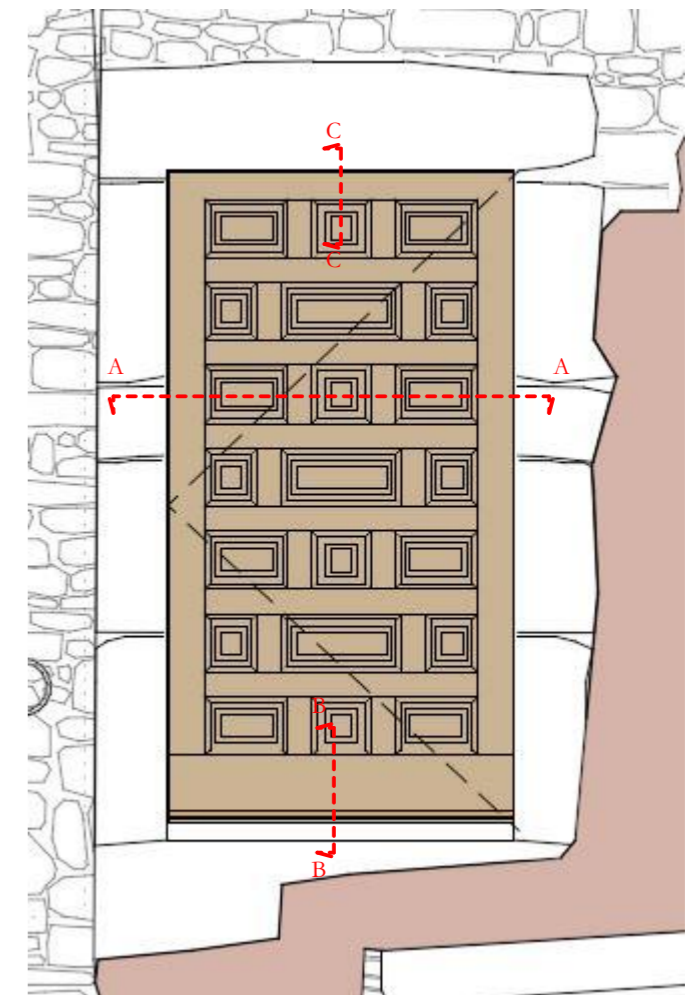

Ces plans ne peuvent être considérés comme des plans d'exécutions lesquels doivent être réalisés par les entreprises selon leur corps d'état et visés par l'architecte

MANOIR DE LA CHASLERIE
 Restauration et remplacement des menuiseries de l'aile ouest, du portail d'entrée, de la porte nord de la cour et de la chapelle.
 3490, route de Lonlay
 La Haute-Chapelle
 61700 - Domfront en Poirais

Maîtres d'ouvrage :
Pierre-Paul et Carole Fourcade
 La Chaslerie
 3490, route de Lonlay
 La Haute-Chapelle
 61700 - Domfront en Poirais

PROJET
AILE OUEST
 PORTE PE11 - Détails

Avril 2026

Ech : 1:5^e

ATELIER PAQUIN ARCHITECTE
 Architecte DPLG
 DSA Architecture et Patrimoine



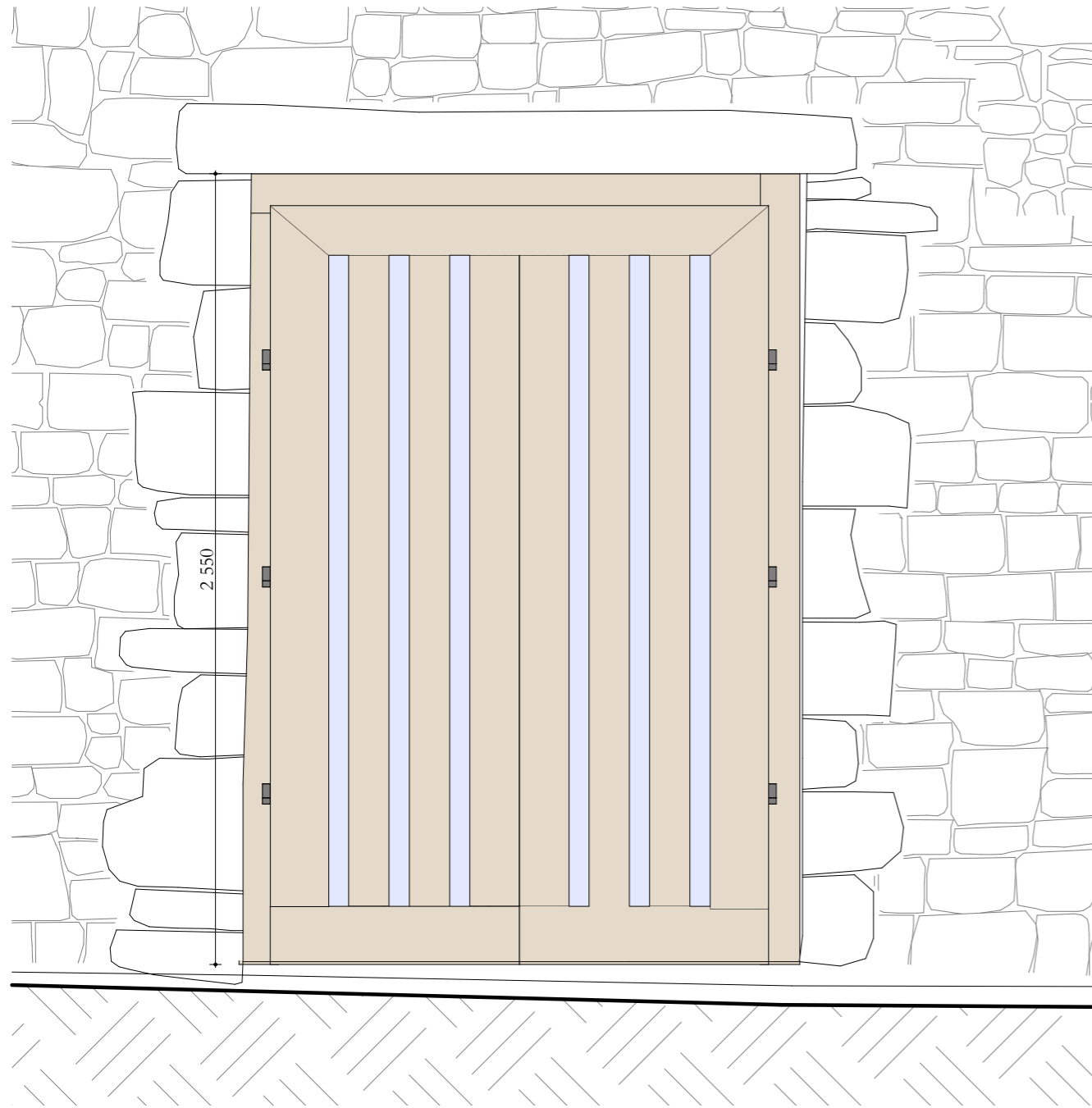

Face extérieure

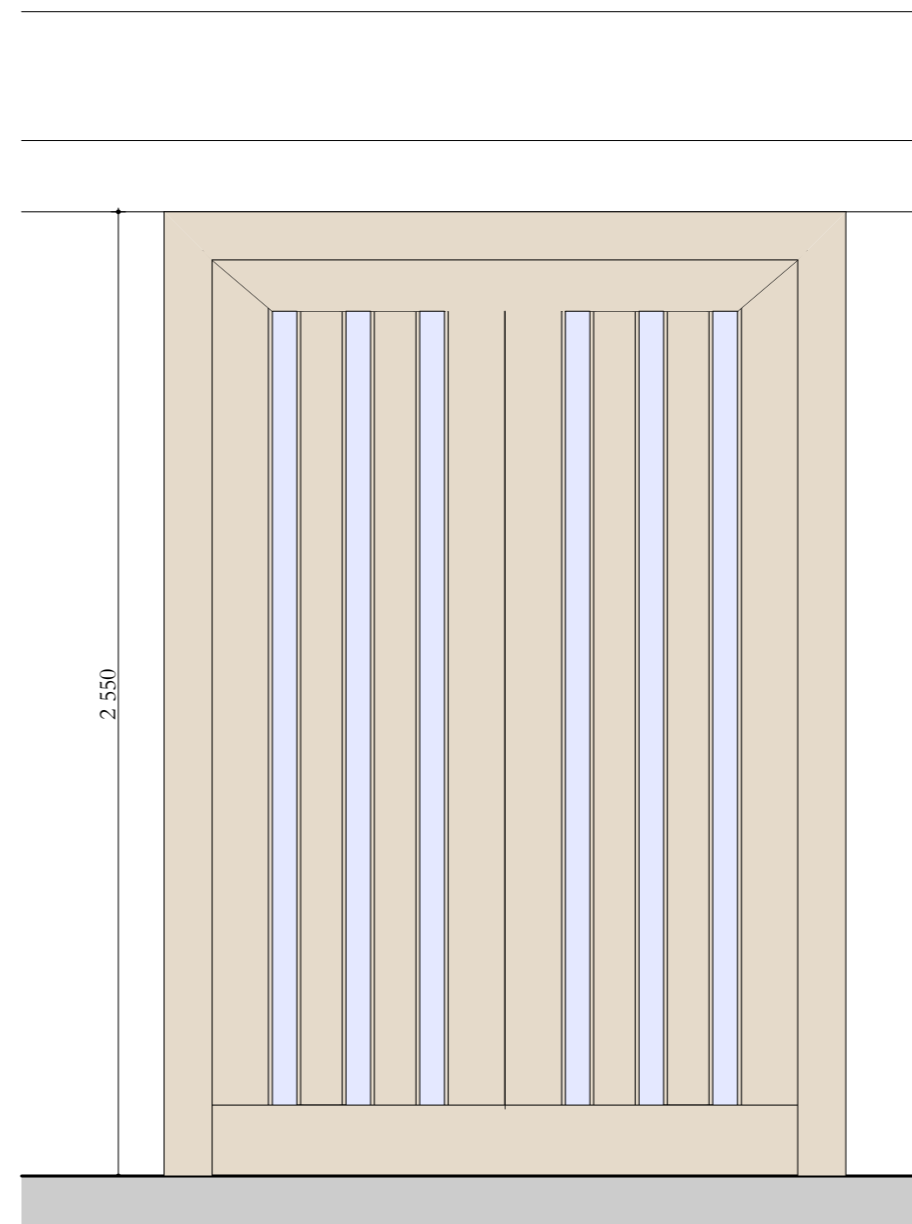

Face intérieure

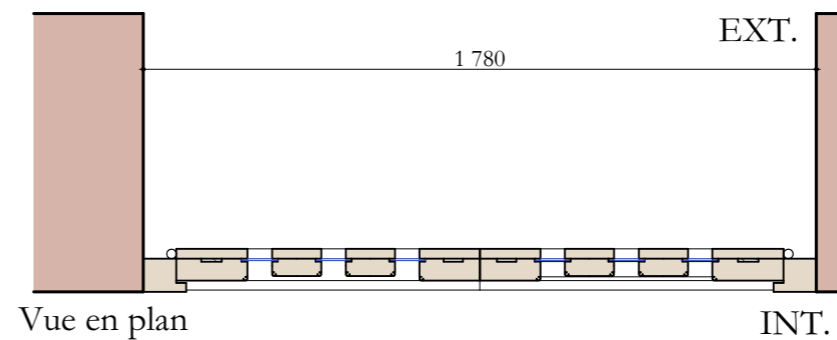
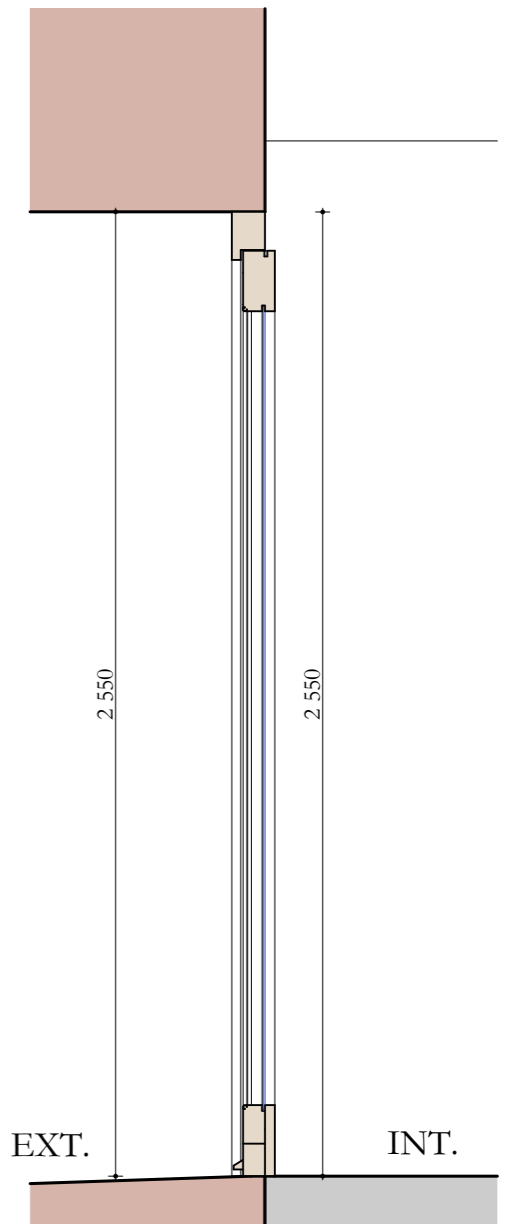

Vue en plan

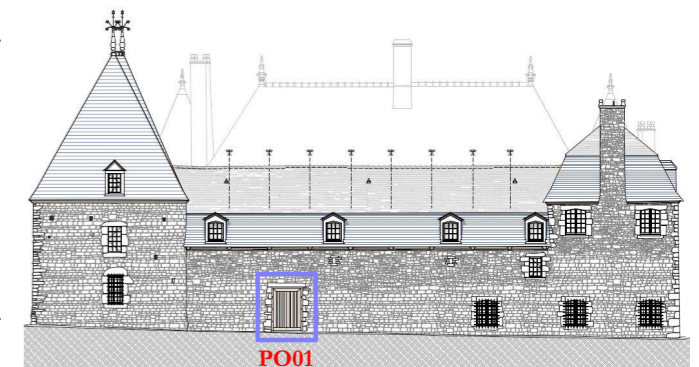

Aile ouest - façade ouest - côté jardin



Ces plans ne peuvent être considérés comme des plans d'exécutions lesquels doivent être réalisés par les entreprises selon leur corps d'état et visés par l'architecte

MANOIR DE LA CHASLERIE
 Restauration et remplacement des menuiseries de l'aile ouest, du portail d'entrée, de la porte nord de la cour et de la chapelle.
 3490, route de Lonlay
 La Haute-Chapelle
 61700 - Domfront en Poirais

Maîtres d'ouvrage :
Pierre-Paul et Carole Fourcade
 La Chaslerie
 3490, route de Lonlay
 La Haute-Chapelle
 61700 - Domfront en Poirais

PROJET
AILE OUEST
PORTE PO01

Avril 2026

Ech : 1:20^e

ATELIER PAQUIN ARCHITECTE
 Architecte DPLG
 DSA Architecture et Patrimoine



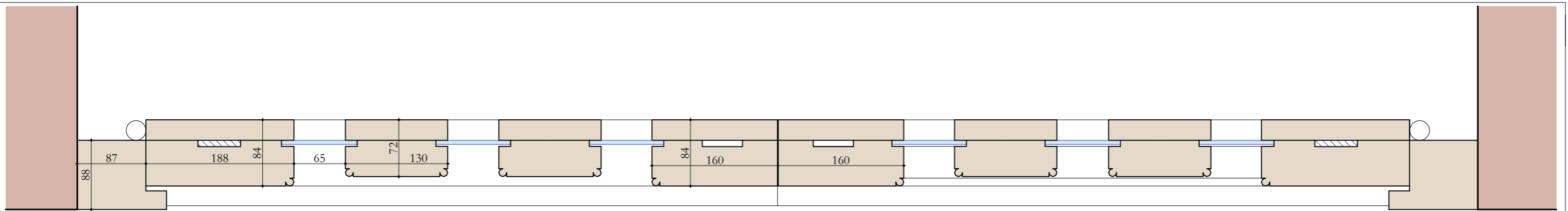

Section horizontale AA

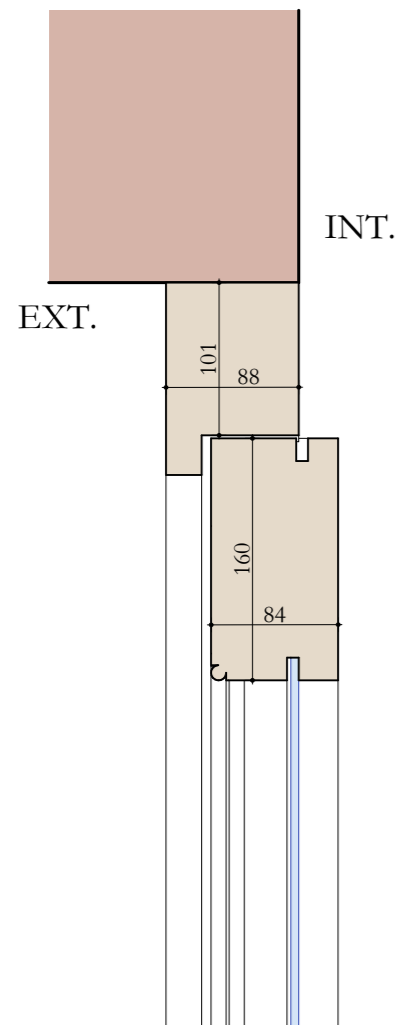

Section verticale CC

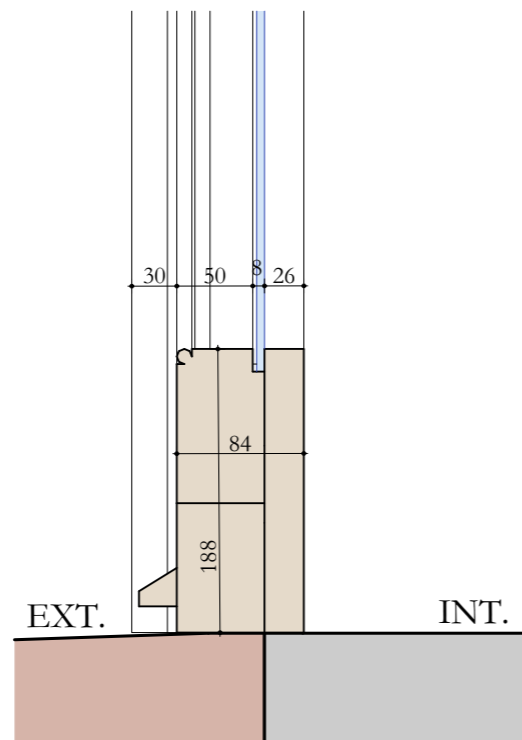

Section verticale BB

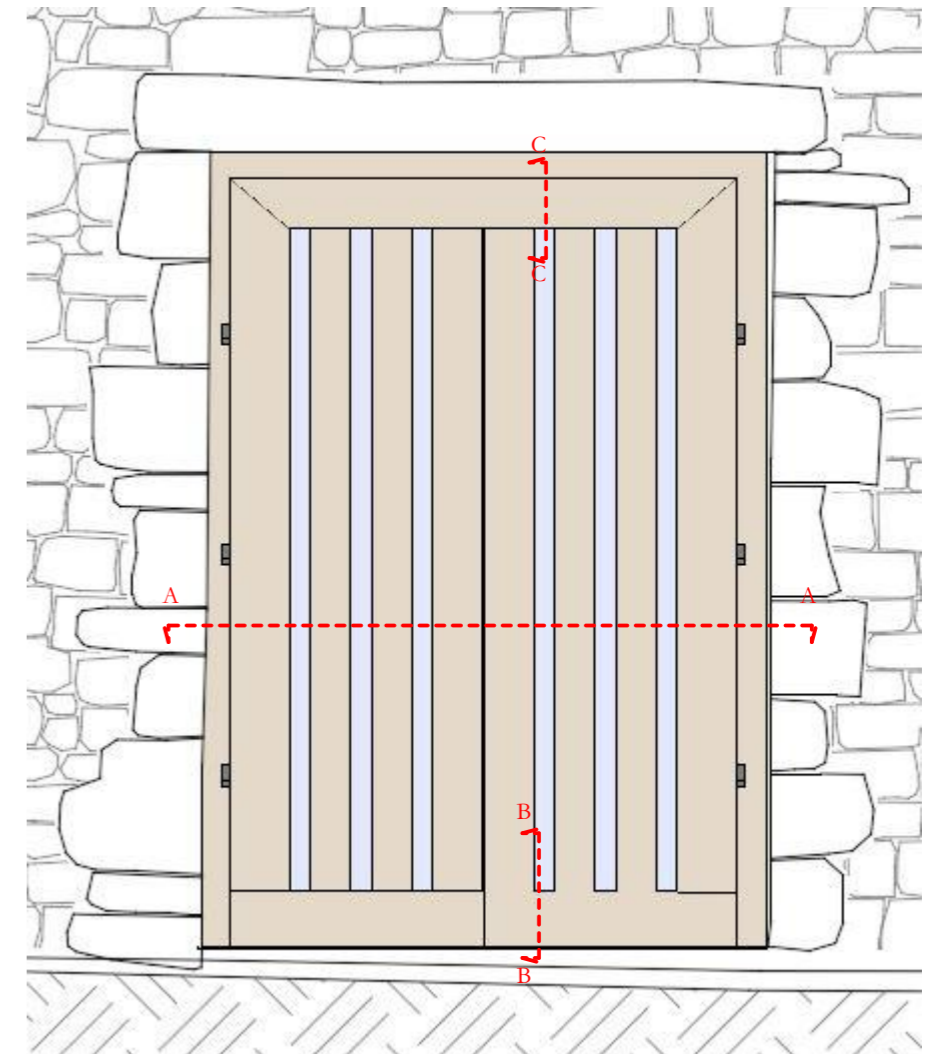

Ces plans ne peuvent être considérés comme des plans d'executions lesquels doivent être réalisés par les entreprises selon leur corps d'état et visés par l'architecte

MANOIR DE LA CHASLERIE
 Restauration et remplacement des menuiseries de l'aile ouest, du portail d'entrée, de la porte nord de la cour et de la chapelle.
 3490, route de Lonlay
 La Haute-Chapelle
 61700 - Domfront en Poirais

Maîtres d'ouvrage :
Pierre-Paul et Carole Fourcade
 La Chaslerie
 3490, route de Lonlay
 La Haute-Chapelle
 61700 - Domfront en Poirais

PROJET
AILE OUEST
 PORTE PO01 - Détail

Avril 2026

Ech : 1:5^e

ATELIER PAQUIN ARCHITECTE
 Architecte DPLG
 DSA Architecture et Patrimoine



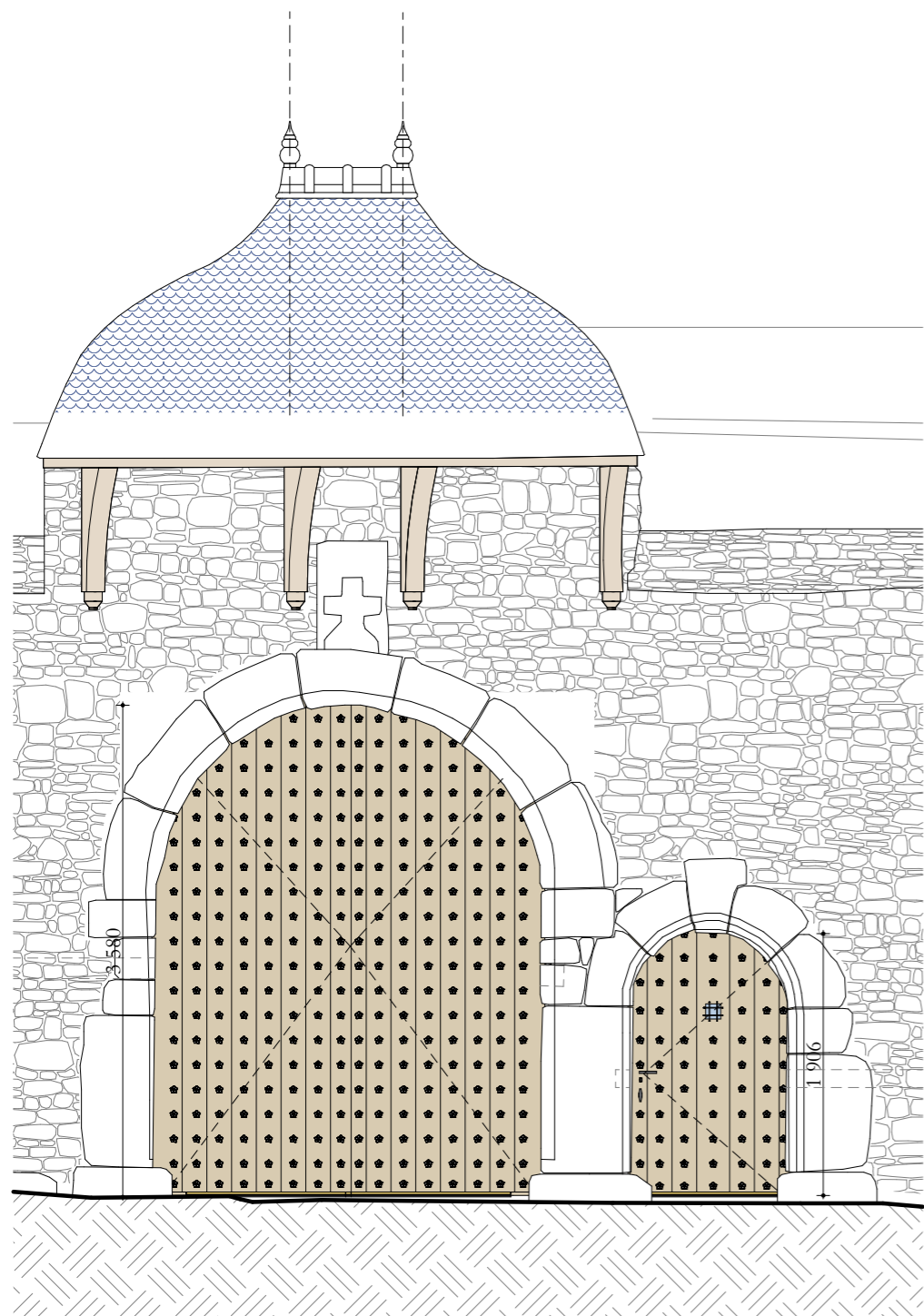

Face extérieure

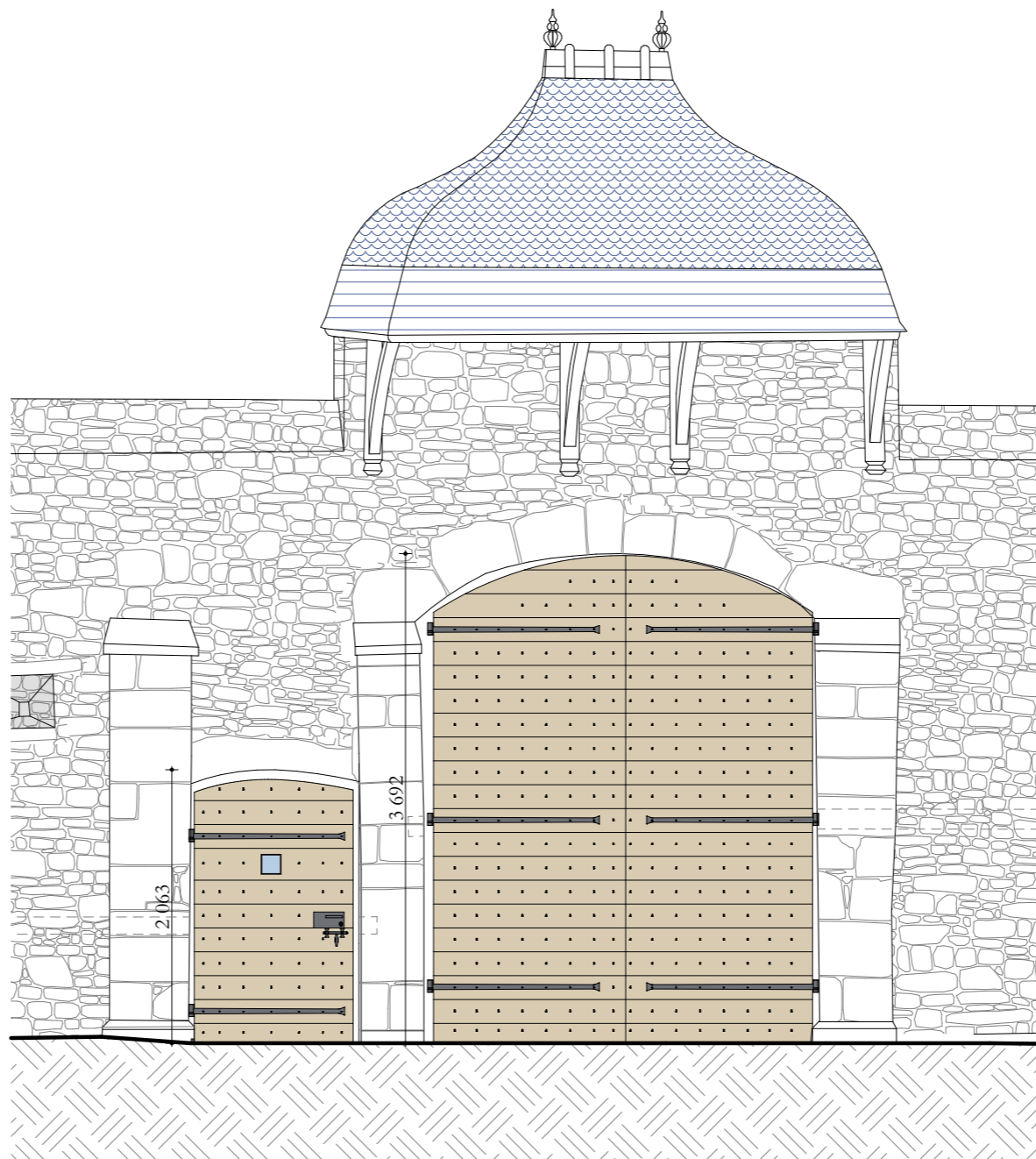

Face intérieure

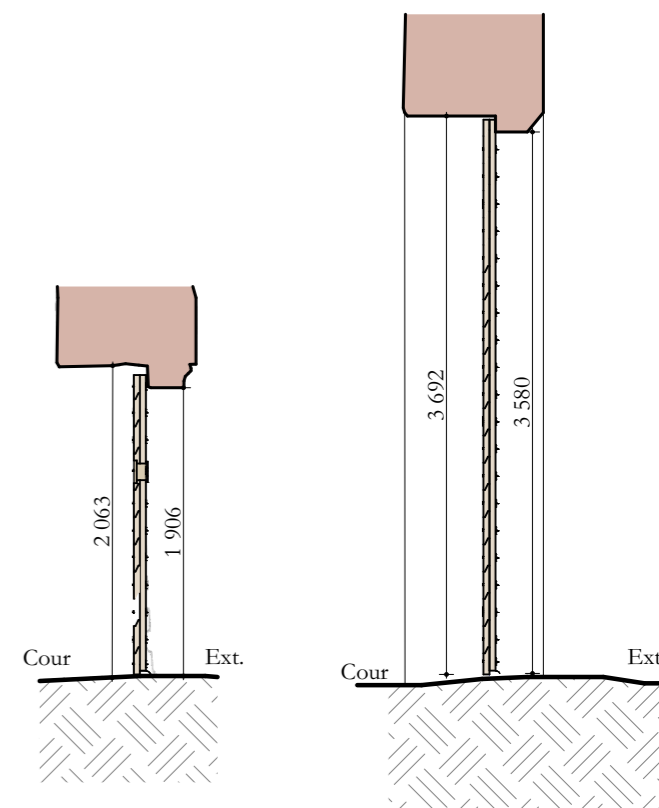

Coupe sur porte piétonne

Coupe sur porte cochère

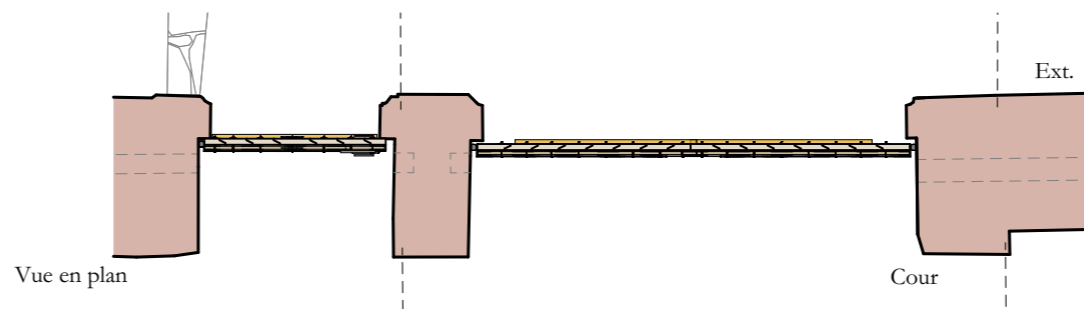

Vue en plan

Cour

Ext.

Ces plans ne peuvent être considérés comme des plans d'exécutions lesquels doivent être réalisés par les entreprises selon leur corps d'état et visés par l'architecte



MANOIR DE LA CHASLERIE

Restauration et remplacement des menuiseries de l'aile ouest, du portail d'entrée, de la porte nord de la cour et de la chapelle.
3490, route de Lonlay
La Haute-Chapelle
61700 - Domfront en Poirais

Maîtres d'ouvrage :
Pierre-Paul et Carole Fourcade
La Chaslerie
3490, route de Lonlay
La Haute-Chapelle
61700 - Domfront en Poirais

PROJET
COUR - PORTAIL ENTREE

Avril 2026

Ech : 1:50^e

ATELIER PAQUIN ARCHITECTE
Architecte DPLG
DSA Architecture et Patrimoine
 

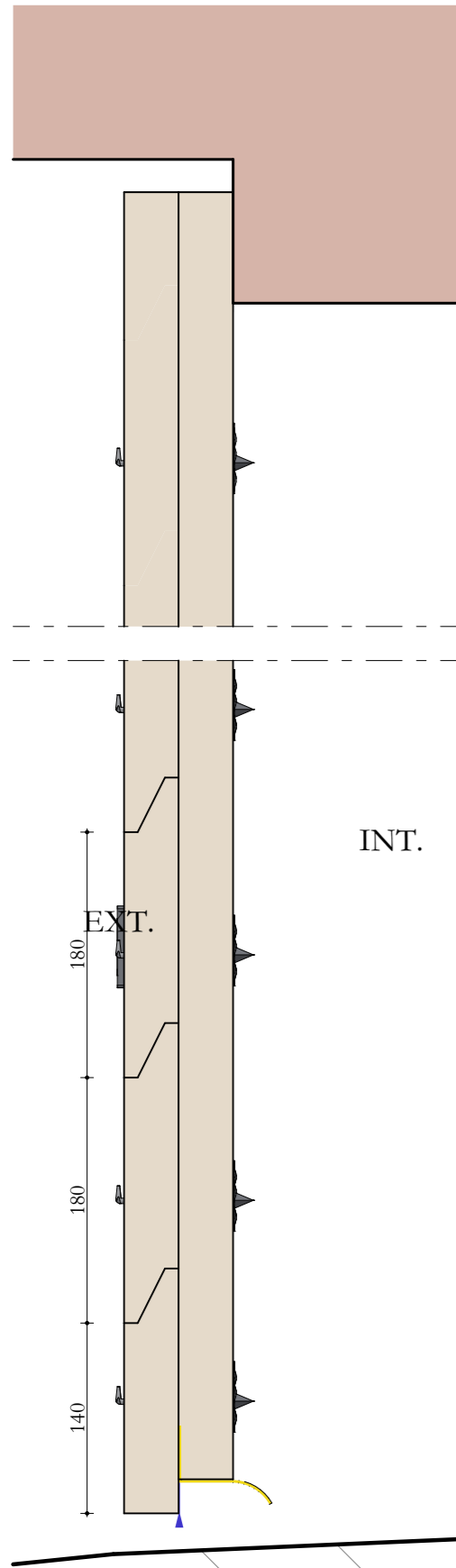

Section verticale BB

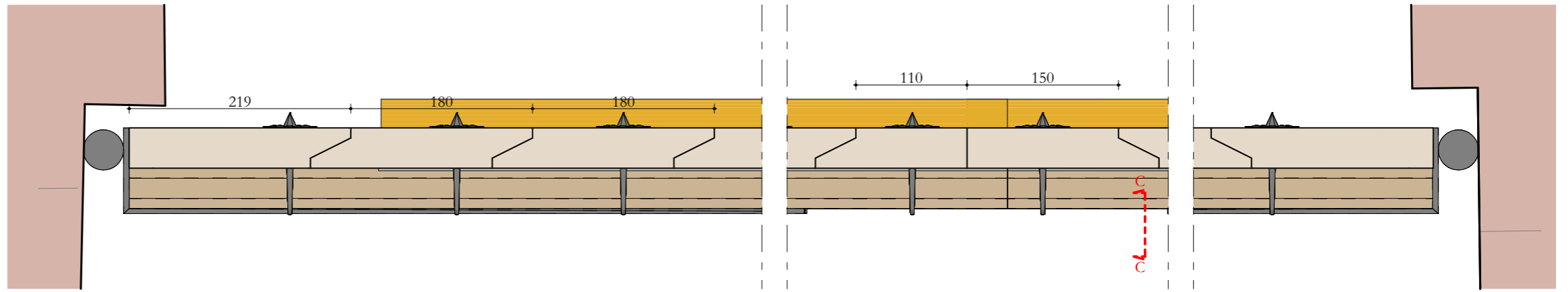

Section horizontale AA - Porte cochère

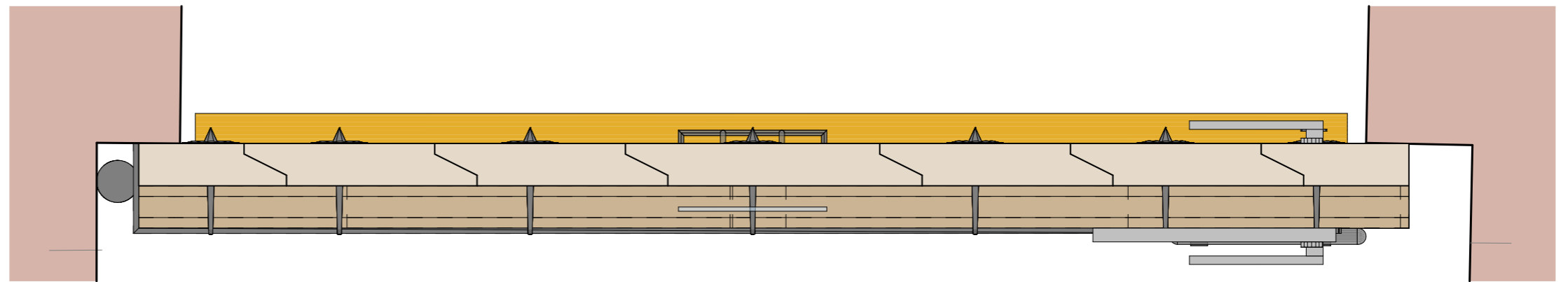

Section horizontale AA - Porte piétonne

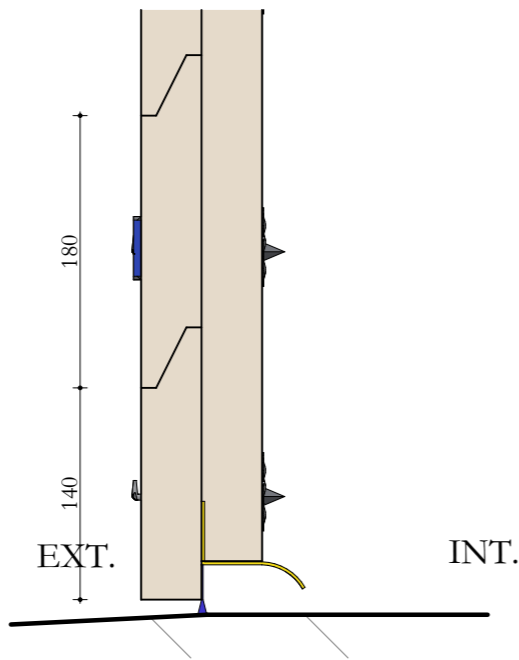

Section verticale CC

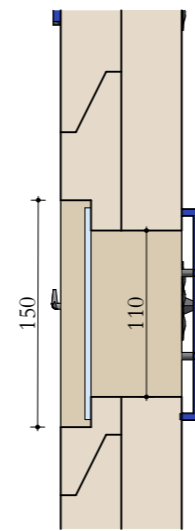

Section verticale DD

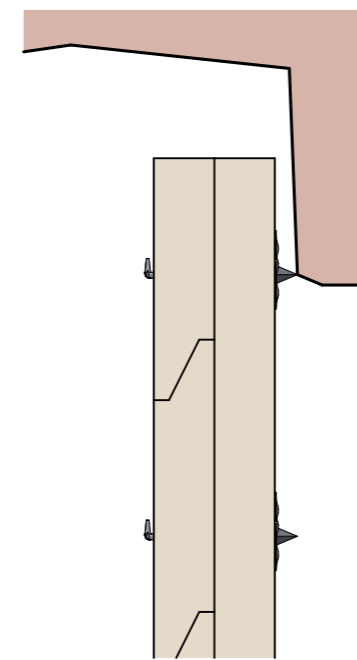

Section verticale EE

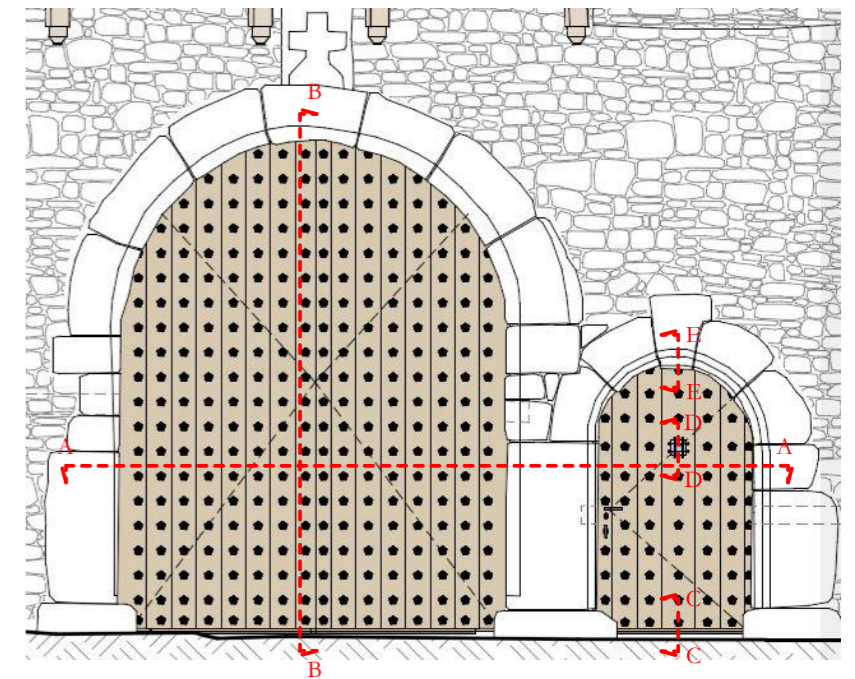

Ces plans ne peuvent être considérés comme des plans d'exécutions lesquels doivent être réalisés par les entreprises selon leur corps d'état et visés par l'architecte

MANOIR DE LA CHASLERIE
 Restauration et remplacement des menuiseries de l'aile ouest, du portail d'entrée, de la porte nord de la cour et de la chapelle.
 3490, route de Lonlay
 La Haute-Chapelle
 61700 - Domfront en Poirais

Maîtres d'ouvrage :
Pierre-Paul et Carole Fourcade
 La Chaslerie
 3490, route de Lonlay
 La Haute-Chapelle
 61700 - Domfront en Poirais

PROJET
COUR - PORTAIL ENTREE - DETAILS

Avril 2026

Ech : 1:5^e

ATELIER PAQUIN ARCHITECTE
 Architecte DPLG
 DSA Architecture et Patrimoine



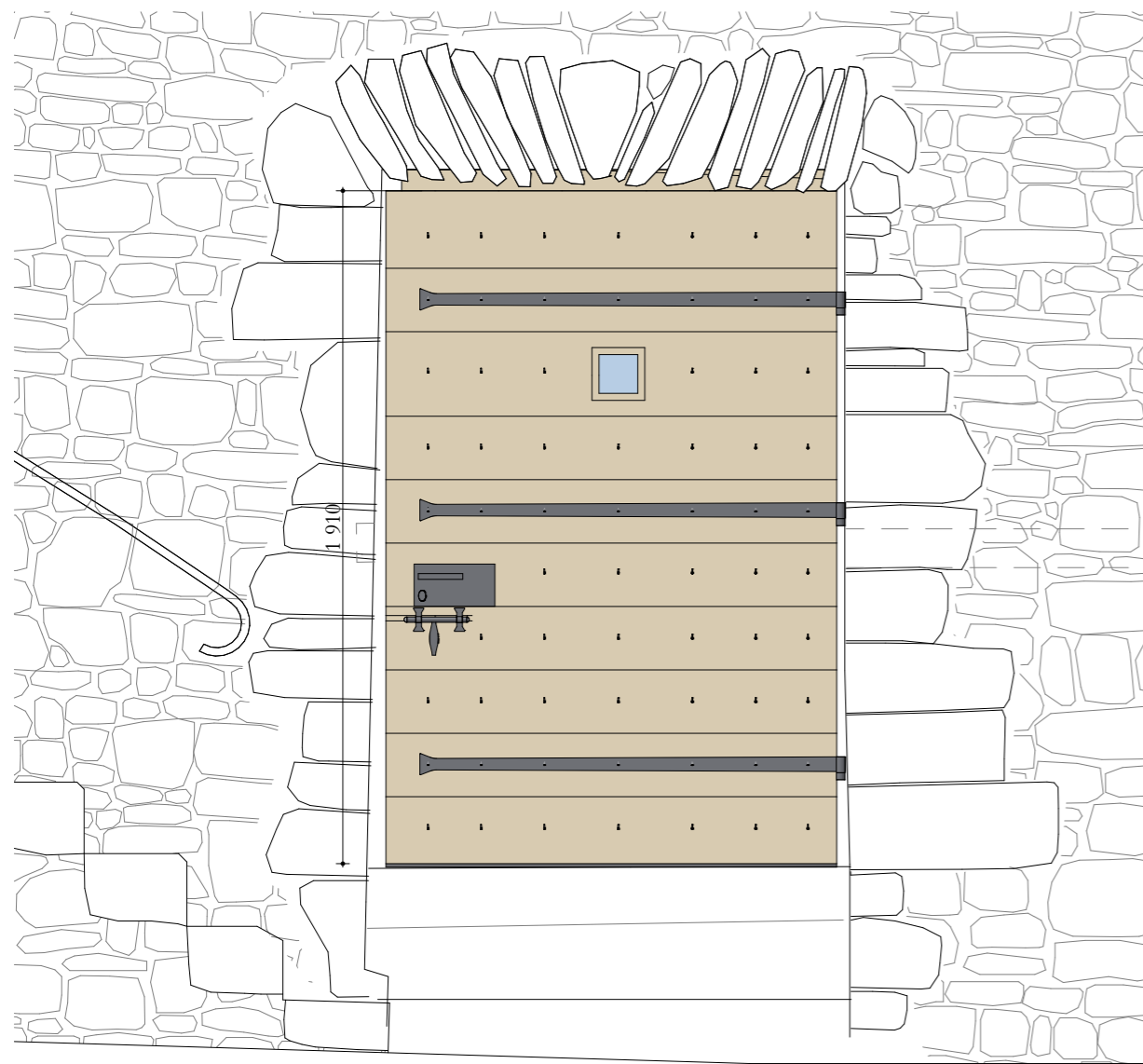

-288,01

Face extérieure

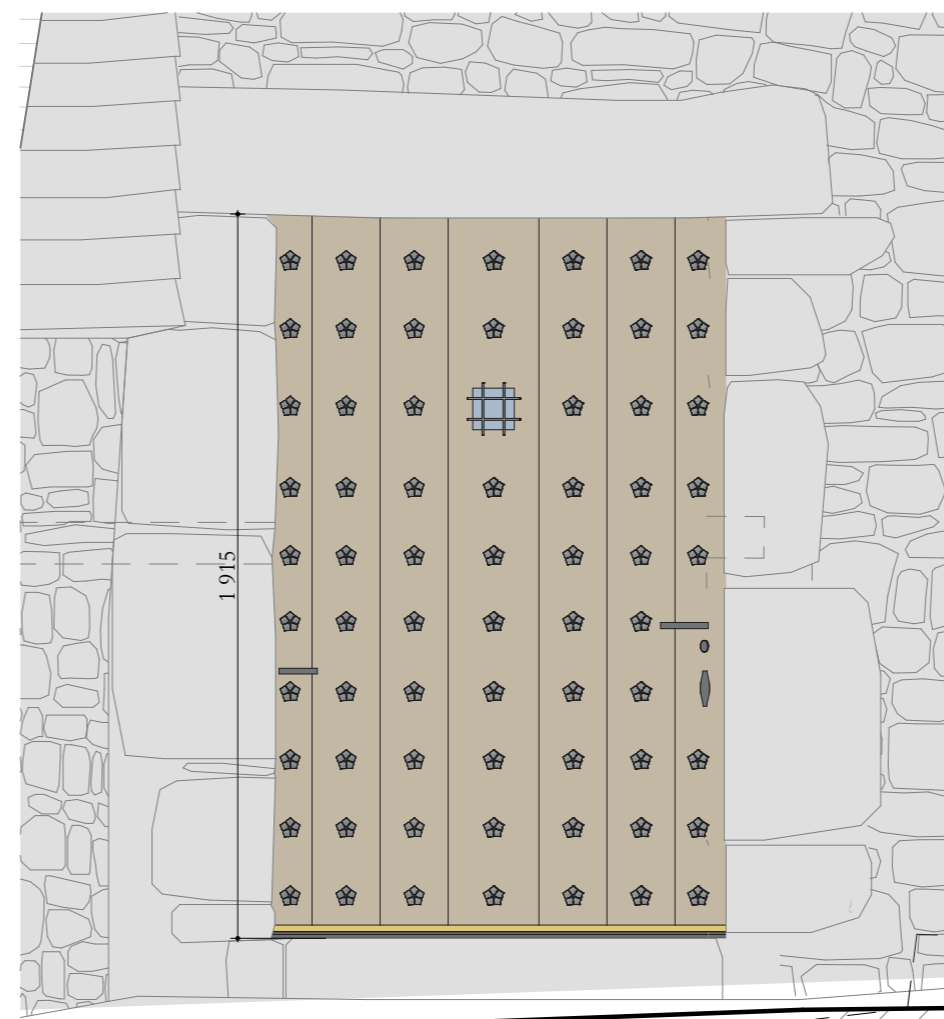

Face intérieure

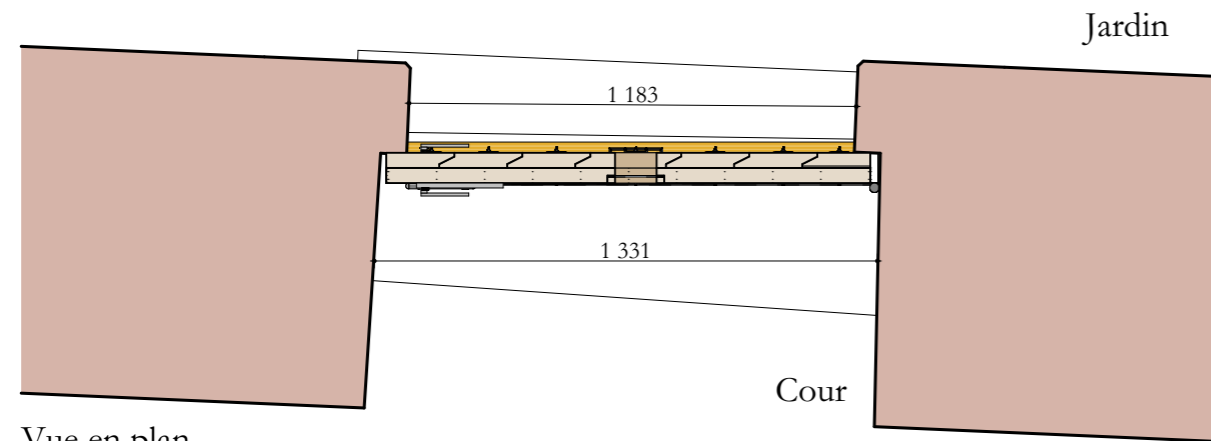
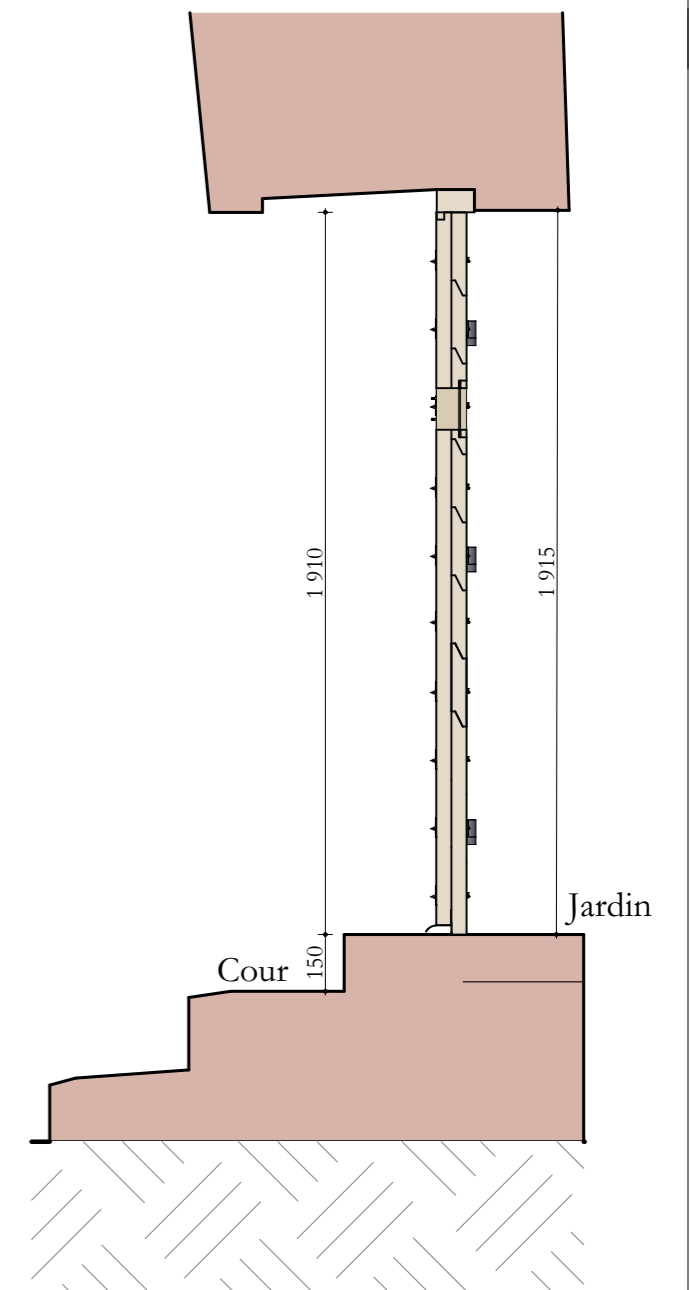

Vue en plan

Ces plans ne peuvent être considérés comme des plans d'exécutions lesquels doivent être réalisés par les entreprises selon leur corps d'état et visés par l'architecte



MANOIR DE LA CHASLERIE
 Restauration et remplacement des menuiseries de l'aile ouest, du portail d'entrée, de la porte nord de la cour et de la chapelle.
 3490, route de Lonlay
 La Haute-Chapelle
 61700 - Domfront en Poirais

Maîtres d'ouvrage :
Pierre-Paul et Carole Fourcade
 La Chaslerie
 3490, route de Lonlay
 La Haute-Chapelle
 61700 - Domfront en Poirais

PROJET
PORTE NORD DE LA COUR

Avril 2026

Ech : 1:20^e

ATELIER PAQUIN ARCHITECTE
 Architecte DPLG
 DSA Architecture et Patrimoine



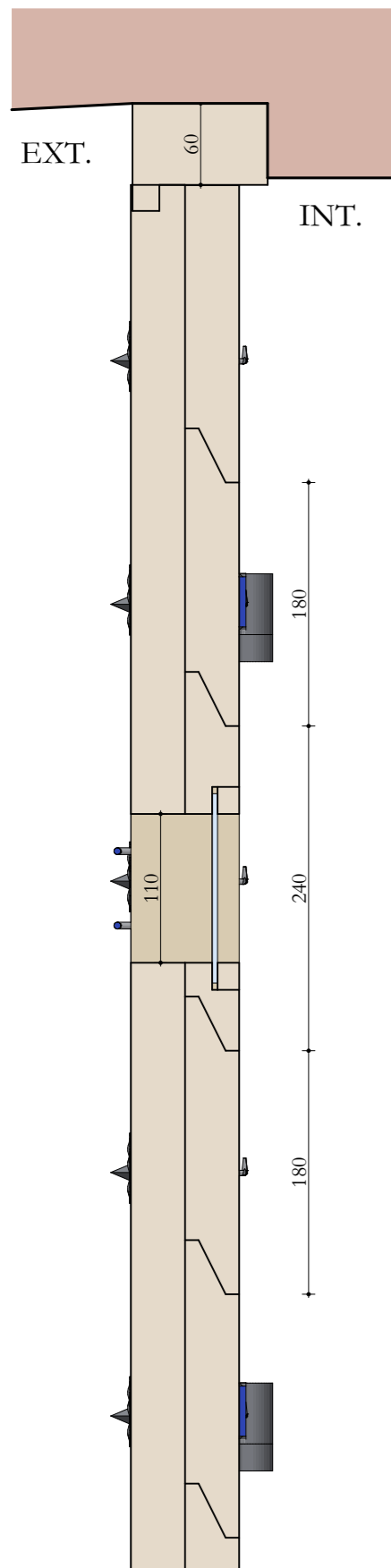

Section verticale CC

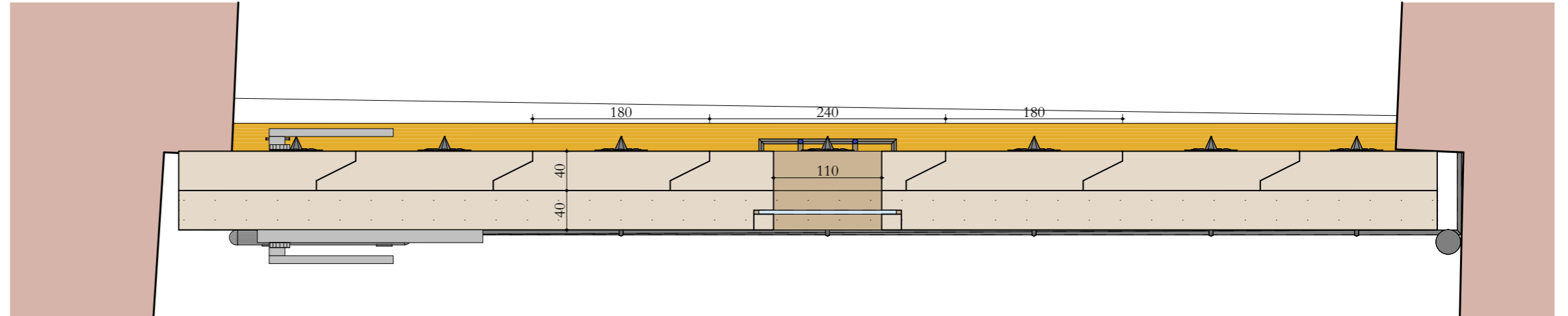

Section horizontale AA

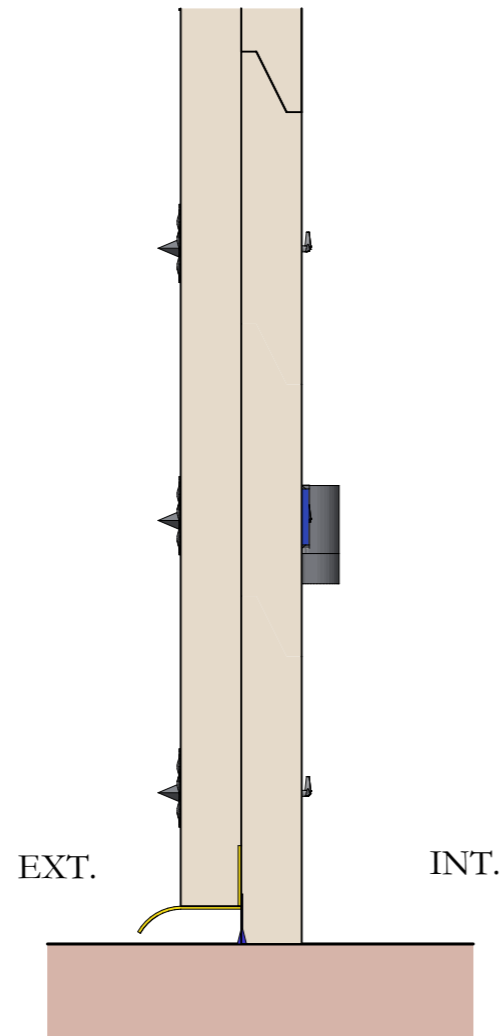

Section verticale BB

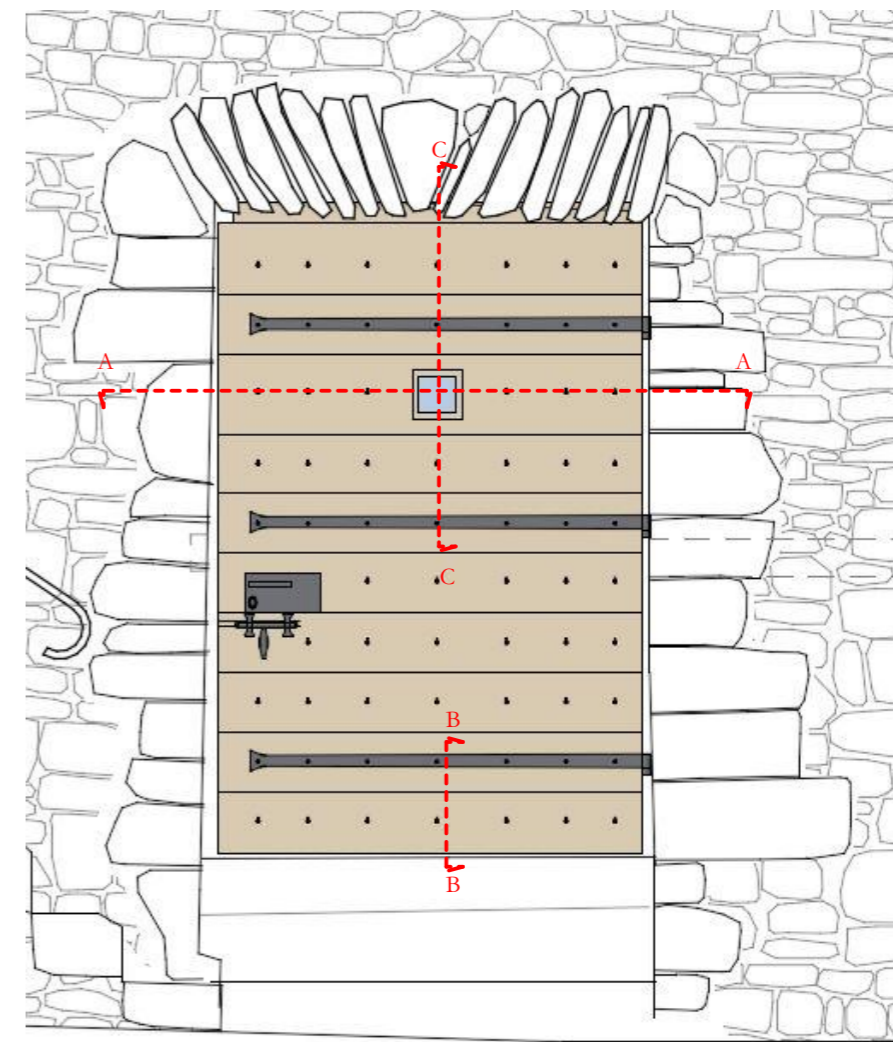

Ces plans ne peuvent être considérés comme des plans d'exécutions lesquels doivent être réalisés par les entreprises selon leur corps d'état et visés par l'architecte

MANOIR DE LA CHASLERIE
 Restauration et remplacement des menuiseries de l'aile ouest, du portail d'entrée, de la porte nord de la cour et de la chapelle.
 3490, route de Lonlay
 La Haute-Chapelle
 61700 - Domfront en Poirais

Maîtres d'ouvrage :
Pierre-Paul et Carole Fourcade
 La Chaslerie
 3490, route de Lonlay
 La Haute-Chapelle
 61700 - Domfront en Poirais

PROJET
PORTE NORD DE LA COUR - Détails

Avril 2026

Ech : 1:5^e

ATELIER PAQUIN ARCHITECTE
 Architecte DPLG
 DSA Architecture et Patrimoine



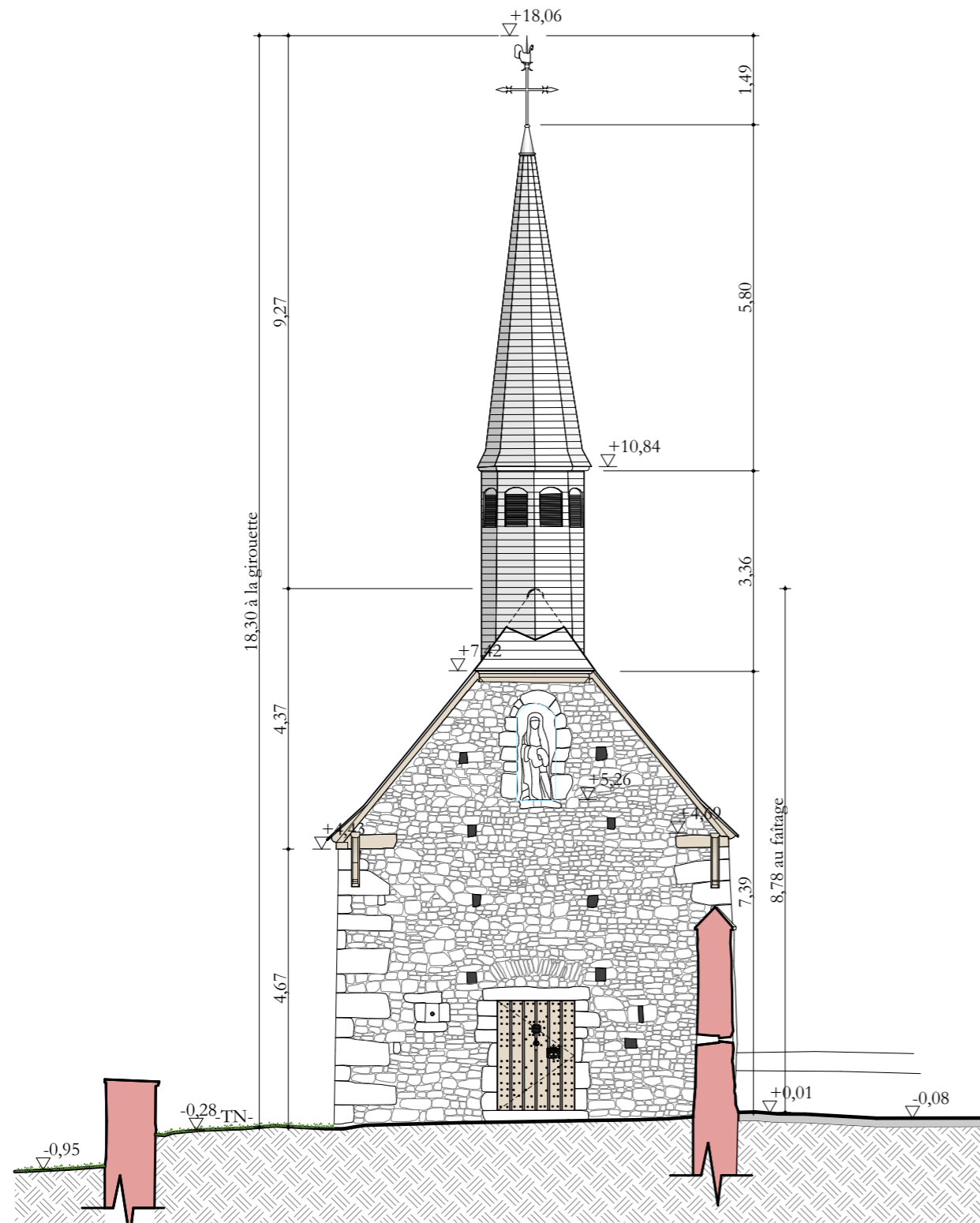
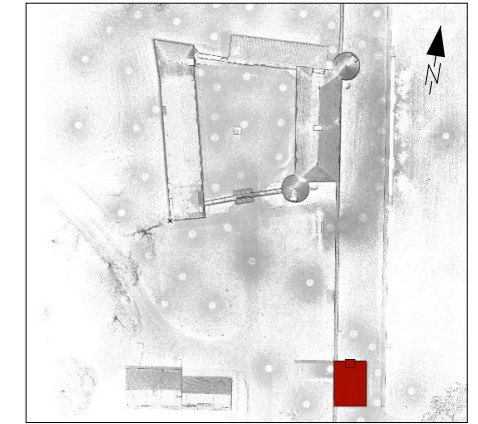

Elevation nord

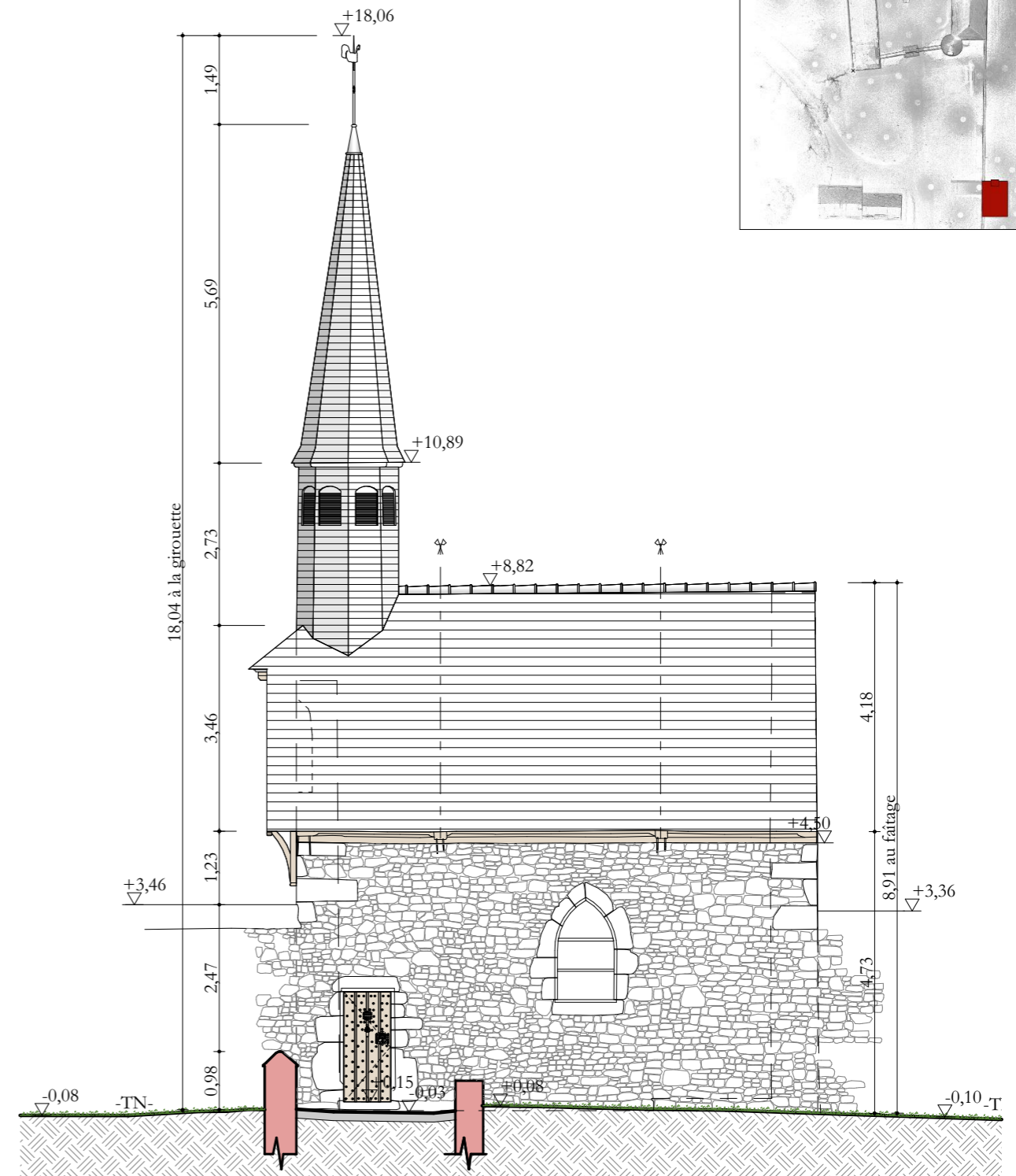

Elevation ouest



Manoir de la Chaslerie
 Restauration et remplacement des menuiseries de l'aile ouest, du protail d'entrée, de la porte nord de la cour et de la chapelle.
 3472 et 3490, route de Lonlay
 La Haute-Chapelle
 61700 - Domfront en Poirais

Mâîtres d'ouvrage :
Pierre-Paul et Carole Fourcade
 La Chaslerie
 3472 et 3490, route de Lonlay
 La Haute-Chapelle
 61700 - Domfront en Poirais

PROJET
- CHAPELLE -
 Façades nord & ouest

Avril 2026

Ech : 1/100^e



Atelier PAQUIN architecte DPLG
 Architecte du Patrimoine DSA Chaillot