Être un homme

Un festival pour célébrer les masculinités plurielles

31 janvier • 04 février
Ile de Nantes

UN FANZINE UN TRAIT !!!

CE QU'IL Y A À L'INTÉRIEUR D'UN HOMME :

RETROUVEZ :

- LA PART DE PIZZA QUI RESTAIT D'HIER SOIR
- UNE SENSIBILITÉ CACHÉE
- SON CUBITUS DROIT
- DES CENTRES D'INTÉRÊTS VARIÉS
- SA CHAUSSETTE DISPARUE
- LES CLEFS DE SON APPART
- LE DERNIER DISQUE DE CLARA LUCIANI
- UNE PHOTO DE SA MÈRE
- UNE CHANSON QU'IL N'ARRIVE PAS A SORTIR DE SA TÊTE

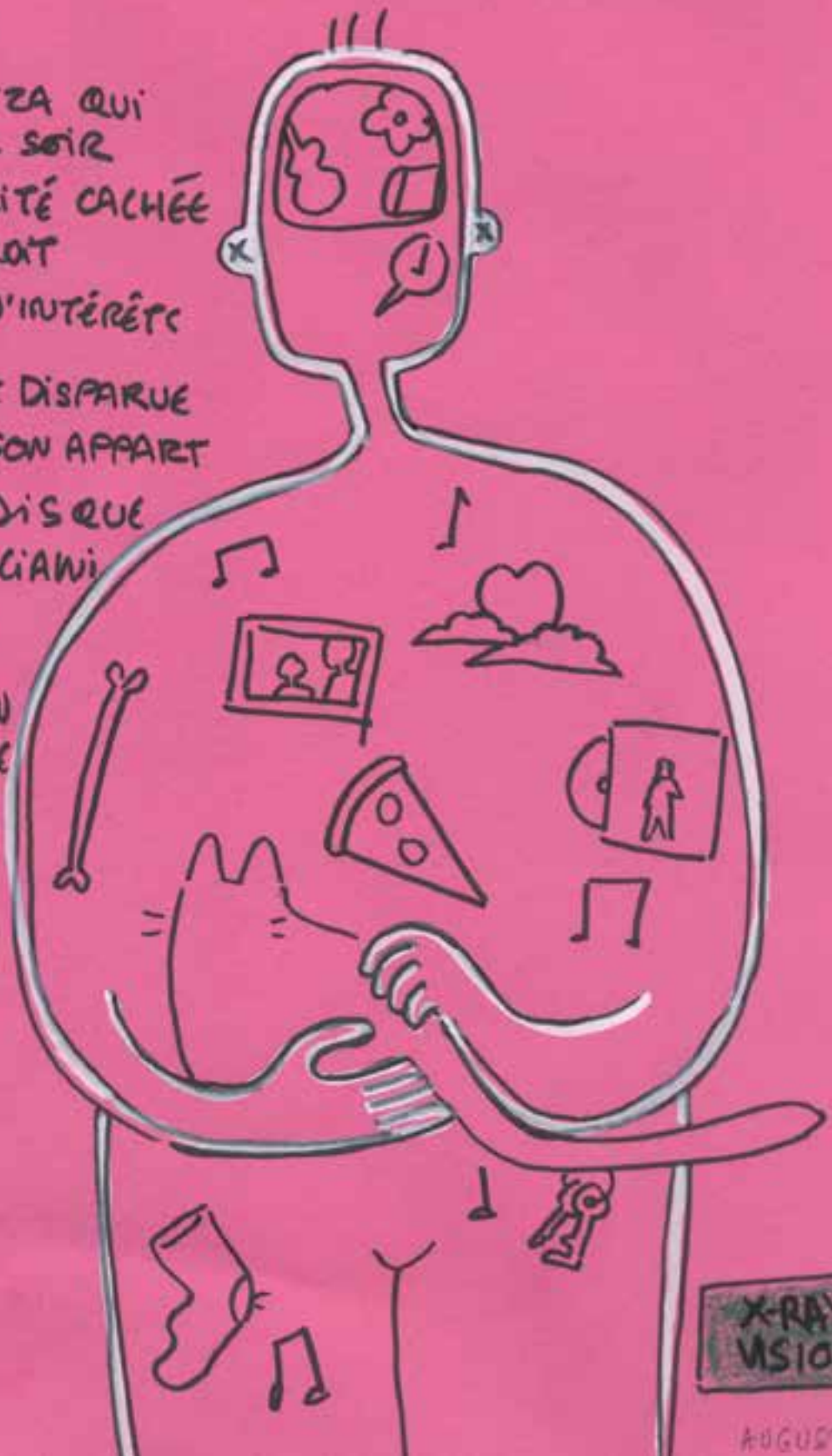

X-RAY VISION ©

AUGUSTA

Alors que bientôt s'achève

la frontière ténue entre l'abandon et l'impudeur.»

Je préfère *la masculinité* **surprendre.»**

L'ÉMOTION PURE

D'UN·E AUTRE

être entendu·e

TRUIE UNE PLUIE QUI DOUTE

UNE HOMME NÉ SUR

L'ODE À LA RÉBELLION !

ÉMOUVANTES RETROUVAILLES

isdid(e)

TOUS LES O♂ NE SONT PAS FORCEMENT DES AGRESSEURS

même si c'est dur de retrouver confiance. On est avec toi

IL NE FAUT PAS HAÏR LES O♂, IL FAUT HAÏR LES CONS.

PROMIS ♥

MEGA MEGA HOMME

ON PEUT SE SENTIR HOMME SANS SE RECONNAITRE PARMIS LES HOMMES

Une homme peut-il être misandre ?

misandre -il
(1) On éprouve une aversion pour les personnes du sexe masculin

EXISTE T'IL UN CURSEUR DE LA MASCULINITE ?

MEGA HOMME

MON AMOUREUX EST ROMANTIQUE

il n'est pas vouliste, n'est pas masculiniste, et pourtant c'est un HOMME.

Il n'est pas misandre pour autant mais plutôt révolté par les comportements de ses confrères. Il ne se sent pas forcément à sa place mais assume sa masculinité autrement.

HOMME

QUI NE GRAVITE PAS AU BON ENDROIT

On vole sur une autre planète où le genre n'importe pas. On ne se pose pas la question.

LES MASCU J'VOUS VOIS COMME ÇA :

grou grou grou c'est ça être un vrai HOMME (ok)

LES MUSCLES UHHH

Je vais leur montrer ma grosse bite uhhh

regardez comme je bomfire uhhh

Je vais à la salle pour pécho pour gérer des meufs uhhh

non mais elle a pas dit non donc elle était d'accord

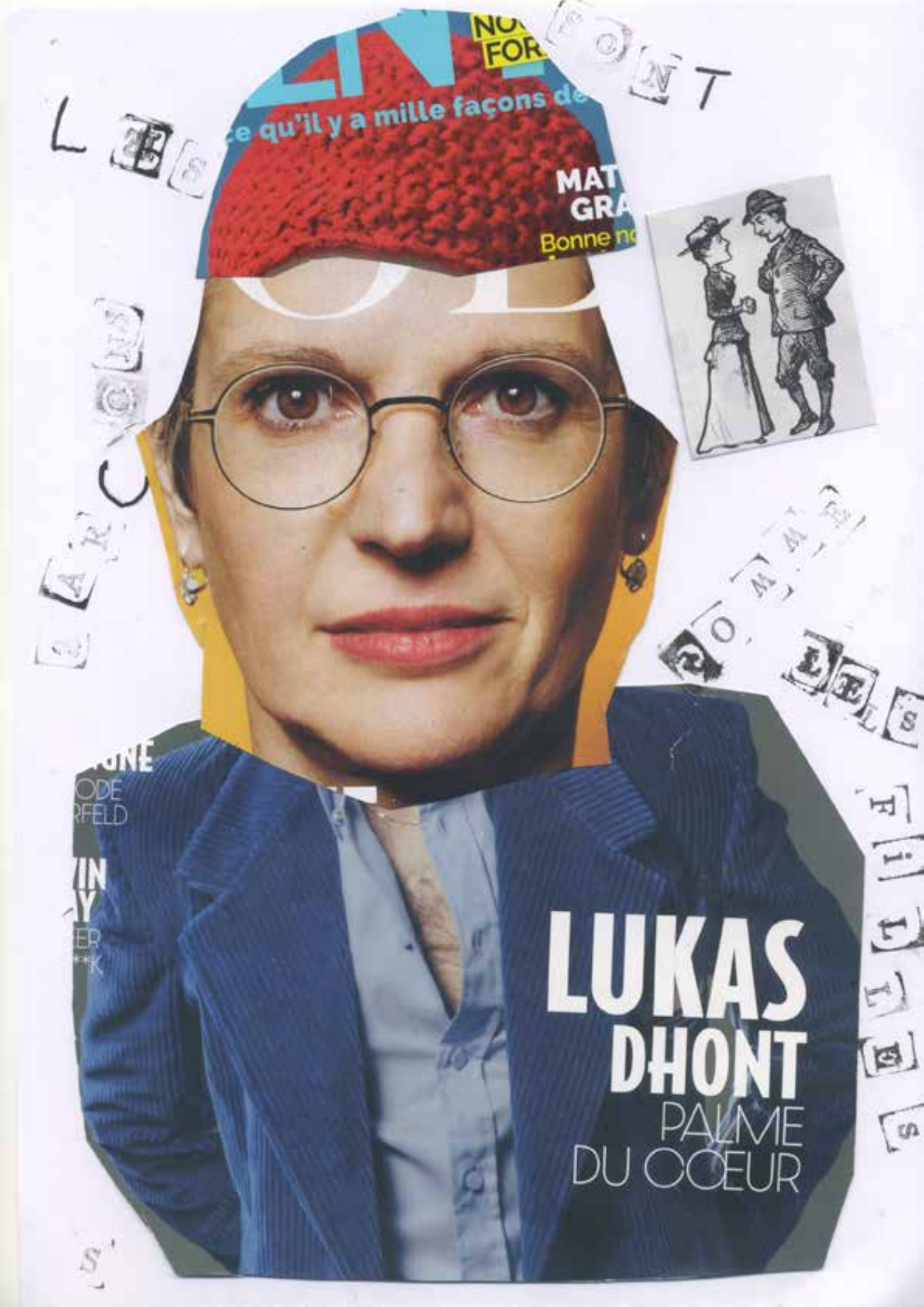
ce qu'il y a mille façons de
Bonne no
LUKAS
DHONT
PALME
DU CŒUR

A gagner
5000F
en espèces !
Soit 5 prix de 1 000 F chacun
toujours prêt
DONNEZ DU SENS
À VOTRE ENTRAINEMENT !
Taille

funambule

CHEF-D'ŒUVRE EN PÉRIL

pere

ON EN PARLE

DU NERF !

IL L'A BIEN DIT

SUR LE TRÔNE

Double "je"

LA DOUCEUR

Les fils Fraches

VIRILITÉ*

si t'as pas de volvo t'es pas un mec*!

*et c'est pas moi qui le dit mais le Logo

VROUM-VROUM ! AVEC BMW, NE LAISSE PAS TA VIRILITÉ PARTIR EN VRILLE

SUZUKI POUR AVOIR L'AIR PLUS COOL ROULE EN

IL TE FAUT AU MOINS UNE JEEP POUR CONDUIRE EN VILLE

LA VIRILITÉ NE POLLUE PAS : EN TOUT CAS, PAS AVEC JEEP

*LE 1ER MAG QUI TE DIS QUE POLLUER C'EST COOL

À JETER

La virilité a-t-elle à voir avec le capitalisme?

Oui → succès → argent → investissement → voitures

→ vêtements ← Lux ← marques → publicité

maisons

appartements

Se débarrasser de la puissance?

Raphaël S.

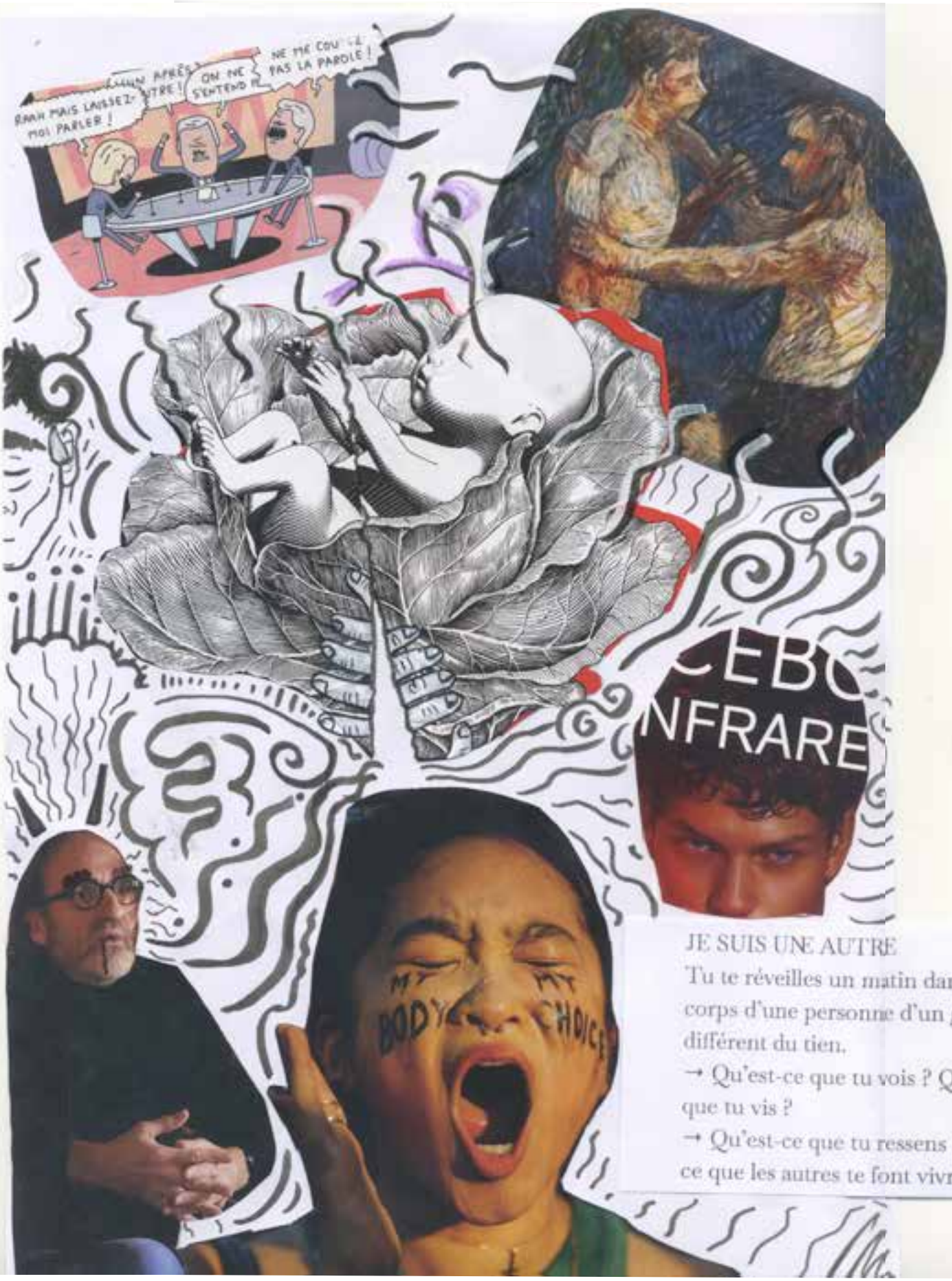

JE SUIS UNE AUTRE

Tu te réveilles un matin dans le corps d'une personne d'un genre différent du tien.

→ Qu'est-ce que tu vois ? Qu'est-ce que tu vis ?

→ Qu'est-ce que tu ressens ? Qu'est-ce que les autres te font vivre ?

Le genre est mort
vive le genre
KOKO
COACHING
• ÉCOUTE DE L'AUTRE
• PRISE DE PAROLE APAISÉE
APPELEZ-MOI CE KOKO !

Nos vies

We have something for you !

Une confiance en soi qui change tout

« Aucun de nous n'est uniquement sa naissance

CHOISIR ?

Nous et les autres, Libérez-nous

les mâles

QUEER

DÉCONSTRUCTION

DE FEMMES

SOIS BELLE ET TAIS-TOI...

clichés

MASCULINS = FEMININS

"Participer à créer un futur désirable"

LUSSOLINA

Être queer c'est quoi ?!?

CLAIR·E

ROBES JUPES

Pourquoi les robes et les jupes ne devraient pas se limiter aux femmes et à la communauté *queer* :

dégenrer un bout de tissu

Durant le siècle dernier et même avant, les femmes qui ont délaissé leurs robes pour adopter le pantalon ne l'ont pas fait pour affirmer une identité de genre ou une orientation sexuelle. S'habiller d'un vêtement originalement destiné aux hommes leur permettait d'exprimer un désir d'égalité, et de démanteler la binarité imposée à cette pièce de tissu.

Aujourd'hui, pourquoi les hommes ne pourraient-ils pas eux aussi être libres de porter des vêtements initialement destinés aux femmes ?

Certaines personnes sont réticentes à l'idée que les hommes, qu'ils soient hétérosexuels ou queer, portent des jupes. Or le fait de porter une jupe ne devrait pas être significatif de l'identité de genre ou de l'orientation sexuelle d'une personne, mais plutôt d'un désir d'égalité entre tous.

Il ne s'agit pas de demander à tous les hommes de porter la jupe, mais simplement de normaliser le fait d'en porter une.

« Dans cinq ans, quand un enfant ira à l'école en jupe, il ne se fera pas tabasser et les autres ne seront pas furieux contre lui. [...] J'en paie les frais pour que plus tard, mes enfants et la prochaine génération d'enfants considèrent tous comme normales des choses auxquelles on ne s'attendait pas avant mon époque. »

Jaden Smith

* On leur souhaite fort en tout cas -

100% arc-en-ciel
DANS TA TÊTE
RÔTI DE
Porc
Qualité supérieure
MEC
NANA
LOVE
nature
TEN
DAN
CES
ÉTONNER
VOUS

JE SUIS GENDERFLUID

★ NON BINAIRE ou une fille. Ça dépend ★

Il y a des jours où je me demande qui je suis

Sables mouvants

JE SUIS DANS LE RIEN

Je suis dans le vide

JE FLOTTE CONSTAMMENT

elle · iel · elle · iel

LE TERREAU POUR POTAGER : avec les matières compostées et les matières organiques dont il est constitué, ce type de terreau, très riche, fournit les nutriments nécessaires pour la culture de légumes.

Alors que les femmes sont fortes. Mais je refuse d'être une femme, qu'on m'appelle madame, et je refuse d'être un homme. Je veux sortir de cet enfer qu'est le genre, sortir des clichés lié au genre, sortir de la honte. Honte d'être une femme, honte d'être un homme. Je ne veux ni être l'agresseur ni la victime. Juste VIDE

JE RESSENT DE LA MASCULINITÉ EN MOI QUE QUAND J'AI LA HAINE ou quand je veux MONTRER QUE JE SUIS FORT.E.

TOUTAISES

«quand il y a 1 garçon dans la pièce on conjugue au masculin» "LE MASCULIN L'EMPORTE"

HONTE DES CLICHÉS qui diabolisent les hommes et victimise les femmes. Je ne veux pas choisir un camp. Je n'ai pas la force.

M 02773 - 3797 - F: 3,80 €

MERCREDI 19 OCTOBRE 2022
HEBDOMADAIRE) FR
BEL/LUX 4,40€, CH 5,90 CHF
CPPAP N° 0923C80864

N° 3797
DU 22 AU 28 OCTOBRE 2022

Télérama

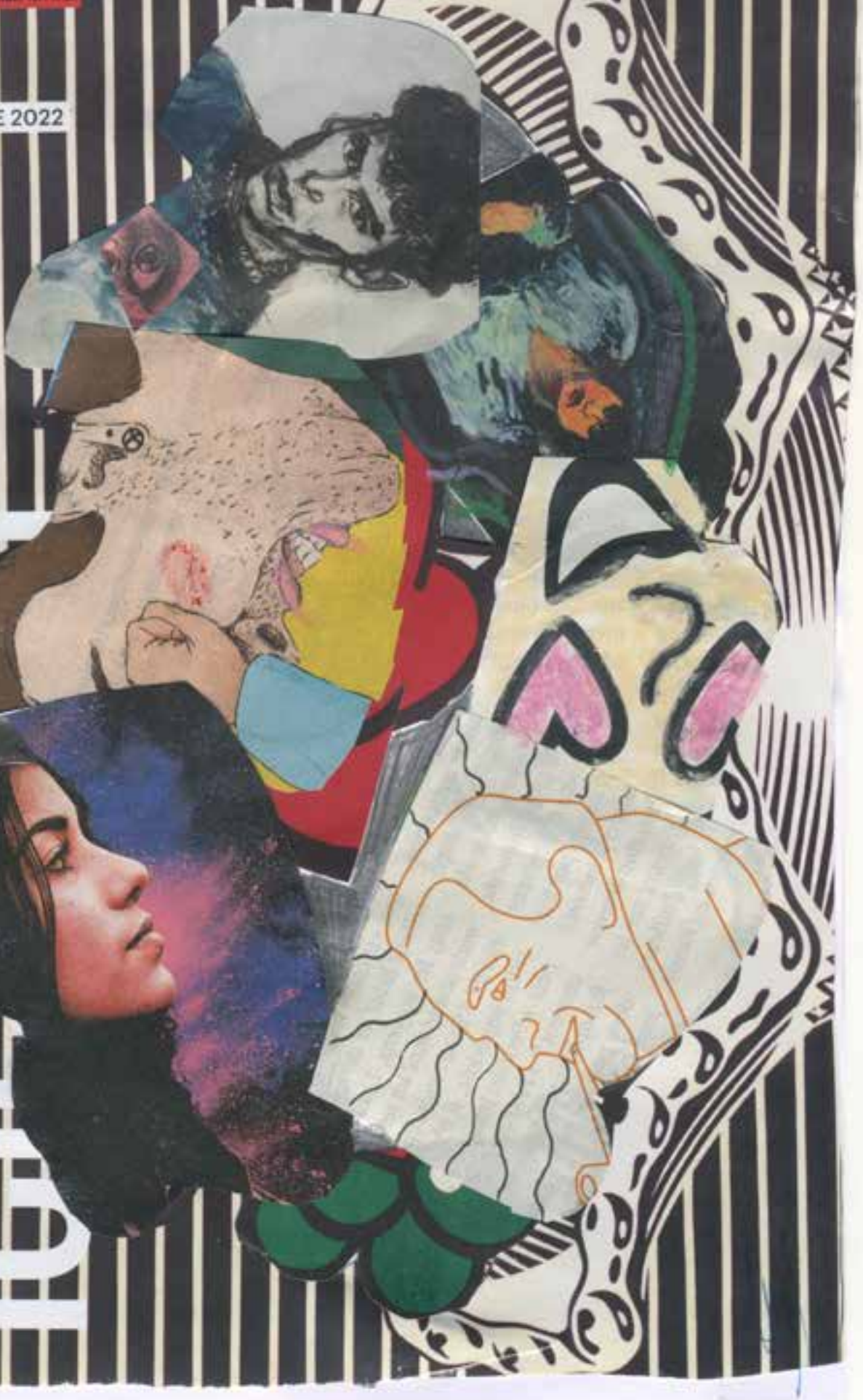

ÉDITORIAL

#name the problem

L'autre pandémie

@aesyn-

ÉPISODE 1 - IL N'Y A PAS DE CRISE DE LA MASCULINITÉ

ÉPISODE 7 - QUI SONT LES HARCELEURS AU TRAVAIL ?

ÉPISODE 10 - QUI SONT LES CONJOINTS VIOLENTS ?

ÉPISODE 18 - QUI SONT LES VIOLEURS ?

ÉPISODE 17 - PROSTITUTION : CEUX QUI DISENT OUI,

ÉPISODE 19 - POURQUOI **LE FÉMINICIDE** RESTE ENCORE UN TRUC DE MECS

QUAND PAPA TRAVAILLE

AU SECOURS

Pour Madame

Pour Monsieur

WILD MEN **OWN THIS CITY**

MON CORPS

Mon corps performance
parle de ce
parcours pour
revenir à soi.
Ceci n'est pas un
spectacle.
C'est une invitation.
A raconter "l'irraconté"
La Sidération psychique.
La sortie de corps.
L'errance.
L'expropriation
La Bravoure. La sororité.
A ce que les femmes fassent de
l'espace public leur espace.
A venir soutenir celles qui ont souffert.
A ne plus les laisser sans recours
A dire JE TE CROIS.
A croire qu'autre chose est possible

Projet mon corps : @moncorpsfrance (insta)
moncorpsfrance@gmail.com

SEXO Génital

Par Julie [redacted]

L'été sera chaud !

On ne va pas se mentir, depuis qu'on e[illegible]rents, les câlins se font plus rares. Ma[illegible]stion de se laisser aller, surtou[illegible]dus, dans u[illegible] c'est le[illegible]

(56 [illegible] ailleurs passe[illegible] et av[illegible]

POURQU[illegible]TILLE NOTRE LIBIDO ?

Cela s'expliqu[illegible]fférents facteurs, selon les spécialistes. Tout d'abord, [illegible]ère très animale, l'été est synonyme de peau qui se [illegible]oile. On montre ses jambes, on fait tomber la veste… [illegible]uoi attiser le désir de l'autre. Sans parler des journées p[illegible]ées en maillot de bain ! Par ailleurs, pour beaucoup de [illegible]chothérapeutes, nos modes de vie surchargés bident[illegible] envies. L'été, le rythme est plus cool et permet de se la[illegible]er aller plus facilement. Enfin, la luminosité, plus présente, jouerait sur nos humeurs et également sur notre désir. Une somme d'explications pour un seul constat : l'été réchauffe les mœurs !

LES VACANCES, MOMENT PROPICE

La saison estivale réveille également le désir des pare[illegible] d'avoir une sexualité épanouie. Mais plus que l'env[illegible] c'est souvent le temps, ou plutôt les moments, qui vo[illegible] manquent. Avec des enfants, les temps à deux sor[illegible]s ou plutôt utilisés pour discuter ou se reposer. Heure[illegible] [illegible]s moments parfaits pour [illegible]dier.

Tôt, le matin

Pourquoi c'est bien ? [illegible] va sans [illegible]s go[illegible]

aux grasses matinées (jusqu'à 9 h du matin, faut pas exagérer). L'occasion pour vous de vous lancer dans vos ébats à l'aube, avant qu'il ne se lève, pour commencer la journée en beauté. Vous n'aurez jamais été aussi heureux d'entendre le réveil !

Le risque ? Appuyer sur le snooze et louper le coche. Être si fatigu[illegible]ard mouillé…

Pendant son cours de natation

Pourquoi c'est bien ? Qu'il aill[illegible]e initiation au tir à l'arc ou qu'il soit inscrit au [illegible]le votre lieu de vacances, vous [illegible] horaires de l'activité prévue pour votre enfant, et donc le temps qui vous est imparti. Rien ne peut venir perturber VOTRE moment.

Le risque ? Que son éducateur vous appelle en catastrophe : vous devez venir le chercher tout de suite, il pleure car vous

À l'heure de la sieste

Pourquoi c'est bien ? L'arce q[illegible] est un peu plus réveillé que le matin et qu'[illegible]si les fortes chaleurs. Qu'on a

Le devoir conjugal c'est FINI

PAGE SPECIALE HETERA

L'IMAGE FOR "MALE GAZE" QUOI DE PLUS UNIVERSEL QUE DES FESSES ?

Parfait de se divertir de ces injonctions à jouir, à prendre en charge la fécondité écologique dans un couple hétéro. Cange. Patriarcat. C'est vraiment pas obligé du pays

Je rêve d'hommes hétéros en nini short

déjeuné et qu'on va enfin pouvoir tester la sieste

Le risque ? Que votre loulou se réveille plus tôt
Ou que vous vous endormiez. Et une fois en

En rentrant du restaurant

Pourquoi c'est bien ? Vous vous êtes offe vices d'une pour profiter d'u rée moureux. Sur le votre vac gérement eni- vous la vo n gie avant de ver la nounou de ses fonctions.

Le risque ? Se faire prendre en flagrant délit par les voisins.

Quand ils sont chez papi/mamie

Pourquoi c'est bien ? Parce qu'ils ne sont pas là du tout, tout Aucun que ils s t de nulle part ont-ils p r se déplac vite ?), qu'ils se ils n app nt.

! Si c'est rendre à cette liberté rée et nal dre le rythme lois les enfants rentrés.

JE CHIE JE LIS

1 pratique insolite dont

~~A TESTER PENDANT LES VACANCES~~

si ça vous dit sodomiser votre mari

ce malgré ne va pas faire l'apologie LA SODOMIE DE TON MARI

perspectives. Appuyez-vous sur le nouveau cadre de vacances pour

ine ou urquoi ne pas Utilisez une bouée que comme soutien us dans un coin où e au niveau du s m, l'aquasexe

le désir av

QUIZ

- où s'insèrent les piliers du clitoris ?
- d'où sort la cyprine ?
- Que sont les glandes vestibulaires ?

Les as tu déjà regardées ?

ssous partenaires va va glisser doucement ou niveau de sa bouche. Mais à l'inverse du 69, la personne du dessus ne pratique pas de sexe oral. Elle a les fesses sur le torse/la poitrine de son partenaire, pour savourer ce plaisir. Ensuite, il n'y a plus qu'à inverser les rôles !

S'initier doucement à la sodomie avec le hotdogging

Comment ? Il s'agit d'une pratique sans pénétration, ni vaginale ni anale. Votre partenaire devra glisser son pénis entre vos deux fesses avec des va-et-viens. Il pourra maintenir avec ses mains vos fesses rapprochées enfin de resserrer le passage de frottement.

Sinon, beaucoup de désir, du lubrifiant et du temps.

Et oui ton mari aussi a son anus !

Essaies tu de transformer ton corps ?

Spécial layette
-24€ de réduction
AVORTEMENT
5 fruits
Houmous
WAOUH !
25,90€
seulement
AU LIEU DE 50 €
INGRÉDIENTS :
• 120 g de petits pois
gomme
Elle & Vive
Daddy
Eric Zemmour
LIERAC
Body-Slim Propanan
A L O M É
G R I S

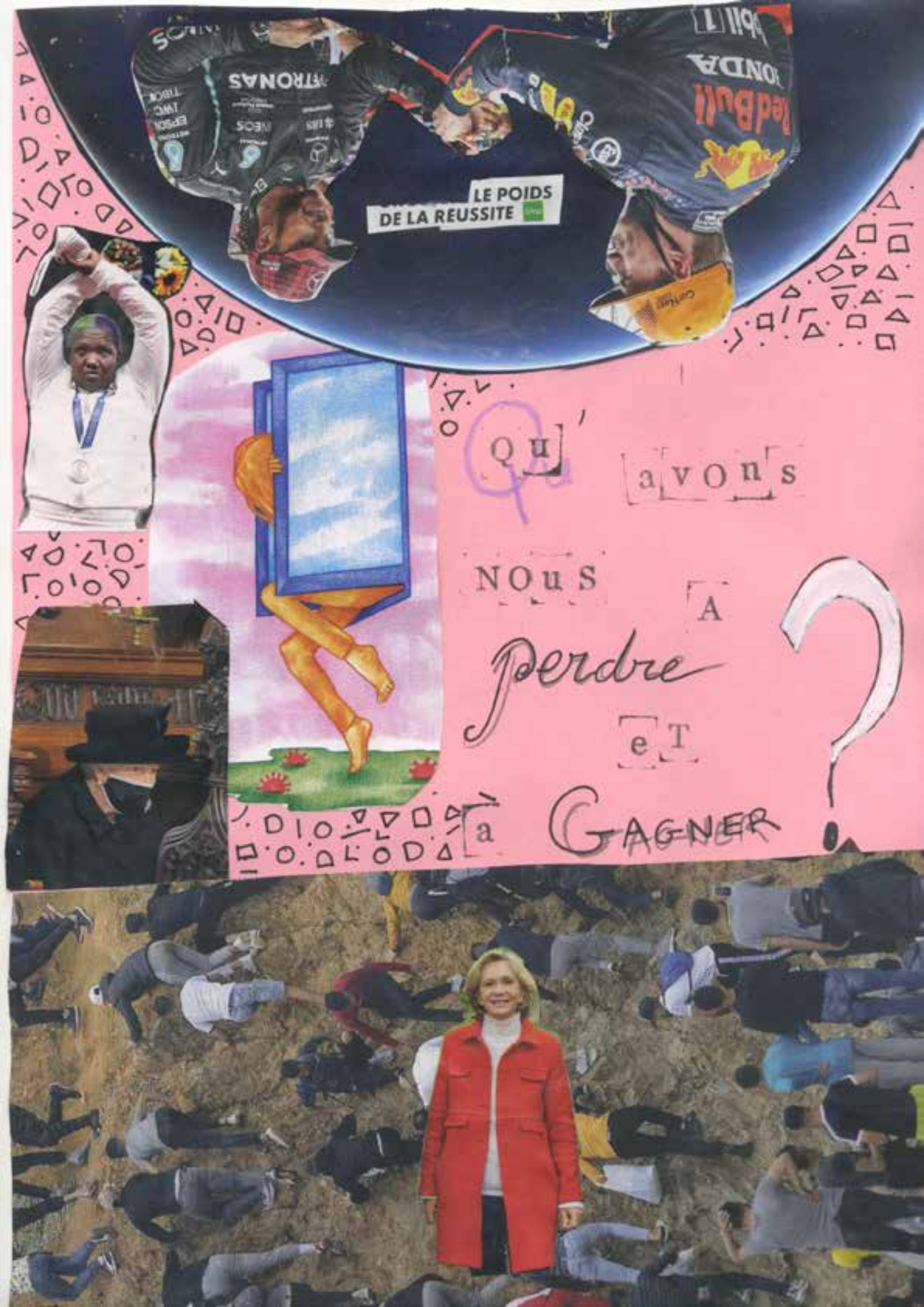
LE POIDS
DE LA REUSSITE
Qu'avons
NOuS
A
perdre
eT
a GAGNER
?

@aesyn-

A LA UNE

L'ÉGALITÉ HOMMES-FEMMES DANS NOS PAYS PEUT ATTENDRE

"Il faut faire évoluer la tradition."

Pas d'espaces NON MIXTES sans LES COUILLES

LA FÉMINISTE POP

Quel(le) PHOBE... êtes-vous ?

On nous prend *pour des....*

QU'EN

PENSENT

LES

ENFANTS ?

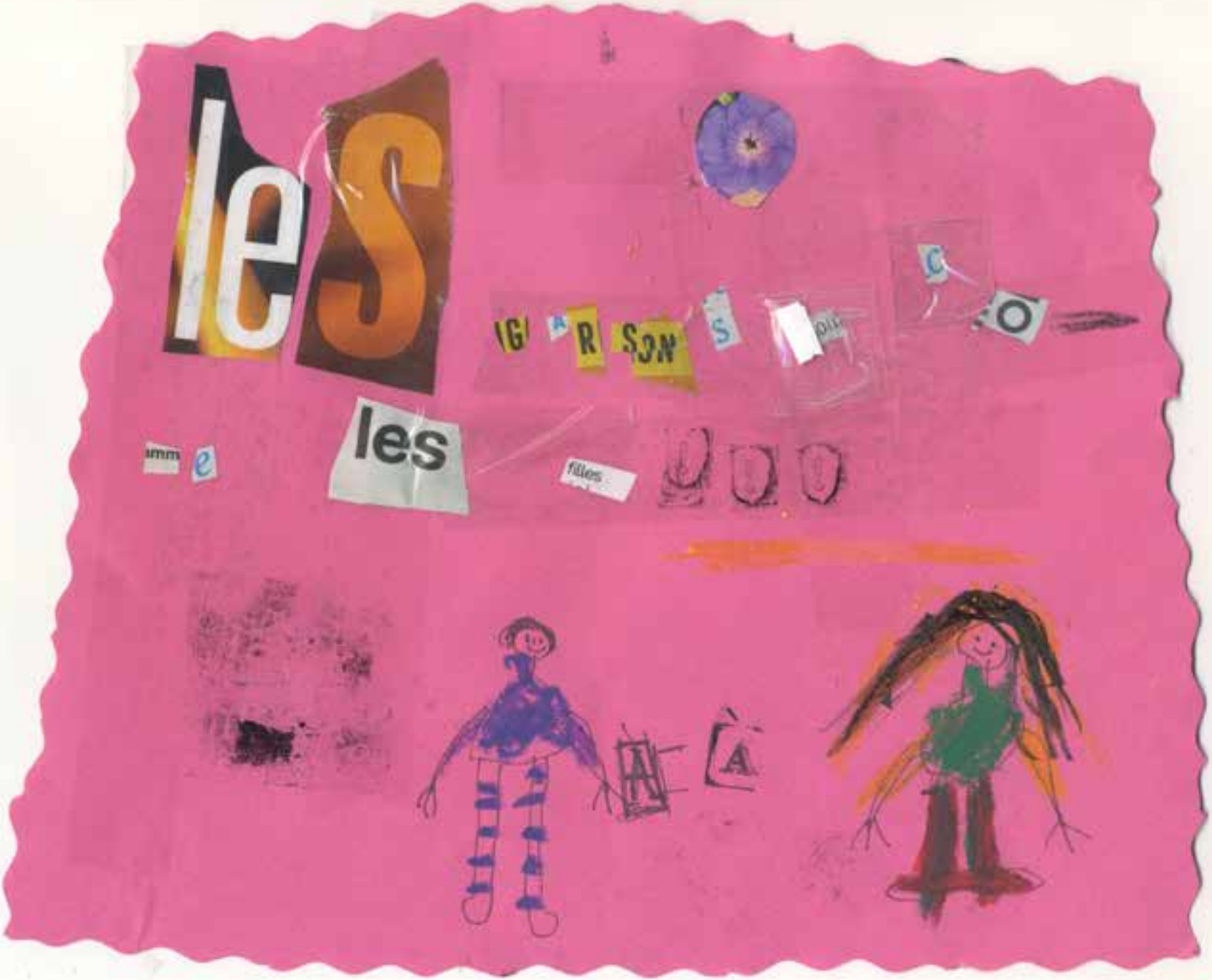
les
les
filles

BIEN
Réflexo
36
points qui
soulagent

Fanzine collectif créé

à l'occasion du festival

— Être un homme —

le 4 février 2023