



FUNCIÓN Wi-Fi

Wi-Fi FUNCTION
FONCTION Wi-Fi
FUNÇÃO Wi-Fi
FUNZIONE Wi-Fi



SERIE ETNA 2

SERIE EVEREST 2

MANUAL DE INSTRUCCIONES

INSTRUCTION MANUAL
GUIDE D'UTILISATION
MANUAL DE INSTRUÇÕES
MANUALE DI ISTRUZIONI



Escanee para ver este manual en otros idiomas y actualizaciones
Scan for manual in other languages and further updates
Manuel dans d'autres langues et mis à jour
Manual em outras línguas e actualizações
Manuale in altre lingue e aggiornamenti

Declaraciones

Declaración sobre Interferencia de la Comisión Federal de Comunicaciones (FCC)

FCC ID: 2ANDL-TCWBRCU1

El dispositivo cumple con la parte 15 de los Reglamentos de FCC. La operación está sujeta a las siguientes dos condiciones:

(1) El dispositivo no debe causar interferencias nocivas, y (2) el dispositivo debe soportar cualquier interferencia recibida, incluyendo las interferencias que podrían resultar operación inesperada.

Cualquier cambio o modificación sin aprobación expresa de la parte responsable de cumplimiento podrían invalidar la autorización de operar el equipo al usuario.

Nota: El equipo ha sido probado y encontrado que cumple con los límites para dispositivo digital de Clase B, según la parte 15 de Reglamentos de FCC. Se diseña los límites a fin de proveer una protección razonable contra interferencia perjudicial en instalación residencial. El equipo genera, usa y puede irradiar energía de radiofrecuencia, si no lo instala y usa de acuerdo con las instrucciones, podría causar interferencias perjudiciales para las comunicaciones por radio. Sin embargo, es imposible garantizar de que no produzca interferencia en la instalación particular. Si el equipo causa interferencia perjudicial a la recepción de radio o televisor, lo cual puede ser determinada por encender y apagar el equipo, el usuario puede corregir la interferencia mediante una o más de las siguientes medidas:

- Oriente o ubique de nuevo la antena receptora.
- Aumente la separación entre el equipo y el receptor.
- Conecte el equipo con un tomacorriente del circuito distinto al que se conecta el receptor.
- Consulte al distribuidor o un técnico de radio/ TV experimentado para ayuda.

Declaración de Exposición a la Radiación de FCC

El equipo cumple con los límites de exposición a la radiación establecidos por FCC para un entorno no controlado.

Al instalar u operar el equipo, garantice una distancia mínima de 20cm entre el radiador y su cuerpo.

Exposición a RF: Se debe mantener una distancia de 20cm entre la antena y el usuario, mientras no debe colocar el módulo transmisor junto con ningún otro transmisor o antena.

Declaración de ISED

Etiqueta de Cumplimiento con ICES-003: Innovación, Ciencia y Desarrollo Económico de Canadá:

CAN ICES-3 (B)/NMB-3(B)

El dispositivo contiene transmisor(es)/ receptor(es) exentos de licencia que cumplen con RSS exento de licencia de Innovación, Ciencia y Desarrollo Económico de Canadá. La operación está sujeta a las siguientes dos condiciones:

1. El dispositivo no debe causar interferencia.
2. El dispositivo debe soportar cualquier interferencia, incluyendo las interferencias que podrían resultar operación inesperada del dispositivo.

El equipo cumple con los límites de exposición a la radiación establecidos de ISED RSS-102 para un entorno no controlado. Al instalar u operar el equipo, garantice una distancia mínima de 20cm entre el radiador y cualquier parte de su cuerpo.

ÍNDICE

ES

- 01 Especificación del módulo Wi-Fi
- 02 Instalar módulo Wi-Fi (opcional)
- 03 Descargar e instalar APP
- 04 Activar la APP
- 05 Registrarse
- 07 Inicio de sesión
- 09 Añadir dispositivo
- 12 Control del aire acondicionado
- 30 Gestión de cuenta
- 32 Solución de errores

Especificación y guía de operación del Módulo Wi-Fi

1. Especificaciones mínimas de teléfono inteligente:

Versión 5.0 o superior de Android

Versión 9.0 o superior de IOS

2. Parámetros básicos del módulo Wi-Fi

Parámetros	Detalles
Frecuencia de red	2,400 - 2,4835GHz
Estándares de WLAN	IEEE 802.11 b/g/n (canales 1-14, canales 1-13 para EU/AU, canales 1-11 para US/CA)
Soporte de pila de protocolos	IPv4/TCP/UDP/HTTPS/TLS/DNS
Soporte de seguridad	WEP/WPA/WPA2/AES128
Soporte de tipo de red	STA/AP/STA+AP
Potencia máxima de RF	18,5 dbm
Frecuencia de bluetooth	2,402 - 2,480GHz
Potencia de RF de bluetooth	9 dbm

3. Guía de operación. Tome la siguiente instrucción de guía simple como referencia.

Pasos de operación	Ítems de operación	Nueva Cuenta	Reinstalar APP (Ha registrado antes)
Paso 1	Descargue e instale App	Sí	Sí
Paso 2	Active APP	Sí	Sí
Paso 3	Registre cuenta	SÍ	NO
Paso 4	Inicie sesión	Sí	Sí
Paso 5	Añada dispositivo a control	Sí	Se mantendrá el dispositivo registrado

Nota:

Si usted ha registrado una cuenta y añadido un dispositivo antes, cuando reinstale la App e inicie sesión, se mantendrá el dispositivo añadido.

Instalar módulo Wi-Fi (Opcional)

1. Abra el panel de unidad interior.

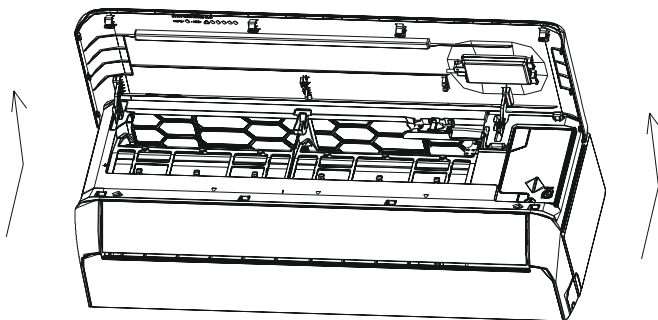

2. Quite la cubierta de Wi-Fi de USB, siga la flecha e inserte el módulo Wi-Fi de USB en la ranura reservada de USB del marco.

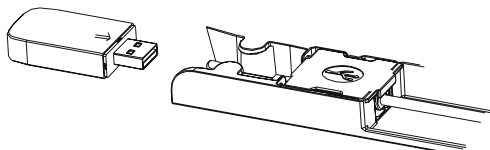
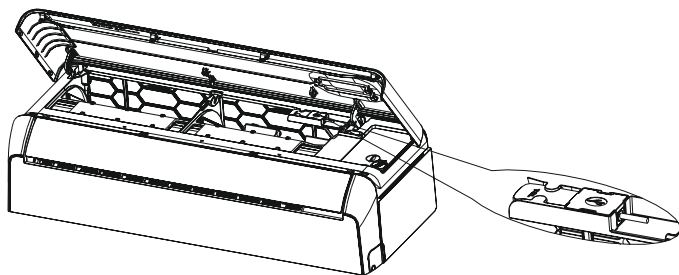

Descargar e instalar App



SmartLife-SmartHome

Para teléfono inteligente de Android

Método 1: Escanee el código QR con el escáner de navegador, descargue e instale la APP.

Método 2: Abra "Play Store" de Google de su teléfono inteligente y busque "SmartLife-SmartHome", descargue e instale la APP.



Para teléfono inteligente de IOS

Método 1: Escanee el código QR y siga los consejos para entrar en "AppStore", descargue e instale la APP.

Método 2: Abra "APP Store" de Apple de su teléfono inteligente y busque "SmartLife-SmartHome", descargue e instale la APP.



Nota:

Habilite los permisos de Almacenamiento/ Ubicación/ Cámara para la App cuando instala. De lo contrario, podrían aparecer algunos problemas al operar.

Activar APP

Cuando se aplica la app por la primera vez, se necesita la activación.

1. Lance la APP "Smart Life" en su teléfono inteligente.



SmartLife-SmartHome

2. Método 1: Toque el botón "Scan" y escanee el derecho "Active QR code"

Método 2: Toque "or Enter Activation Code" en la parte inferior de la pantalla, luego ingrese el código de activación y toque "CONFIRM".

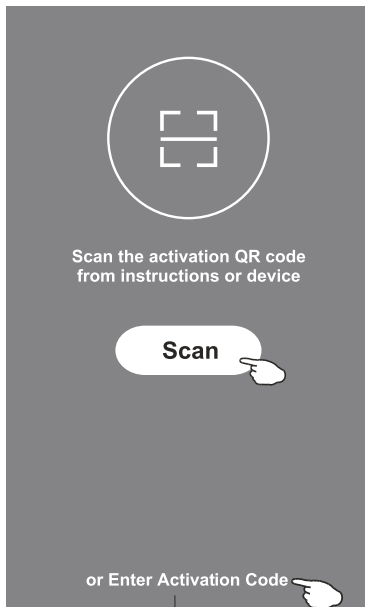

Active código QR y código de activación



Nota: Sin el código QR o el código de activación, no es posible lograr la APP y aplicarla, manténgalos en forma segura.

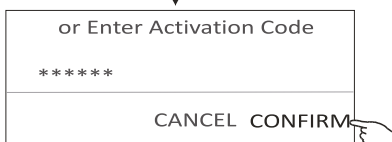

Registrarse

1. Si no tiene ninguna cuenta, pulse el botón "Register".
2. Lea Política de Privacidad y toque "Agree".

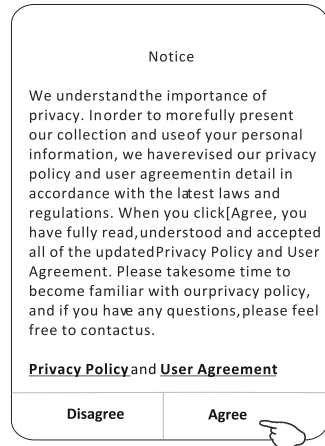
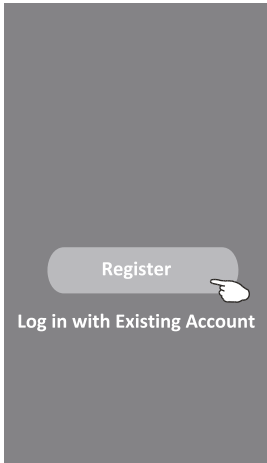

3. Haga clic ">" y seleccione el país.
4. Ingrese su dirección de correo electrónico.
5. Haga clic el botón "Obtain verification code".

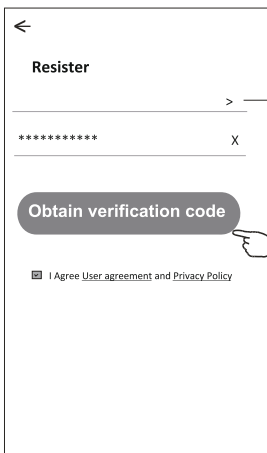

Ingrese su dirección de correo electrónico por aquí

Busque el país o deslice hacia arriba/ abajo para buscar y seleccionar el país.



Registrarse

6. Ingrese el código de verificación que ha recibido en su correo electrónico.
7. Ajuste la Contraseña dentro de 6-20 caracteres, incluyendo caracteres y números.
8. Haga clic "Done".

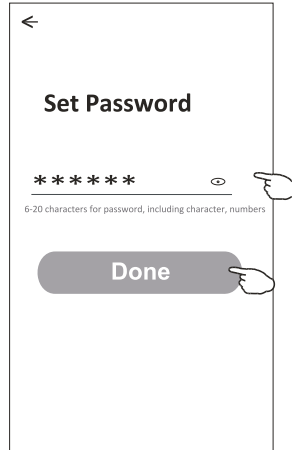
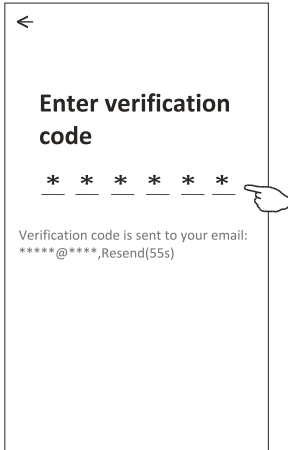

Iniciar sesión

1. Haga clic "Log in with existing account".
2. Ingrese la cuenta registrada y la contraseña.
3. Toque el botón "Log in".

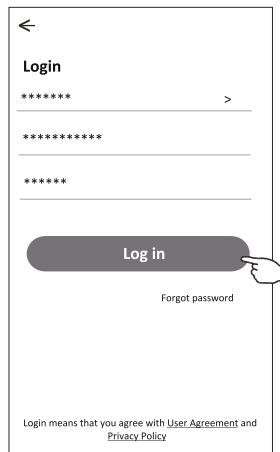
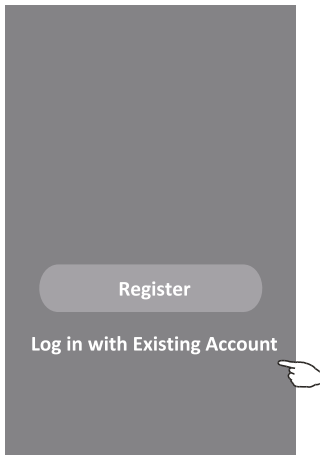

Ingrese su cuenta por aquí

Ingrese la contraseña

Iniciar sesión

Cuando se aplica la app por la primera vez, se necesita crear familia:

4. Haga clic "Create family".
5. Rellene el nombre de la familia.
6. Rellene la ubicación.
7. Seleccione habitaciones predeterminadas y añada nuevas habitaciones.
8. Haga clic "Done" y "Completed".



Family created successfully

View family Completed

Seleccione la habitación recomendada o cree una nueva habitación, luego haga clic Done.

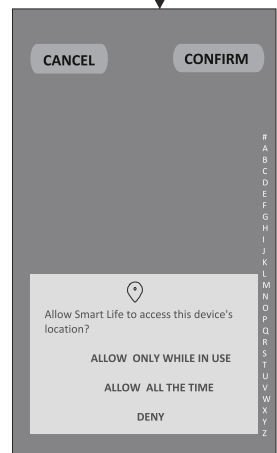
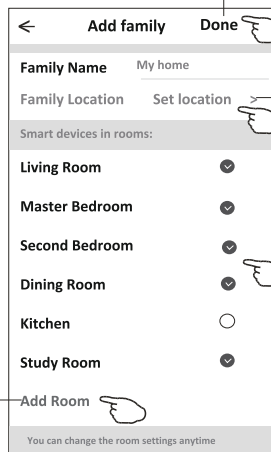
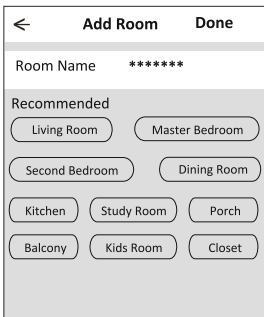

Nota:

La app puede activar el mapa de su teléfono, y usted podría configurar la ubicación donde está.

Iniciar sesión

Contraseña olvidada

Si usted ha olvidado la contraseña o quería restablecer la contraseña, opere como lo siguiente:

1. Haga clic "Forgot password".
2. Ingrese su cuenta (dirección de correo electrónico) y toque el botón "Obtain verification code".
3. Ingrese el código de verificación recibido en su correo electrónico.
4. Configure la nueva contraseña y toque el botón "Done".

←

Login

***** >

Email address

Password

Log in

[Forgot password](#)

Login means that you agree with [User Agreement](#) and [Privacy Policy](#)

←

Forgot password

***** >

***** X

Obtain verification code

←

Enter verification code

* * * * *

Verification code is sent to your email: *****',Resend(55s)

←

Set Password

6-20 characters for password, including character, numbers

Done

Añadir dispositivo

Existen 3 métodos para añadir un dispositivo.

1- modo CF

1. Encienda la unidad interior, sin necesidad de iniciar el aire acondicionado.
2. Haga clic "+" en la esquina superior derecha de la pantalla "Home" o toque "Add device" de habitación donde no existe dispositivo.
3. Toque el logo "Air conditioner(BT+Wi-Fi)".
4. Siga los comentarios de la siguiente pantalla para restablecer el módulo Wi-Fi, luego inspeccione "Confirm the device is reset" y toque "Next".
5. Ingrese la contraseña de Wi-Fi, que es igual que la del teléfono inteligente conectado, luego toque "Next".
6. Usted podría ver la tasa de porcentaje del proceso de conexión, al mismo tiempo, parpadearán "PP", "SA", "AP" en la pantalla de unidad interior encendida. "PP" significa "Buscando el enrutador" "SA" significa "Conectado al enrutador" "AP" significa "Conectado al servidor"

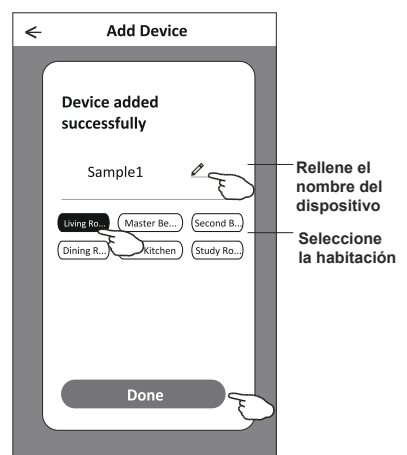
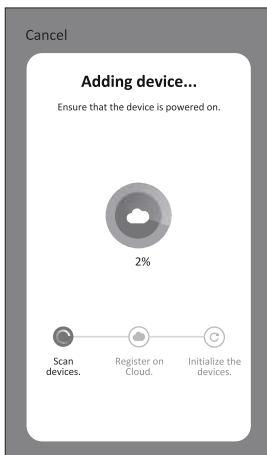
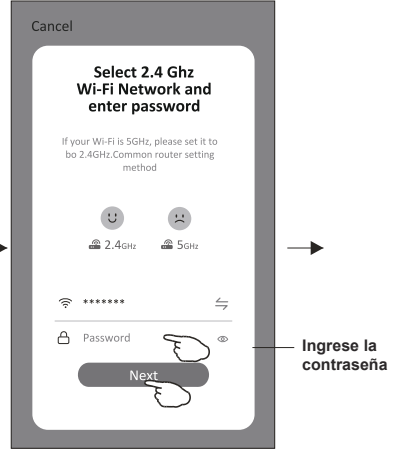
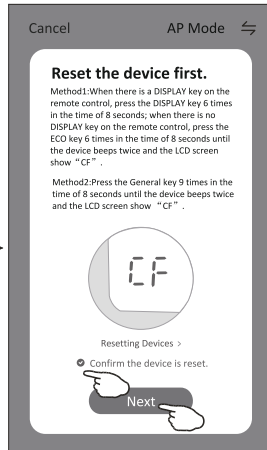
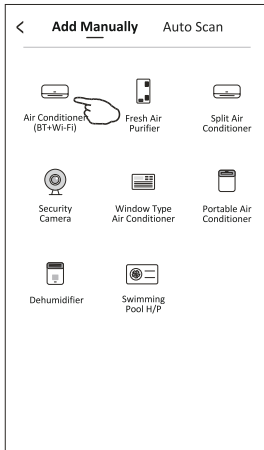
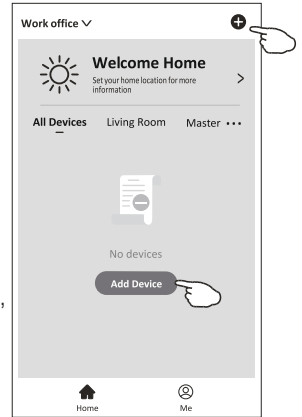

Añadir dispositivo

Existen 3 métodos para añadir un dispositivo.

2-Modo AP

1. Encienda la unidad interior, sin necesidad de iniciar el aire acondicionado.
2. Haga clic "+" en la esquina superior derecha de la pantalla "Home" o toque "Add device" de habitación donde no existe dispositivo.
3. Toque el logo "Air conditioner(BT+Wi-Fi)".
4. Toque ⇌ en la esquina superior derecha y seleccione "AP Mode", luego siga los comentarios de la pantalla para restablecer el módulo Wi-Fi, pues revise "Confirm the device is reset" y toque "Next".
5. Ingrese la contraseña de Wi-Fi, que es igual que la del teléfono inteligente conectado, luego toque "Next".
6. Lea la instrucción detenidamente y toque "Connect now".
7. Seleccione "SmartLife-****" en la pantalla de ajuste de red, y toque "←".
8. Usted podría ver la tasa de porcentaje del proceso de conexión, al mismo tiempo, parpadearán "PP", "SA", "AP" en la pantalla de unidad interior encendida.

"PP" significa "Buscando el enrutador"

"SA" significa "Conectado al enrutador"

"AP" significa "Conectado al servidor"

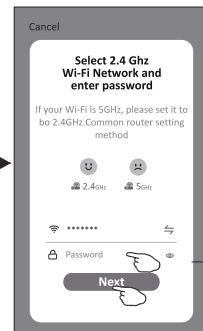
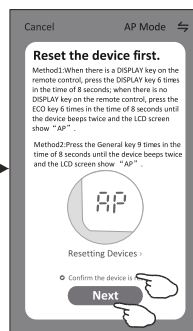
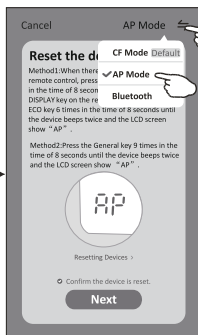
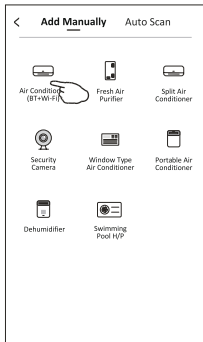
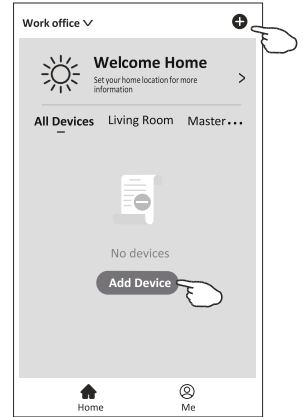

Ingrese la contraseña

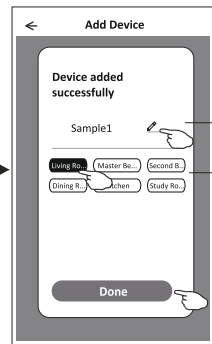
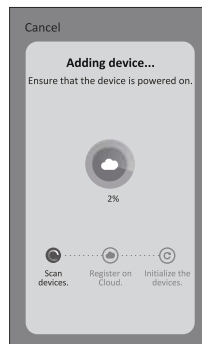
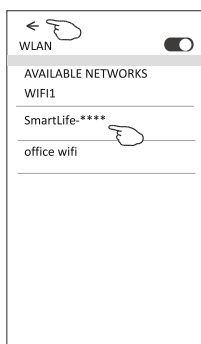
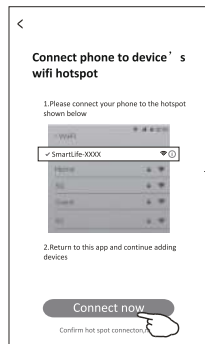

Rellene el nombre del dispositivo
Seleccione la habitación

Añadir dispositivo

Existen 3 métodos para añadir un dispositivo.

3-Modo Bluetooth

1. Encienda la unidad interior, sin necesidad de iniciar el aire acondicionado.
2. Haga clic "+" en la esquina superior derecha de la pantalla "Home" o toque "Add device" de habitación donde no existe dispositivo.
3. Toque el logo "Air conditioner(BT+Wi-Fi)".
4. Asegúrese de que el Bluetooth de su teléfono inteligente sea disponible.
5. Toque \Rightarrow en la esquina superior derecha y seleccione "Bluetooth", luego siga los comentarios de la pantalla para restablecer el módulo Wi-Fi, pues revise "Confirm the blue tooth is reset" y toque "Next".
6. Seleccione uno entre los dispositivos encontrados y toque " + "
7. Ingrese la contraseña de Wi-Fi, que es igual que la del teléfono inteligente conectado, luego toque "Next".
8. Usted podría ver la tasa de porcentaje del proceso de conexión, al mismo tiempo, parpadearán "PP", "SA", "AP" en la pantalla de unidad interior encendida.

"PP" significa "Buscando el enrutador"

"SA" significa "Conectado al enrutador"

"AP" significa "Conectado al servidor"

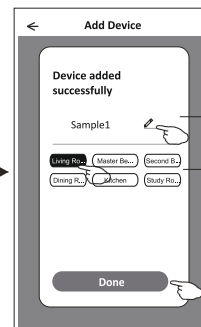
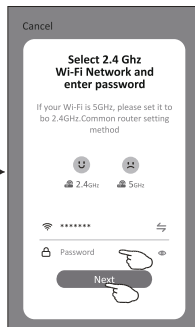
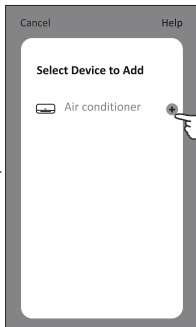
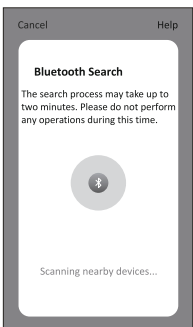
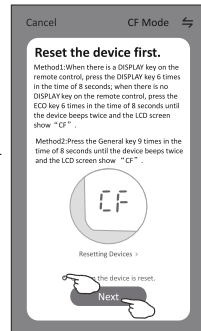
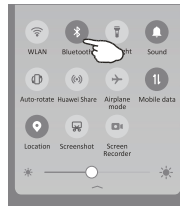
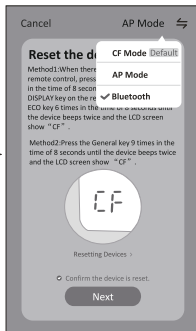
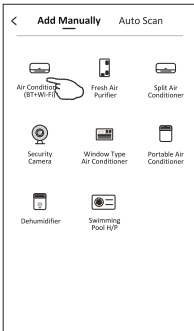
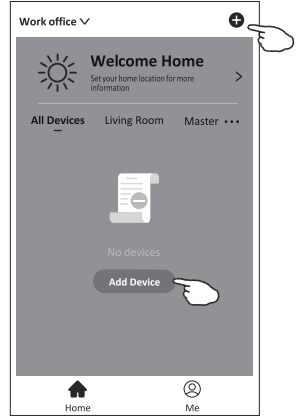

Rellene el nombre del dispositivo
Seleccione la habitación

Control de aire acondicionado

Aparecerá automáticamente la pantalla de control del dispositivo después de añadir el dispositivo.

La pantalla de control del dispositivo aparecerá manualmente tocando el nombre del dispositivo en la pantalla de inicio.

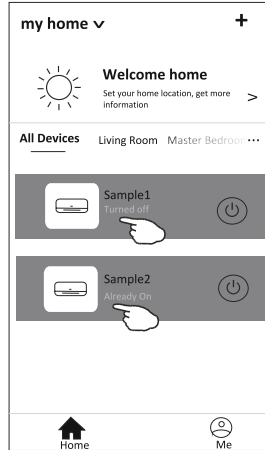

Nota:

Existen dos formas distintas de control en base a diferente software o firmware del módulo de Wi-Fi.

Lea detenidamente el manual de acuerdo con la interfaz de control real.

Forma de control 1

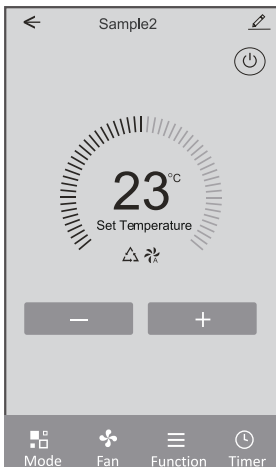

Forma de control 2

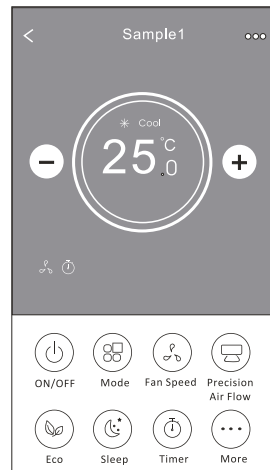

Control de aire acondicionado

Forma de control 1

Interfaz de control principal

Regrese a la pantalla de inicio

Detalles de dispositivo y gestión

Encienda/apague el aire acondicionado

Indicador de temperatura ajustada

Indicador de Modo/Velocidad del ventilador/ Funciones seleccionados

Reduzca temperatura ajustada

Aumente temperatura ajustada

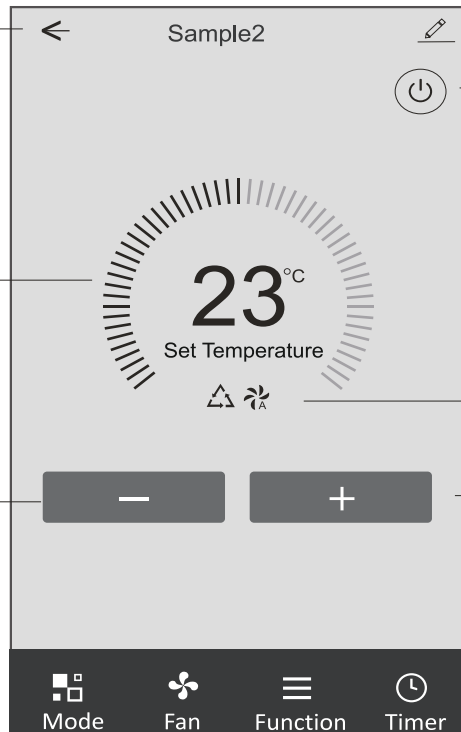

Control de aire acondicionado

Forma de control

1-Configuración de modo

1. Toque Mode para mostrar la pantalla Mode (Modo).
2. Seleccione uno de los modos Feel/Cool/Heat/Dry/Fan (Feel/Refrigeración/Calefacción/Secado/Ventilación).
3. Toque cualquier parte cerca de temperatura ajustada para cancelar el ajuste de modo.

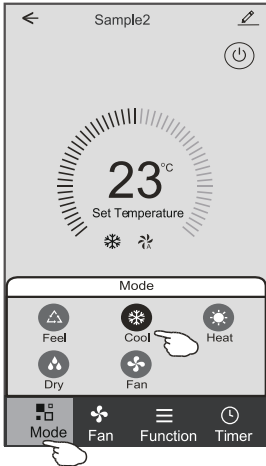

Forma de control 1- Selección de velocidad del ventilador

1. Toque Fan para mostrar la pantalla Fan (Ventilación).
2. Seleccione una de las velocidades del ventilador High/med/Low/Auto (Alto/Medio/Bajo/Auto).
3. Toque cualquier parte cerca de temperatura ajustada para cancelar la selección.

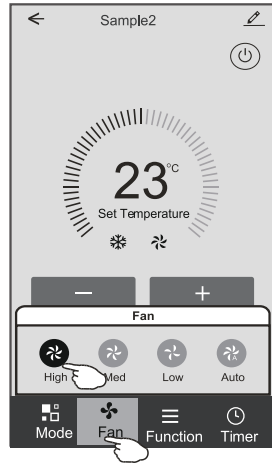

Forma de control

1-Configuración de función

1. Toque Function para mostrar la pantalla Función.
2. Seleccione una entre las funciones Sleep/Turbo/ECO (Sueño/Turbo/ECO).
3. Seleccione UP-DOWN/LEFT-RIGHT para la auto oscilación con dirección de UP-DOWN/LEFT-RIGHT (ARRIBA-ABAJO / IZQUIERDO-DERECHO).
4. Toque cualquier parte de temperatura ajustada para cancelar el ajuste de función.



Forma de control 1-Adición del Temporizador

1. Toque Timer para mostrar la pantalla Adición del Temporizador.
2. Toque Add Timer.

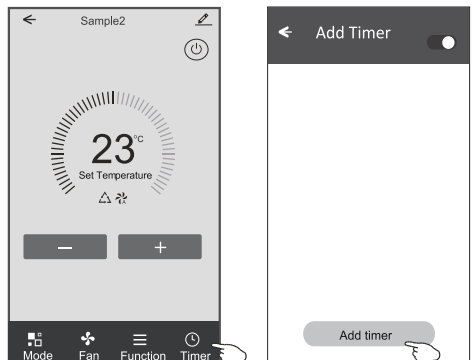

Control de aire acondicionado

Forma de control 1-Adición del Temporizador

3. Seleccione el tiempo, seleccione días de repetición y encendido/ apagado del temporizador.
4. Seleccione Modo/Velocidad del ventilador/Función y seleccione la temperatura ajustada del temporizador encendido.
5. Toque Save para añadir el temporizador.

Temporizador encendido Temporizador apagado

	Cancel	Add Timer	Save	
Cancele Temporizador				— Guarde el Temporizador
	12	07		
	13	08		
	14	09		
Ajuste de hora	15	10		— Ajuste de minuto
	16	11		
	17	12		
	18	13		
	Timer Off			
	Timer On <input checked="" type="checkbox"/>			
Ajuste de modo	Mode		Cool >	
Ajuste de Velocidad de Ventilador	Fan		Auto >	
Ajuste de temperatura	Set Temperature		23°C >	
	Function >			

	Cancel	Add Timer	Save					
				— Guarde el Temporizador				
	12	25						
	13	26						
	14	27						
	15	28		— Ajuste de minuto				
	16	29						
	17	30						
	18	31						
	Select days to use Smart Mode							
	Mon	Tues	Wed	Thur	Fri	Sat	Sun	— Ajuste de semana
	Timer Off			<input checked="" type="checkbox"/> — Ajuste de encendido/apagado del Temporizador				
	Timer On							

Forma de control 1-Gestión del temporizador

1. Toque la barra del temporizador para editar el Temporizador como proceso de adición del Temporizador.
2. Haga clic el interruptor para habilitar o deshabilitar el Temporizador.
3. Mantenga presionada la barra del Temporizador por unos 3 segundos y aparecerá la pantalla Remove Timer, toque CONFIRM, y se eliminará el Temporizador.

The image shows a mobile application interface for adding a timer. The screen is titled 'Add Timer' and displays a timer set for 12:20, repeating once, on Monday, Tuesday, Wednesday, and Thursday. The timer is currently turned off. A hand is shown tapping the timer bar, which triggers a 'Remove Timer' dialog box. The dialog box asks 'Remove the timer?' and has two buttons: 'CANCEL' and 'CONFIRM'. A hand is shown tapping the 'CONFIRM' button.

Control de aire acondicionado

Forma de control 2

Interfaz de control principal

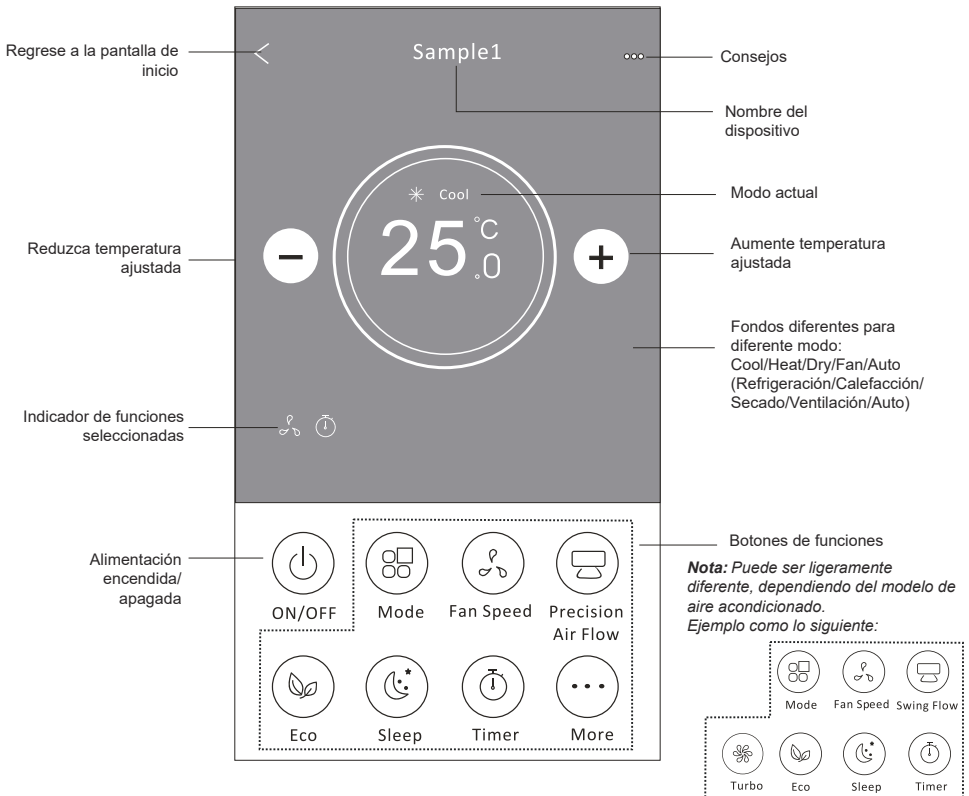

Control de aire acondicionado

Forma de control 2-Configuración de modo

1. Pulse el botón Mode.
2. Hay 5 modos en la pantalla Mode, pulse un botón para configurar el modo de trabajo del aire acondicionado.
3. pulse el botón X para regresar a la pantalla de control principal.
4. El modo y el fondo cambiarán en la pantalla.

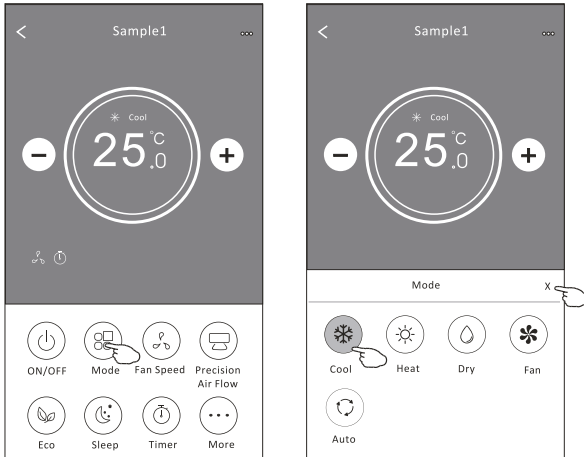

Nota: Lea los detalles de cada modo en el manual de usuario para un control más cómodo.

Forma de control 2-Selección de velocidad del ventilador

1. Pulse el botón Fan speed.
2. Elija la velocidad del ventilador deseada y tóquela.
3. Pulse el botón X para regresar a la pantalla de control principal.
4. El indicador de velocidad del ventilador seleccionada aparecerá en la pantalla.

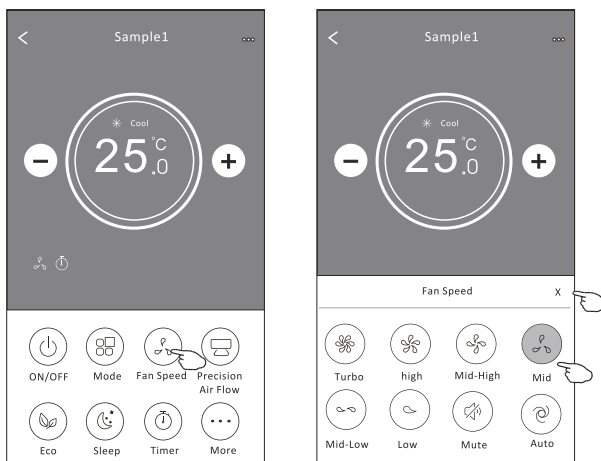

Modo	Velocidad de ventilador
Cool (Refrigeración)	Todas las velocidades
Fan (Ventilación)	Todas las velocidades
Dry (Secado)	
Heat (Calefacción)	Todas las velocidades
Auto	Todas las velocidades

Nota:

La velocidad del ventilador no se puede ajustar en el modo Dry (Secado).

Nota: La pantalla de velocidad del ventilador puede parecer ligeramente diferente, dependiendo del modelo de aire acondicionado.

Ejemplo como lo siguiente:

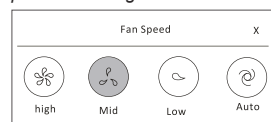

Control de aire acondicionado

Forma de control 2-Control de flujo de aire

1. Pulse el botón Precision Air Flow o el Swing Flow.
2. Elija el flujo de aire deseado y tóquelo.
3. Pulse el botón X para regresar a la pantalla de control principal.
4. El indicador del flujo de aire seleccionado aparecerá en la pantalla.

Nota: Para algunos modelos sin viento automático izquierdo-derecho, si lo activa, escuchará un pitido, pero ninguna acción.

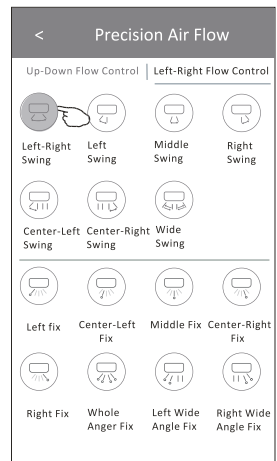
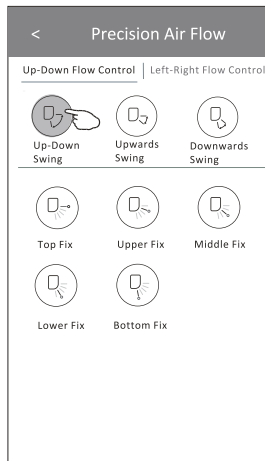
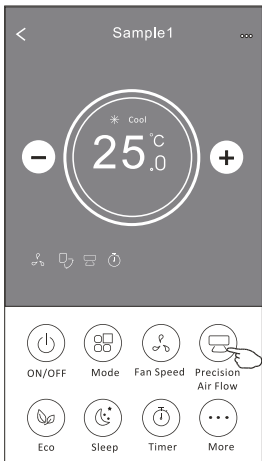

Nota: Las pantallas para control principal y flujo de aire pueden parecer ligeramente diferentes, dependiendo del modelo de aire acondicionado. Ejemplo como lo siguiente:

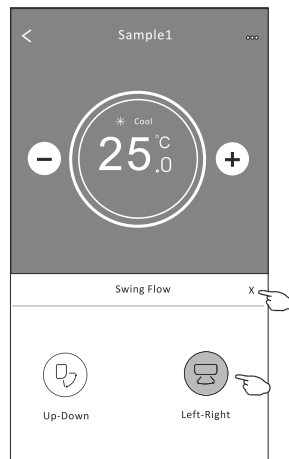
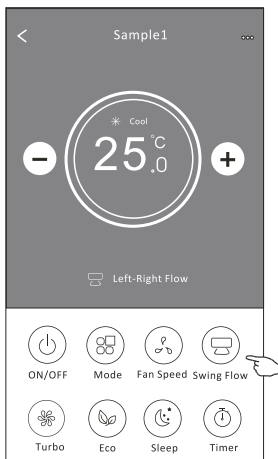

Control de aire acondicionado

Forma de control 2-Función ECO

1. Para la función ECO, simplemente pulse el botón para activarla, el botón se iluminará y el indicador aparecerá en la pantalla.
2. Pulse de nuevo para desactivar la función.
3. Temperatura controlada para algún modelo de aire acondicionado:
En el modo de refrigeración, la nueva temperatura configurada $\geq 26^{\circ}\text{C}$.
En el modo de calefacción, la nueva temperatura configurada $\leq 25^{\circ}\text{C}$.

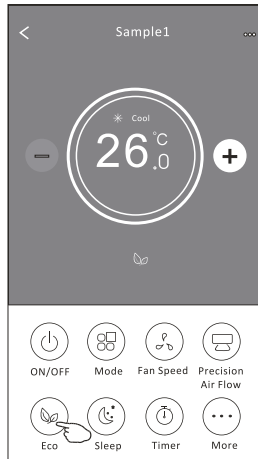
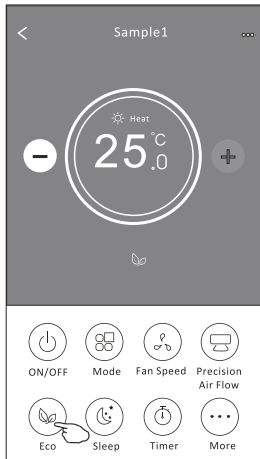

Modo	ECO activado
Cool (Refrigeración)	Sí
Fan (Ventilación)	
Dry (Secado)	
Heat (Calefacción)	Sí
Auto	

ECO está desactivado en el modo Fan/ Dry/Auto (Ventilación/ Secado/Auto).

Nota: La pantalla para control principal y el método de control ECO pueden parecer ligeramente diferentes, dependiendo del modelo de aire acondicionado. Ejemplo como lo siguiente:

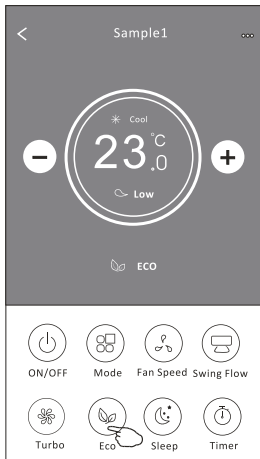

Nota: ECO también está desactivado en el modo Turbo/Sleep (Turbo/ Sueño) para algún modelo de aire acondicionado.

Control de aire acondicionado

Forma de control 2-Función Sleep

1. Pulse el botón Sleep.
2. Elija el modo Sleep (Sueño) deseado y tóquelo.
3. Pulse el botón X para regresar a la pantalla de control principal.
4. El indicador de modo Sleep (Sueño) seleccionado aparecerá en la pantalla.

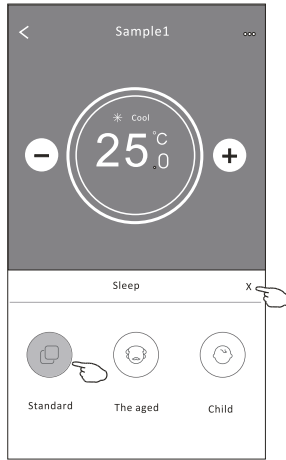
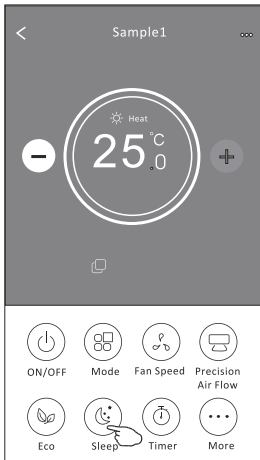

Modo	Sleep (Sueño) activado
Cool (Refrigeración)	Sí
Fan (Ventilación)	
Dry (Secado)	
Heat (Calefacción)	Sí
Auto	

Sleep (Sueño) está desactivado en el modo Fan/ Dry/Auto (Ventilación/Secado/Auto).

Nota:

La pantalla para control principal puede parecer ligeramente diferente, dependiendo del modelo de aire acondicionado.

Ejemplo como lo siguiente:

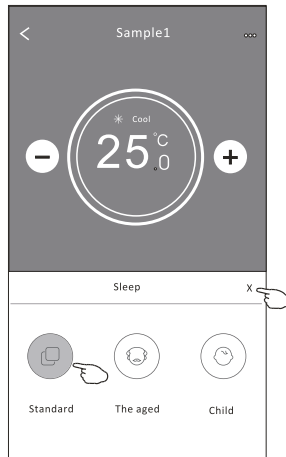
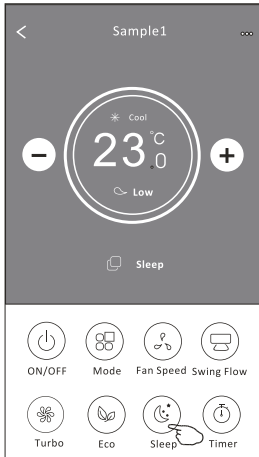

Nota:

Sleep también está desactivado en el modo Turbo/Sleep (Turbo/Sueño) para algún modelo de aire acondicionado.

Control de aire acondicionado

Forma de control 2-Configuración del temporizador (encendido)

1. Pulse el botón Timer.
2. Pulse + en la esquina superior derecha de la pantalla principal del temporizador.
3. Seleccione Time/Repeat/Switch OFF, luego pulse Save.
4. El temporizador (apagado) aparecerá en la pantalla principal del temporizador.

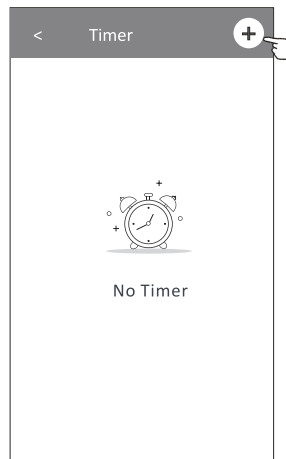
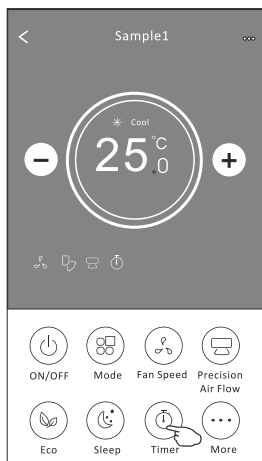

Pulse Repeat >, a continuación, pulse los días de repetición deseados o Once y luego presione Confirm para su selección.

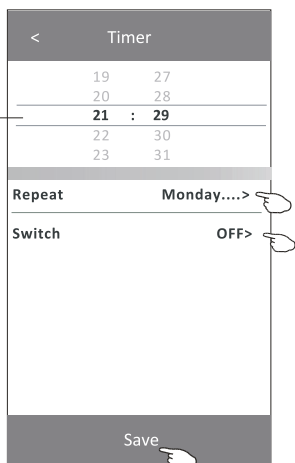

Deslice hacia arriba o hacia abajo para seleccionar el tiempo

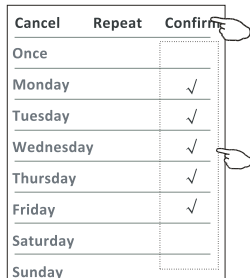

Pulse Switch >, luego deslice la pantalla para seleccionar ON y Confirm.

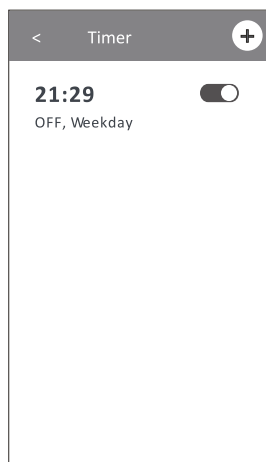
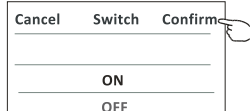

Control de aire acondicionado

Forma de control 2-Configuración del temporizador (apagado)

1. Pulse el botón Timer.
2. Pulse + en la esquina superior derecha de la pantalla principal del temporizador.
3. Configure Time/Repeat Date/Switch(ON)/Temperature/Mode/Fan speed/Air Flow como usted desee y, a continuación, pulse Save.
4. El temporizador aparecerá en la pantalla principal del temporizador.

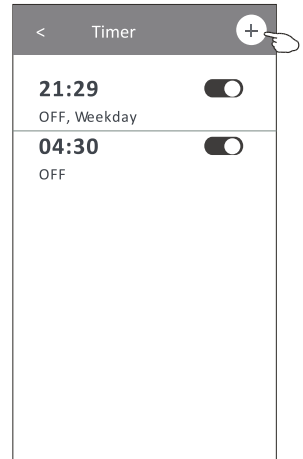
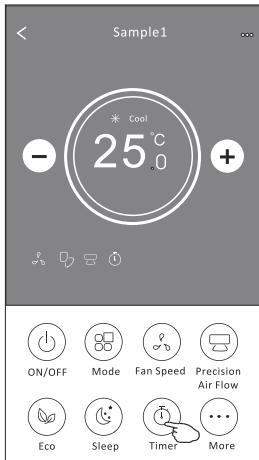

Pulse repeat >, a continuación, pulse los días de repetición deseados o Once y luego presione Confirm para su selección.

Deslice hacia arriba o hacia abajo para seleccionar el tiempo

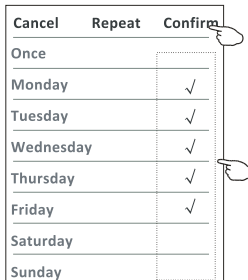
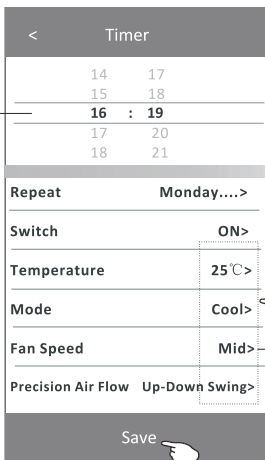

Pulse Switch >, luego deslice la pantalla para seleccionar ON y Confirm.

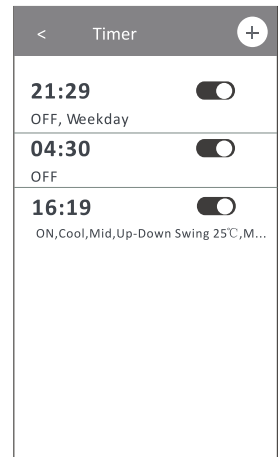
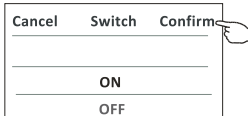

Pulse Temperature/Mode/Fan Speed/Air Flow > uno por uno y, a continuación, configure como desee como se mencionó en el capítulo anterior y pulse Confirm para su configuración.

Control de aire acondicionado

Forma de control 2-Gestión del temporizador

1. Cambiar la configuración del temporizador:

Haga clic en cualquier parte de la barra de lista del temporizador, excepto la barra de conmutación para entrar en la pantalla de configuración del temporizador, cambie la configuración y luego pulse Save.

2. Activar o desactivar el temporizador:

Pulse la izquierda del interruptor para desactivar el temporizador.

Pulse la derecha del interruptor para activar el temporizador.

3. Eliminar el temporizador:

Deslice la barra de lista del temporizador de derecha a izquierda hasta que aparezca el botón Delete y, a continuación, pulse Delete.

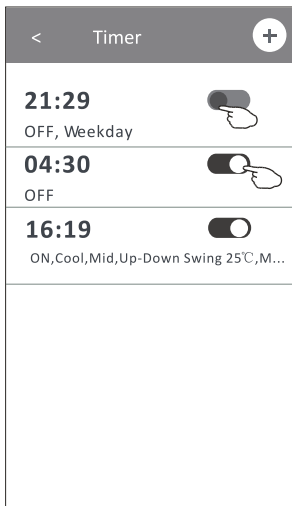
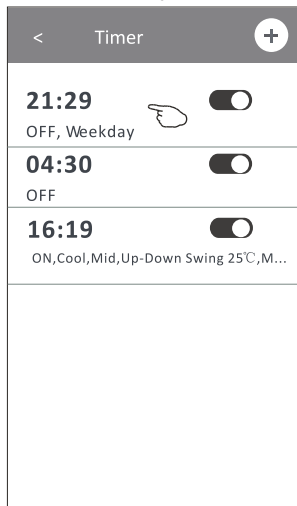

Deslice a la izquierda para desactivar el temporizador.

Deslice a la derecha para activar el temporizador.

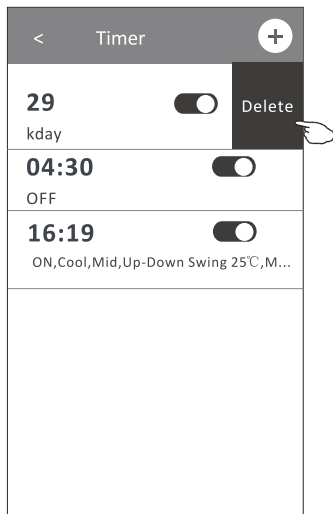

Control de aire acondicionado

Forma de control 2-Más funciones

1. Pulse el botón More para utilizar las funciones adicionales si aparece en la pantalla.

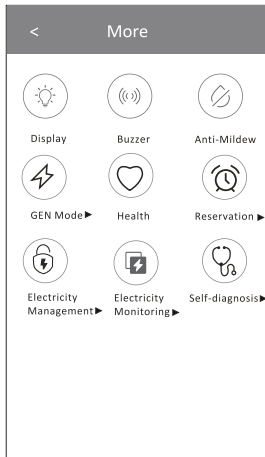
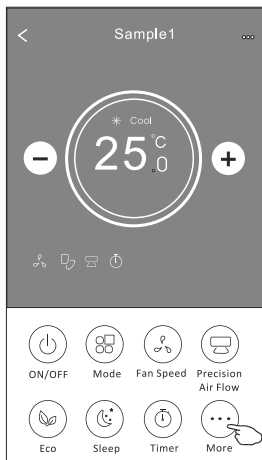

Nota:
Algunos modelos de aire acondicionado no tienen el botón More.

Nota: La apariencia puede ser diferente, algunos iconos se ocultarán si el aire acondicionado no tiene esta función o no está activado en el modo actual.

2. Pulse el "  " para encender/apagar la pantalla LED interior.

3. Pulse el "  " para encender/apagar el zumbido cuando se opera por Wi-Fi APP.

4. Pulse el botón "  " para activar la función Anti-Mildew, si está disponible en la pantalla.

Después de apagar el aire acondicionado, comenzará a deshumidificarse, reduciendo la humedad residual y evitando el moho, una vez terminada la función, se apagará automáticamente.

5. Pulse el botón "  " para encender/apagar la función de salud, si está disponible en la pantalla.

Se activa la función de ionizador antibacteriano. Esta función solo sirve para los modelos con el generador ionizador.

6. Pulse el botón "  " , si está disponible en la pantalla.

En este modo, puede elegir uno de los tres niveles de corriente. El aire acondicionado mantendrá la corriente adecuada para ahorrar energía.

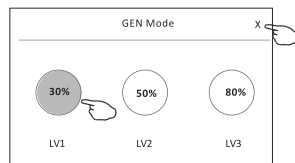

Control de aire acondicionado

Forma de control 2-Más funciones

7. Pulse el botón "Electricity Monitoring" si está disponible en la pantalla.

En esta función, puede monitorear el consumo de electricidad del aire acondicionado.

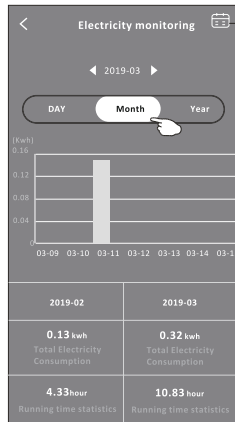
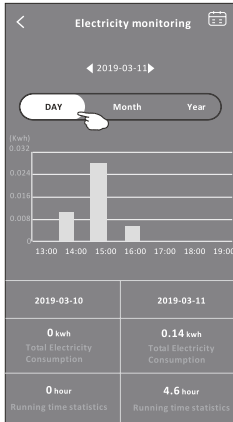
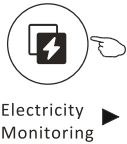

Puede pulsar este botón para abrir el calendario y luego seleccione la fecha.

8. Pulse el botón "Self-Cleaning", si está disponible en la pantalla.



Consulte los detalles de la función Self-Cleaning en el manual de usuario.

9. Pulse el botón "8°C Heat", si está disponible en la pantalla.



Esta función ayuda a mantener la temperatura ambiente por encima de 8°C.

Consulte los detalles de la función de calefacción de 8°C en el manual de usuario.

10. Pulse el botón "Reservation", si está disponible en la pantalla.

Puede ajustar la hora, el día repetido, la temperatura, el modo, la velocidad del ventilador, el flujo de aire que usted desea y, luego pulse Save para activar la función.

El aire acondicionado llegará automáticamente a su configuración a la hora establecida.



<	Reservation
14	17
15	18
16	19
17	20
18	21

Repeat setting Monday... >

Temperature 25°C >

Mode Cool >

Fan Speed Mid >

Precision Air Flow Up-Down Swing >

Save

< Reservation +

16:19:00

ON, Cool, Mid, Up-Down Swing 25°C, M...

After the reservation is set up, the air conditioner will automatically reach your set requirement at your appointment time.

Control de aire acondicionado

Forma de control 2-Más funciones

11. Pulse el botón "Self-diagnosis", si está disponible en la pantalla.

El aire acondicionado se diagnosticará automáticamente e indicará el código de fallo y las instrucciones de problema en caso posible.

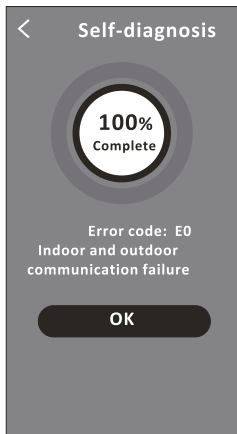
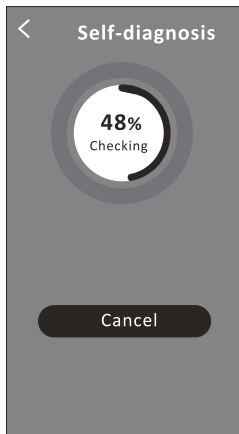

12. Pulse el botón "  ", si está disponible en la pantalla.

Photosensitive

Esta función permite que el aire acondicionado encienda/apague la pantalla automáticamente de acuerdo con la intensidad de luz.

13. Pulse el botón "  ", si está disponible en la pantalla.

Soft Wind

En esta función, el aire acondicionado soplará el flujo de aire suave a través de los micro agujeros en el deflector.

Control de aire acondicionado

Detalles de dispositivo y gestión

Pulse  en la forma de control 1 o pulse... en la forma de control 2, para entrar en la pantalla de detalles del dispositivo.

Aquí puede obtener información útil y compartir el dispositivo con otras cuentas.

Compruebe cuidadosamente las siguientes figuras e instrucciones.

Forma de control 1

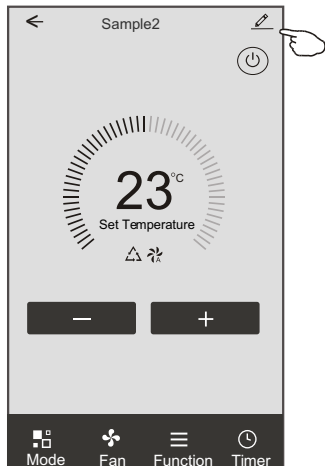

Forma de control 2

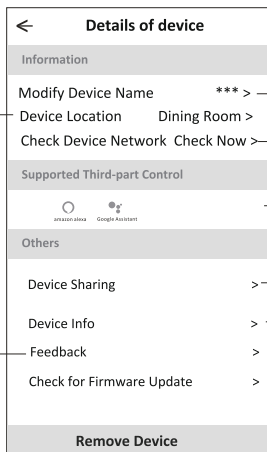
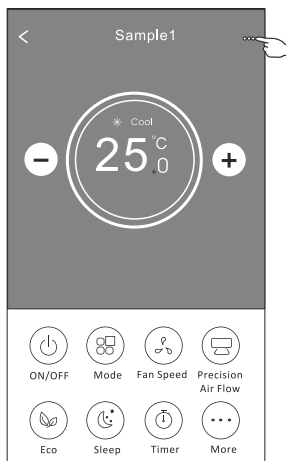

Pulse para cambiar la ubicación del dispositivo a otra habitación

Modify Device Name *** >
Device Location Dining Room >
Check Device Network Check Now >

Pulse para comprobar el estado de la red
Pulse para comprobar el estado de la red

Supported Third-part Control



Pulse para obtener la instrucción para conectar el controlador de voz de amazon alexa o Google Assistant

Others

Device Sharing >
Device Info >
Feedback >
Check for Firmware Update >

Pulse para compartir el dispositivo con otra cuenta
Pulse para comprobar el Virtual ID/nombre de Wi-Fi/dirección IP/dirección MAC /Zona Horaria/ Fuerza única de Wi-Fi
Compruebe y actualice el firmware

Remove Device

Pulse para eliminar el dispositivo y el mismo se restablecerá automáticamente una vez eliminado.

Retroalimente los problemas o algunas sugerencias al administrador de la aplicación.

Control de aire acondicionado

Detalles de dispositivo y gestión

¿Cómo compartir el dispositivo con otras cuentas?

1. Pulse "Device Sharing" y aparece la pantalla para compartir dispositivos.
2. Pulse "Add Sharing".
3. Seleccione la región e introduzca la cuenta que desea compartir.
4. Pulse "Completed", la cuenta aparecerá en su lista de compartición.
5. Los miembros de uso compartido recibidos deben mantener presionada la pantalla Home y deslizar hacia abajo para actualizar la lista de dispositivos, y el dispositivo aparecerá en la misma lista.

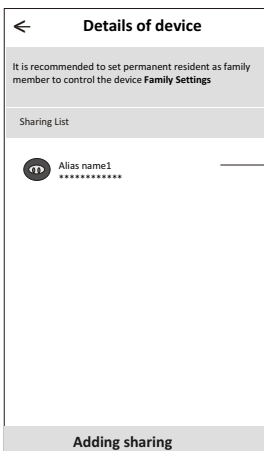
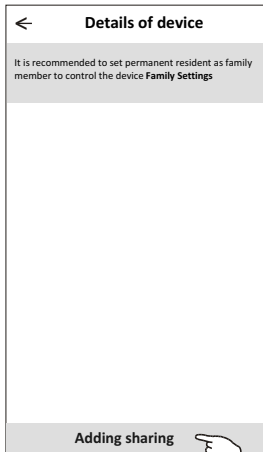
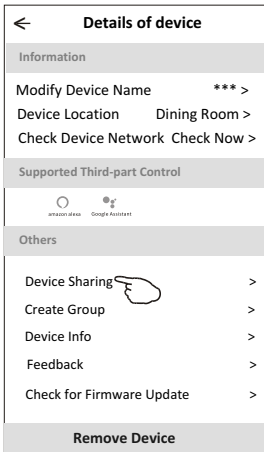

Mantenga presionada la barra por unos 3s y luego puede eliminar la cuenta de uso compartido.

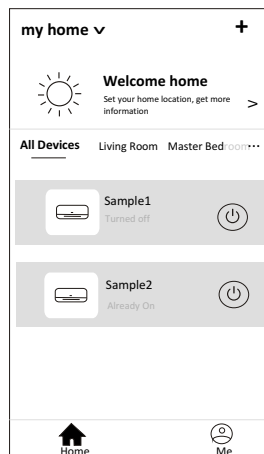

Mantenga pulsado y deslice hacia abajo para actualizar la lista de dispositivos

Control de aire acondicionado

Configuración del perfil de la cuenta

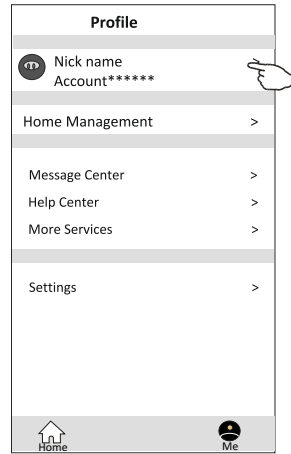
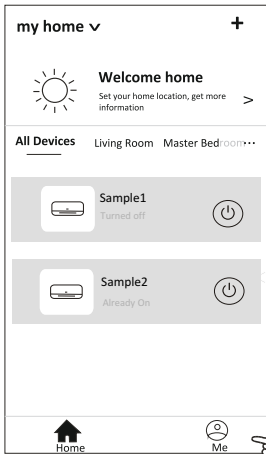

Cambie el apodo de su cuenta

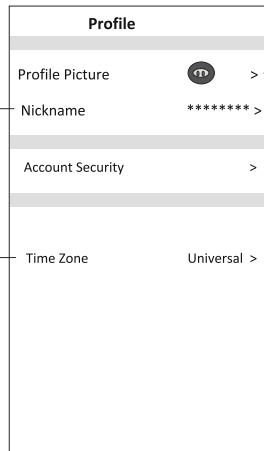

Seleccione una imagen para la cuenta del álbum local

Seleccione la zona horaria

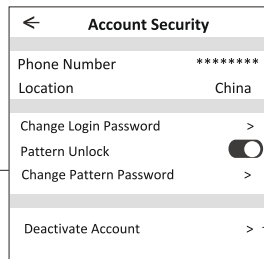

Cambie la contraseña como restablecer contraseña en la página 7

Pulse el interruptor para activar o desactivar la contraseña de patrón

Dé cuidado al desactivar la cuenta porque todos los datos serán eliminados.

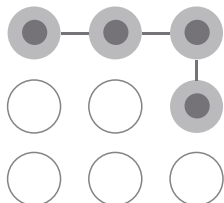

Establezca una contraseña de patrón para iniciar la aplicación

Gestión de Home(Family)

1. Pulse el nombre Home en la esquina superior izquierda de la pantalla Home y seleccione Home Management. O pulse Me y Home Management.
2. Pulse una de las familias de la lista familiar y entrará en la pantalla Family Settings.

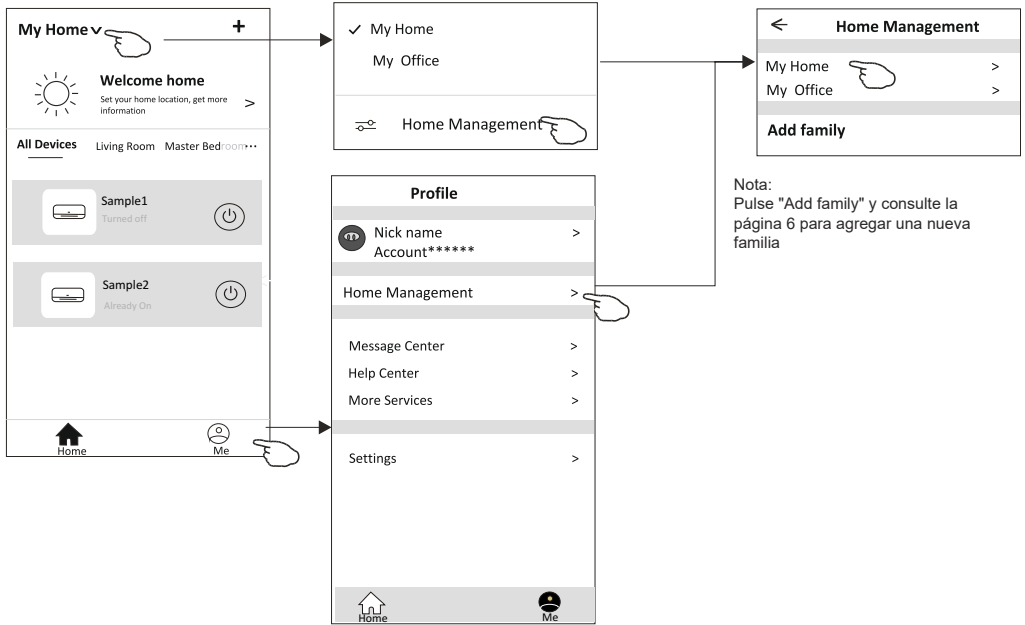

3. Establezca la familia como los siguientes indicadores.

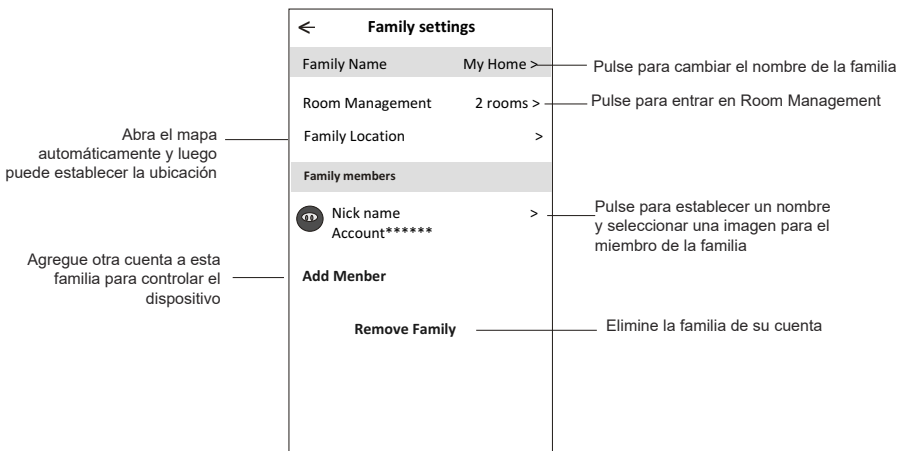

Aviso

1. Para la actualización técnica, tal vez haya una desviación de los ítems reales de lo que está en el manual. Por favor, consulte su producto real y APP.
2. Smart air conditioner APP puede ser alterado sin previo aviso para la mejora de la calidad y también ser eliminado dependiendo de las circunstancias de las empresas de fabricación.
3. En caso de que la intensidad de la señal Wi-Fi se debilite, la aplicación inteligente puede ser desconectada. Así que asegúrese de que la unidad interior esté cerca del enrutador inalámbrico.
4. La función de servidor DHCP debe activarse para el enrutador inalámbrico.
5. La conexión a Internet puede fallar debido al problema de cortafuegos. En este caso, póngase en contacto con su proveedor de servicios de Internet.
6. Para la seguridad del sistema de teléfono inteligente y la configuración de la red, asegúrese de que Smart air conditioner APP sea de confianza.

Resolución de problemas

Descripción	Análisis de causa
El aire acondicionado no se puede configurar correctamente	<ol style="list-style-type: none">1. Confirme que el móvil está conectado al enrutador WLAN SSID y la contraseña es correcta;2. Confirme si hay configuraciones adicionales del enrutador WLAN tal y como se muestran abajo.<ol style="list-style-type: none">1) Cortafuegos por el propio enrutador o por PC2) Filtrado de direcciones MAC3) SSID oculto4) Servidor DHCP <p>Reinicie el enrutador WLAN, el dispositivo móvil y el aire acondicionado (módulo WLAN) y conecte de nuevo el aire acondicionado mediante el modo CF. Antes de reiniciar, compruebe que nadie se ha conectado al mismo aire acondicionado.</p>
El móvil no puede controlar el aire acondicionado	<ol style="list-style-type: none">1. Cuando se reinicia el aire acondicionado (módulo WLAN) y la aplicación muestra la eliminación del dispositivo, si se ignora esta confirmación, el dispositivo móvil perderá el permiso de control del aire acondicionado.<p>Usted tendrá que conectar de nuevo el aire acondicionado mediante el modo CF.</p>2. En caso de fallo de energía, el dispositivo móvil perderá el permiso de control del aire acondicionado por 3 minutos después de un corte de energía. (La notificación aparecerá ahora en el dispositivo móvil.)<p>Si usted no puede controlar la aplicación (aire acondicionado) incluso después de la restauración de la energía, tendrá que conectar de nuevo el aire acondicionado mediante el modo CF.</p>
El móvil no puede encontrar el aire acondicionado	<ol style="list-style-type: none">1. Smart Life App muestra el dispositivo de aire acondicionado fuera de línea. Compruebe las siguientes condiciones.<ol style="list-style-type: none">1) El aire acondicionado ha sido reconfigurado.2) Aire acondicionado fuera de energía.3) Enrutador fuera de energía.4) El aire acondicionado no se puede conectar al enrutador.5) El aire acondicionado no se puede conectar a la red a través del enrutador.6) El dispositivo móvil no se puede conectar a la red.2. Después de agregar el dispositivo, desaparece en la lista de dispositivos.<p>Mantenga presionado y deslice hacia abajo para actualizar la lista de dispositivos. Si no tiene ningún cambio, apague la aplicación y vuelva a encenderla.</p>

Statements

Federal Communication Commission Interference Statement

FCC ID: 2ANDL-TCWBRCU1

This device complies with part 15 of the FCC Rules. Operation is subject to the following two conditions:

(1) This device may not cause harmful interference, and (2) this device must accept any interference received, including interference that may cause undesired operation.

Any Changes or modifications not expressly approved by the party responsible for compliance could void the user's authority to operate the equipment.

Note: This equipment has been tested and found to comply with the limits for a Class B digital device, pursuant to part 15 of the FCC Rules. These limits are designed to provide reasonable protection against harmful interference in a residential installation. This equipment generates uses and can radiate radio frequency energy and, if not installed and used in accordance with the instructions, may cause harmful interference to radio communications. However, there is no guarantee that interference will not occur in a particular installation. If this equipment does cause harmful interference to radio or television reception, which can be determined by turning the equipment off and on, the user is encouraged to try to correct the interference by one or more of the following measures:

- Reorient or relocate the receiving antenna.
- Increase the separation between the equipment and receiver.
- Connect the equipment into an outlet on a circuit different from that to which the receiver is connected.
- Consult the dealer or an experienced radio/TV technician for help.

FCC Radiation Exposure Statement

This equipment complies with FCC radiation exposure limits set forth for an uncontrolled environment. This equipment should be installed and operated with minimum distance 20cm between the radiator & your body.

RF Exposure: A distance of 20cm shall be maintained between the antenna and users, and the transmitter module may not be co-located with any other transmitter or antenna.

ISED Statement

Innovation, Science and Economic Development Canada ICES-003 Compliance Label:

CAN ICES-3 (B)/NMB-3(B)

This device contains licence-exempt transmitter(s)/receiver(s) that comply with Innovation, Science and Economic Development Canada's licence-exempt RSS(s). Operation is subject to the following two conditions:

1. This device may not cause interference.
2. This device must accept any interference, including interference that may cause undesired operation of the device.

This equipment complies with ISED RSS-102 radiation exposure limits set forth for an uncontrolled environment. This equipment should be installed and operated with a minimum distance of 20cm between the radiator and any part of your body.

étiquette de conformité à la NMB-003 d'Innovation, Sciences et Développement économique Canada: CAN ICES-3 (B)/NMB-3 (B)

L'émetteur/récepteur exempt de licence contenu dans le présent appareil est conforme aux CNR d'Innovation, Sciences et Développement économique Canada applicables aux appareils radio exempts de licence. L'exploitation est autorisée aux deux conditions suivantes :

1. L'appareil ne doit pas produire de brouillage;
2. L'appareil doit accepter tout brouillage radioélectrique subi, même si le brouillage est susceptible d'en compromettre le fonctionnement.

Pour se conformer aux exigences de conformité CNR 102 RF exposition, une distance de séparation d'au moins 20 cm doit être maintenue entre l'antenne de cet appareil et toutes les personnes.

CONTENTS

EN

- 01 Wi-Fi module specifications
- 02 Install the Wi-Fi module (optional)
- 03 Download and install the APP
- 04 Activate APP
- 05 Registration
- 07 Login
- 09 Add device
- 12 Air conditioner control
- 30 Account management
- 32 Troubleshooting

Wi-Fi Module specification and Operation guideline

1. Minimum specifications on a Smart phone:

Android 5.0 version or higher

IOS 9.0 version or higher

2. Basic parameters for Wi-Fi module

Parameters	Details
Network frequency	2.400 - 2.4835GHz
Standards of WLAN	IEEE 802.11 b/g/n (channels 1-14,channels 1-13 for EU/AU,channels 1-11 for US/CA)
Protocol stack support	IPv4/TCP/UDP/HTTPS/TLS/DNS
Security support	WEP/WPA/WPA2/AES128
Network type support	STA/AP/STA+AP
Max. RF Power	18.5 dbm
Blue tooth frequency	2.402 - 2.480GHz
Blue tooth RF Power	9 dbm

3.Operation guideline. Please take below simple guideline instruction as reference.

Operation Steps	Operation Items	New Account	Re-install APP (registered before)
Step 1	Download and Install APP	YES	YES
Step 2	Activate APP	YES	YES
Step 3	Registration Account	YES	NO
Step 4	Login	YES	YES
Step 5	Add Device to control	YES	Registered Device will remain.

Note:

If you registered the account and added device before, when you re-install the APP again and login, the added device will remain .

Install the Wi-Fi module(Optional)

1. Open the panel of indoor unit.

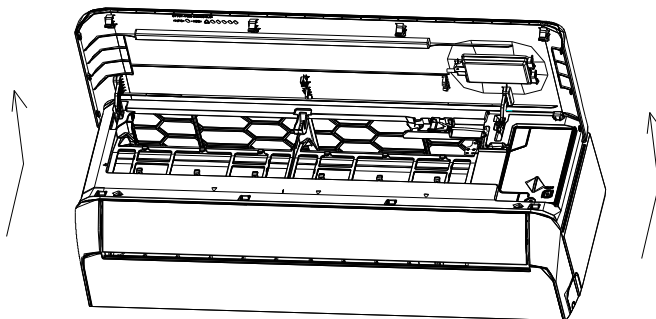

2. Take off the cover of USB Wi-Fi, follow the arrow and insert the USB Wi-Fi module into the reserved USB slot on the frame.

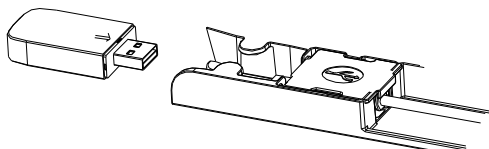
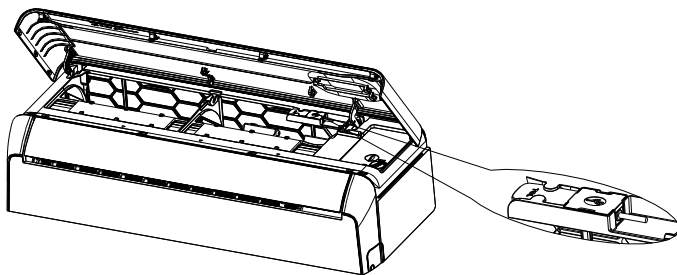

Download and Install the App



SmartLife-SmartHome

For Android smart phone

Method1: Please scan the QR code with a browser scanner, download and install the APP.

Method2: Open the Google "Play Store" on your smart phone and search "SmartLife-SmartHome", download and install the APP.



For IOS smart phone

Method1: Please scan the QR code and follow the tips to get into "AppStore", download and install the APP.

Method2: Open the Apple "AppStore" on your smart phone and search "SmartLife-SmartHome", download and install the APP.



Note:

Please enable the permissions of Storage/Location/Camera for this APP when installing. Otherwise it will have some problems when operating.

Activate APP

The first time the app is used, it will need activating.

1. Launch the APP "Smart Life" on your smart phone.



SmartLife-SmartHome

2. Method1: Tap button "Scan" and scan the right Activate QR code
Method2: Tap "or Enter Activation Code" in bottom of the screen, then enter the activate code and tap "CONFIRM".

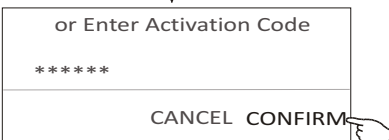
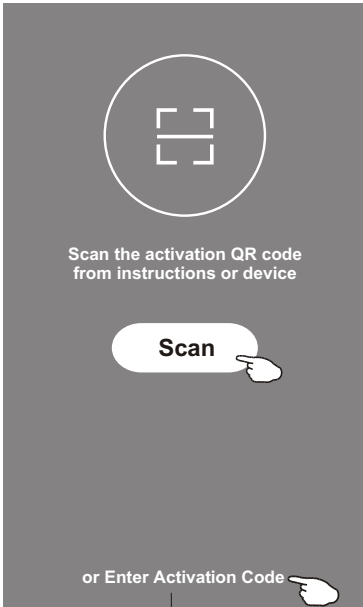

Activate QR code and activation code



Note: Without the QR code or activation code, you can't activate the APP and using it, please keep them safe.

Registration

1. If you don't have any account please tap button "Register".
2. Read the Privacy Policy and tap "Agree".

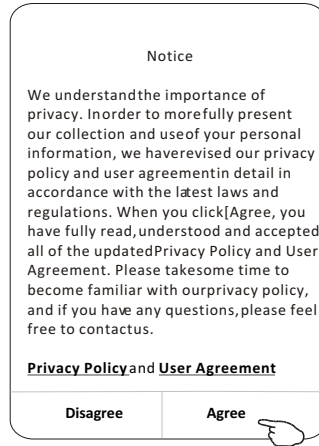
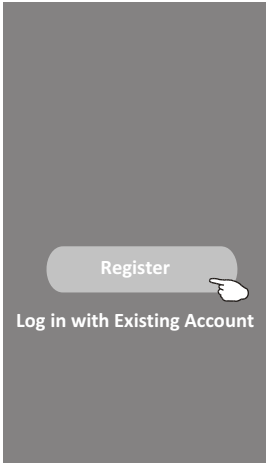

3. Tap ">" and choose the country.
4. Enter your e-mail address.
5. Tap the button "Obtain verification code".

Search the country or slide the screen up/down to find and choose the Country.

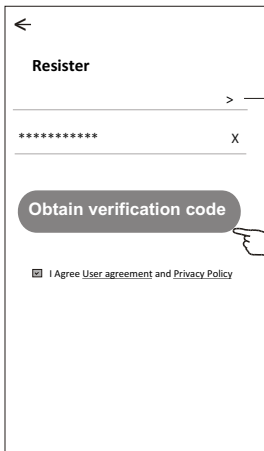

enter your e-mail address here

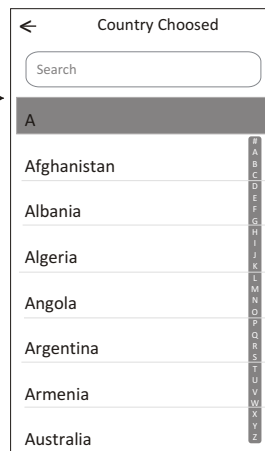

Registration

6. Enter the verification code you received from e-mail.
7. Set the Password with 6-20 characters including characters and numbers.
8. Tap "Done".

Enter verification code

* * * * *

Verification code is sent to your email: *****@****,Resend(55s)

Set Password

6-20 characters for password, including character, numbers

Done

Login

1. Tap "Log in with existing account".
2. Enter your registered account and password.
3. Tap "Log in" button.

Register

Log in with Existing Account

Login

***** >

Log in

Forgot password

enter your account here

enter the password

Login means that you agree with [User Agreement](#) and [Privacy Policy](#)

Login

The first time the APP is used, Create family is needed:

4. Tap "Create family".
5. Make name for the family.
6. Set the location.
7. Choose default rooms or add new rooms.
8. Tap "Done" and "Completed".



Family created successfully

View family Completed

choose the recommended room or make a new room, then tap Done.

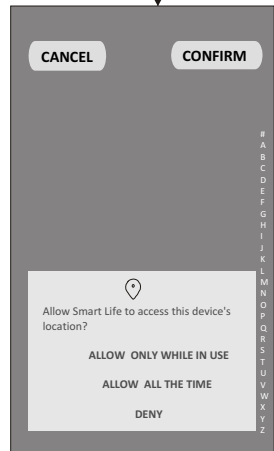
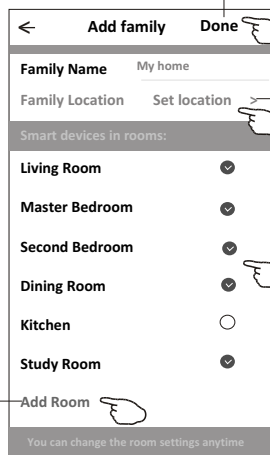
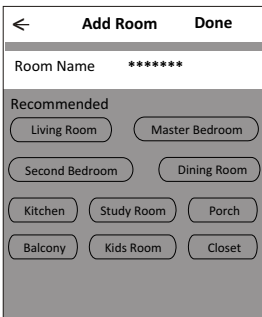

Note:

The app can open the map on your phone and you can set the location where you are.

Login

Forgot the password

If you forgot the password or you want to reset the password, operate as below:

1. Tap "Forgot password".
2. Enter your account(e-mail address) and tap button "Obtain verification code".
3. Enter the verification code received by your e-mail.
4. Set the new password and tap button "Done".

<

Login

***** >

Email address

Password

Log in

[Forgot password](#)

Login means that you agree with [User Agreement](#) and [Privacy Policy](#)

<

Forgot password

***** >

***** X

Obtain verification code

<

Enter verification code

* * * * *

Verification code is sent to your email:
***** ,Resend(55s)

<

Set Password

***** >

6-20 characters for password, including character, numbers

Done

Add device

There are 3 methods to add the device.

1-CF mode

1. Power on the indoor unit, no need to launch the air conditioner.
2. Click "+" in the upper right corner of the "Home" screen or tap "Add device" on the room which has no device.
3. Tap the "Air conditioner(BT+Wi-Fi)" logo.
4. Follow the comments on the next screen to reset the Wi-Fi module then check "Confirm the device is reset" and tap "Next".
5. Input the password of the Wi-Fi which the same as your smart phone connected, then tap "Next".
6. You can see the percent rate of connecting process, at the same time "PP", "SA", "AP" shining in turn on the indoor display. "PP" means "Searching the router" "SA" means "connected to the router" "AP" means "connected to the server"

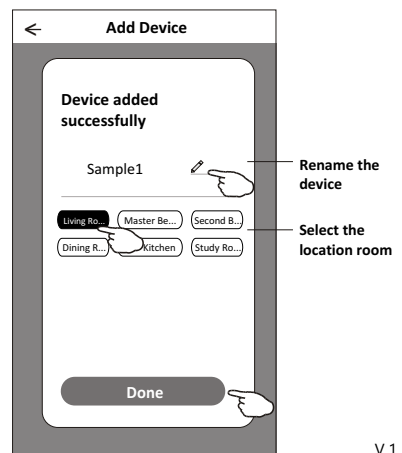
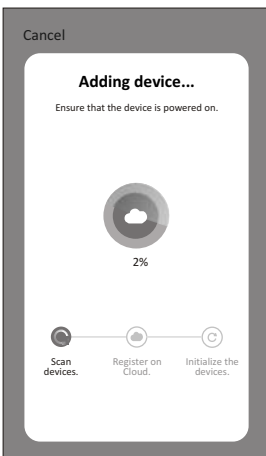
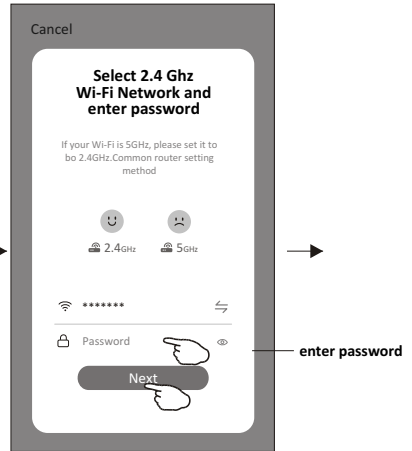
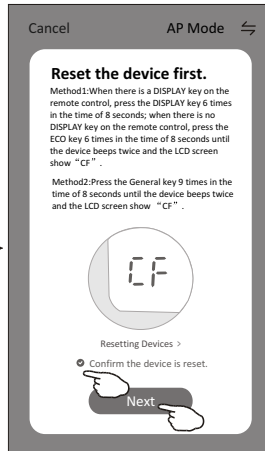
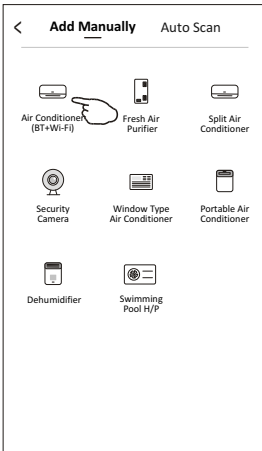
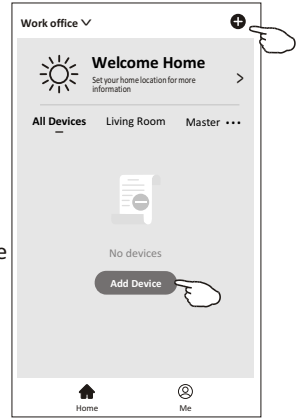

Add device

There are 3 methods to add the device.

2-AP mode

1. Power on the indoor unit, no need to launch the air conditioner.
2. Click "+" in the upper right corner of the "Home" screen or tap "Add device" on the room which has no device.
3. Tap the "Air conditioner(BT+Wi-Fi)" logo.
4. Tap in the upper right corner and choose "AP Mode" then follow the comments on the screen to reset the Wi-Fi module then check "Confirm the device is reset" and tap "Next".
5. Input the password of the Wi-Fi which the same as your smart phone connected, then tap "Next".
6. Read the instruction carefully and tap "Connect now".
7. In the network setting screen, select "SmartLife-****", and tap .
8. You can see the percent rate of connecting process, at the same time "PP", "SA", "AP" shining in turn on the indoor display. "PP" means "Searching the router" "SA" means "connected to the router" "AP" means "connected to the server"

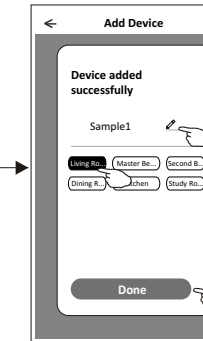
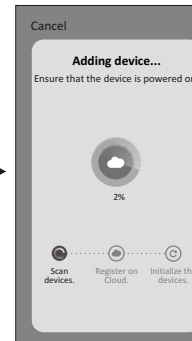
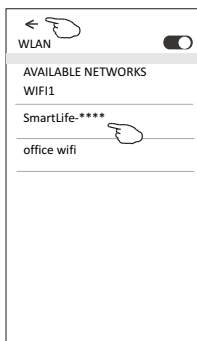
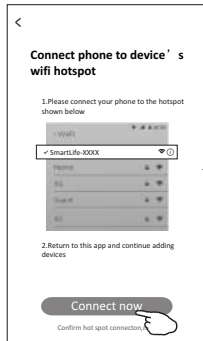
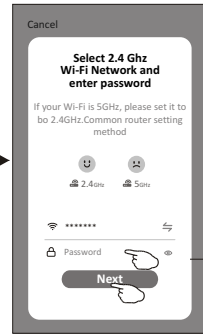
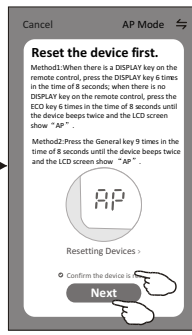
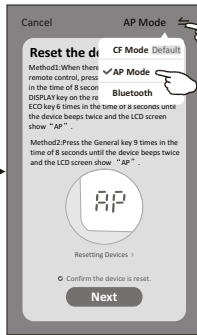
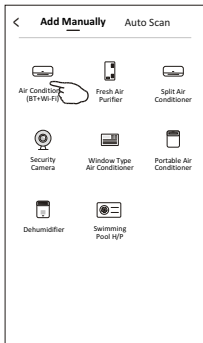
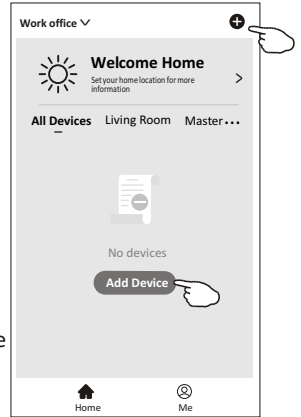

Add device

There are 3 methods to add the device.

3-Blue tooth mode

1. Power on the indoor unit, no need to launch the air conditioner.
2. Click "+" in the upper right corner of the "Home" screen or tap "Add device" on the room which has no device.
3. Tap the "Air conditioner(BT+Wi-Fi)" logo.
4. Make sure Blue tooth of your smart phone is available.
5. Tap ⇌ in the upper right corner and choose "Bluetooth" then follow the comments on the screen to reset the Wi-Fi module then check "Confirm the blue tooth is reset" and tap "Next".
6. Select one of the found device and tap "+"
7. Input the password of the Wi-Fi which the same as your smart phone connected, then tap "Next".
8. You can see the percent rate of connecting process, at the same time "PP", "SA", "AP" shining in turn on the indoor display.

"PP" means "Searching the router"

"SA" means "connected to the router"

"AP" means "connected to the server"

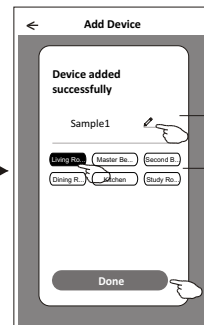
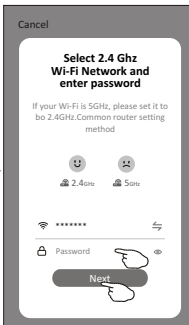
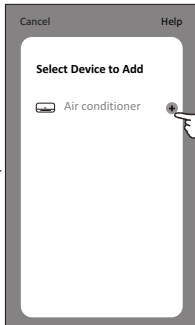
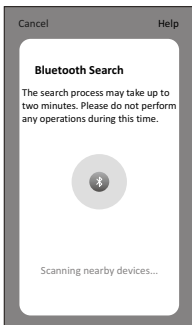
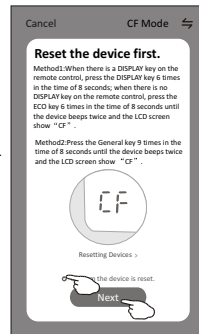
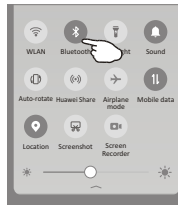
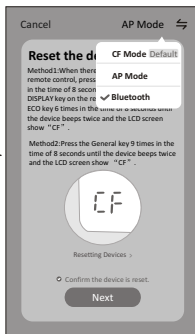
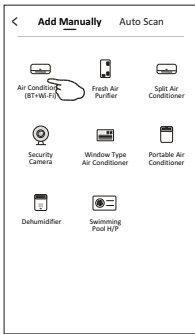
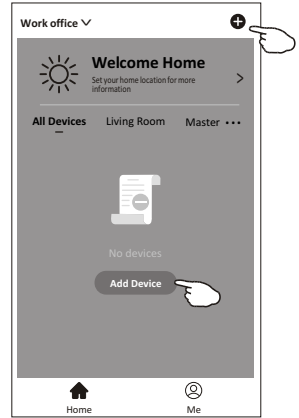

Rename the device

Select the location room

Air conditioner control

The device control screen will pop up automatically after adding the device.

The device control screen will pop up manually by tapping the device name on the home screen.

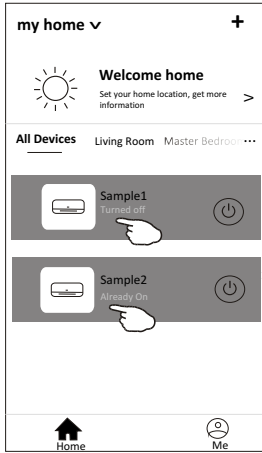

Note:

There are two different control forms base on different software or Wi-Fi module firmware. Please read the manual carefully base on the real control interface.

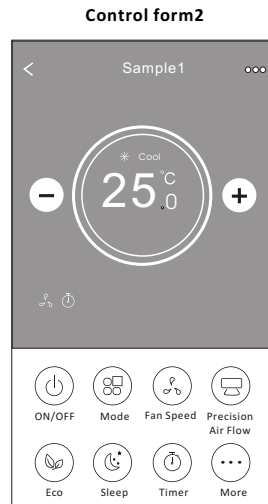
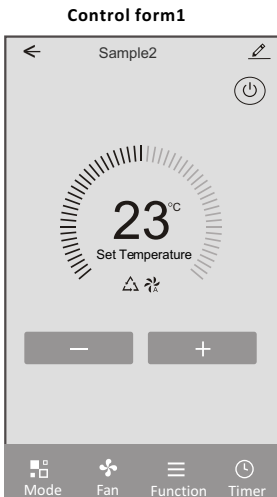

Air conditioner control

Control form1

The main control interface

Back to the Home screen



Sample2



Device details and management



Turn ON/OFF the air conditioner

Indicator of setting temperature



Selected Mode/Fanspeed/ Functions indicator



Decrease the setting temperature



Increase the setting temperature



Mode



Fan



Function



Timer

Air conditioner control

Control form1-Mode setting

1. Tap Mode to pop up the Mode screen.
2. Select one of the mode Feel/Cool/Heat/Dry/Fan.
3. Tap anywhere around the setting temperature to cancel the Mode setting.

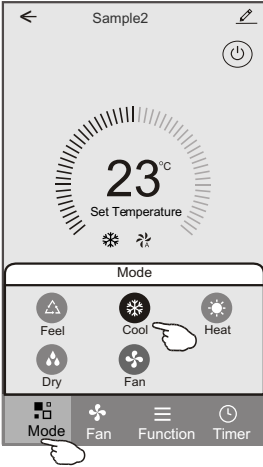

Control form1-Select fan speed

1. Tap Fan to pop up the Fan screen.
2. Select one of the fan speed High/med/Low/Auto.
3. Tap anywhere around the setting temperature to cancel the selection.

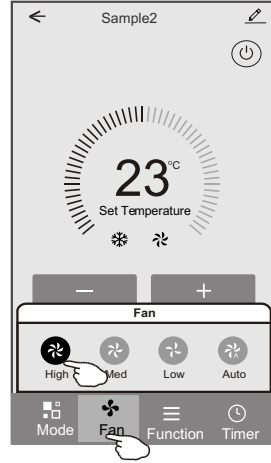

Control form1-Function setting

1. Tap Function to pop up the Function screen.
2. Select one of the functions Sleep/Turbo/ECO.
3. Select UP-DOWN/LEFT-RIGHT for auto swing with direction of UP-DOWN/LEFT-RIGHT.
4. Tap anywhere around the setting temperature to cancel the Function setting.



Control form1-Timer adding

1. Tap Timer to pop up the Add Timer screen.
2. Tap Add Timer.

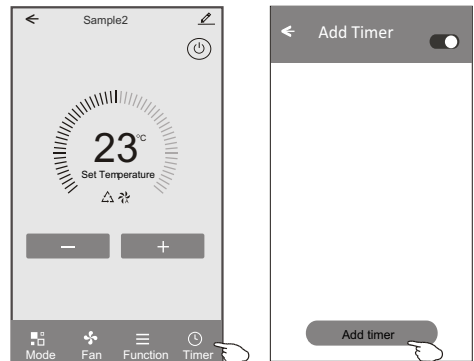

Air conditioner control

Control form1-Timer adding

3. Select the time, select the repeat days and Timer on/off.
4. Select the Mode/Fan speed/Function and select the setting temperature for Timer on.
5. Tap Save to add the timer.

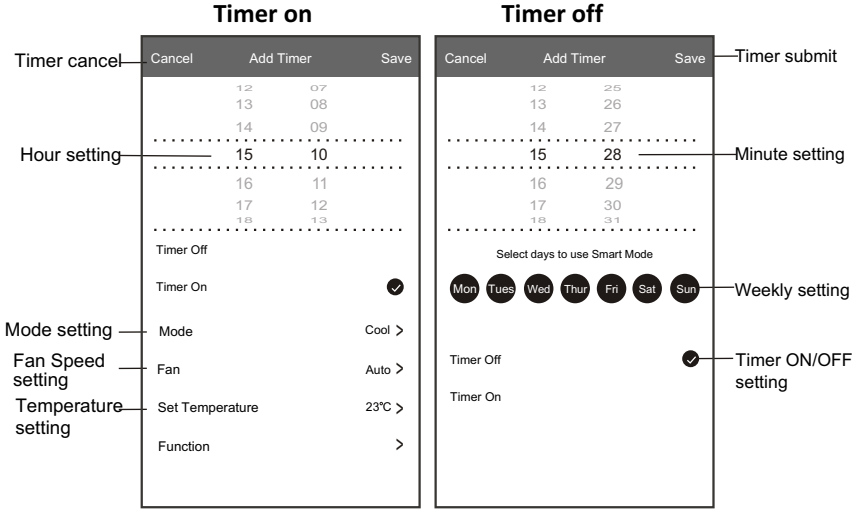

Control form1-Timer Management

1. Tap the bar of timer to edit the Timer like the Timer adding process.
2. Click the switch to enable or disable the Timer.
3. Holdind the bar of Timer about 3seconds and pop up the Remove Timer screen, tap CONFIRM and remove the Timer.

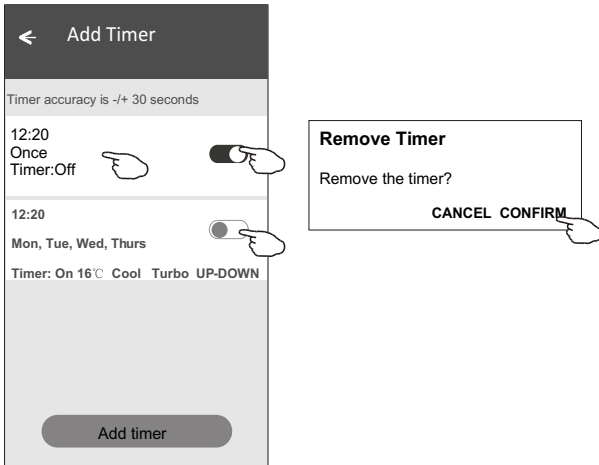

Air conditioner control

Control form2

The main control interface

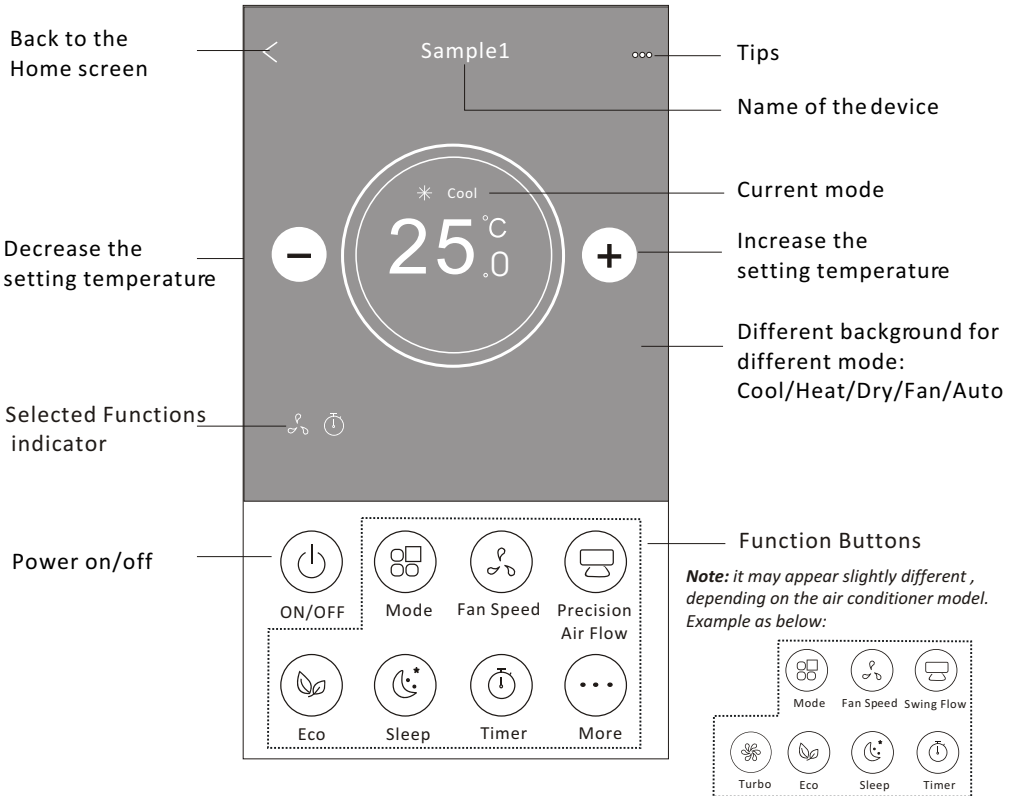

Air conditioner control

Control form2-Mode setting

1. Tap the Mode button.
2. There are 5 modes on the Mode screen, tap one button to set the Air conditioner working mode.
3. Tap the X button to back the main control screen.
4. The mode and background will change on the screen.

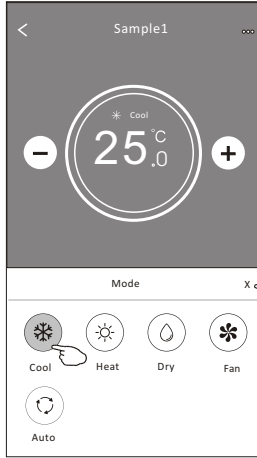
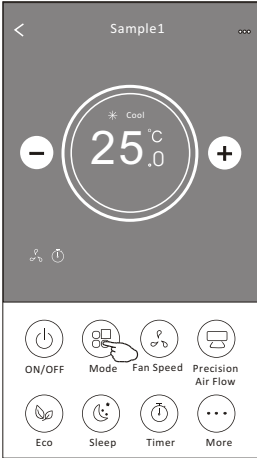

Note: please read the details of each mode in the user manual to control more comfortable.

Control form2-Fan speed selection

1. Tap the Fan speed button.
2. Choose your desired fan speed and tap it.
3. Tap the X button to back the main control screen.
4. The selected fan speed indicator will appear on the screen.

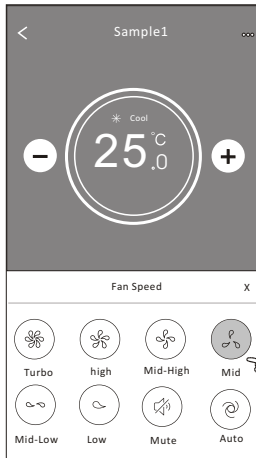
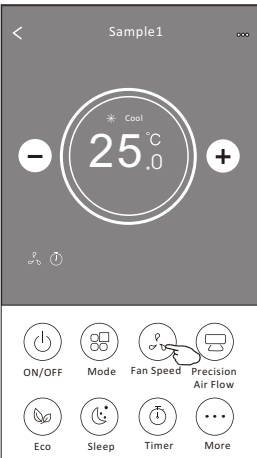

Mode	Fan Speed
Cool	All speeds
Fan	All speeds
Dry	
Heat	All speeds
Auto	All speeds

Note:
Fan Speed can't be adjusted on Dry mode .

Note: Fan Speed screen may appear slightly different, depending on the air conditioner model.
Example as below:

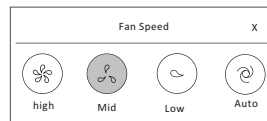

Air conditioner control

Control form2-Air Flow control

1. Tap the Precision Air Flow button or Swing Flow button.
2. Choose your desired air flow and tap it.
3. Tap the X button to back to the main control screen.
4. The selected air flow indicator will appear on the screen.

Note: For some models without auto Left-Right wind, If you active it, you will hear a beep, but no any actions.

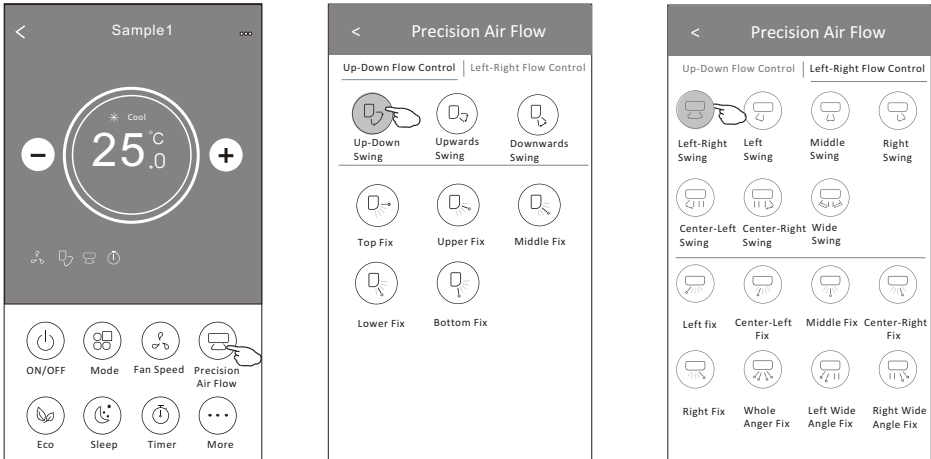

Note: The Main controlscreen and AirFlow screen may appear slightly different, depending on the air conditioner model. Examples below:

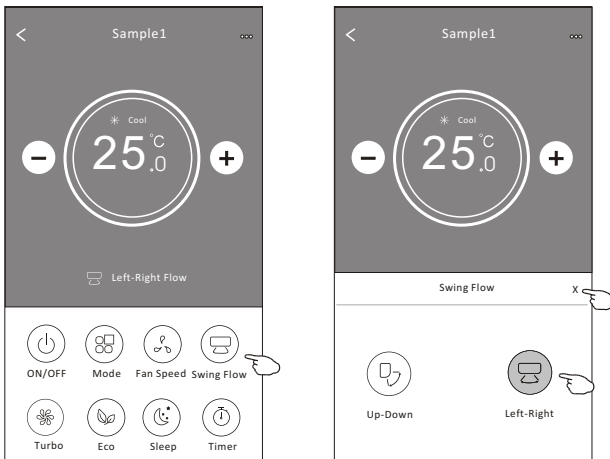

Air conditioner control

Control form2-ECO function

1. For Eco function, just tap the button to activate the function, the button will be lighting and the indicator will appear on the screen.
2. Tap again to disable the function.
3. Temperature controlled for some air conditioner model:
In Cooling mode, the new setting temperature will $\geq 26^{\circ}\text{C}$.
In heating mode, the new setting temperature will $\leq 25^{\circ}\text{C}$.

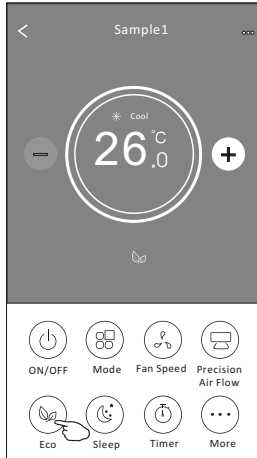
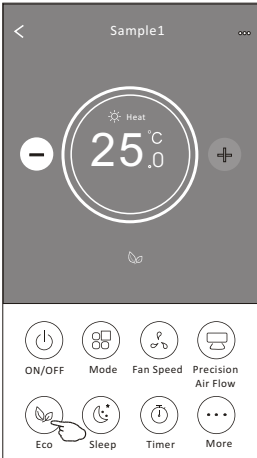

Mode	ECO enabled
Cool	Yes
Fan	
Dry	
Heat	Yes
Auto	

ECO is disabled on Fan/ Dry/Auto mode .

Note: The Main controlscreen and ECOcontrol method may appear slightly different, depending on the air conditioner model. Example as below:

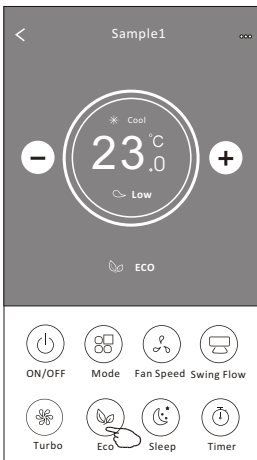

Note:

ECO is disabled on Turbo/Sleep mode too for some air conditioner model.

Air conditioner control

Control form2-Sleep function

1. Tap the Sleep button.
2. Choose your desired sleep mode and tap it.
3. Tap the X button to back to the main control screen.
4. The selected sleep mode indicator will appear on the screen.

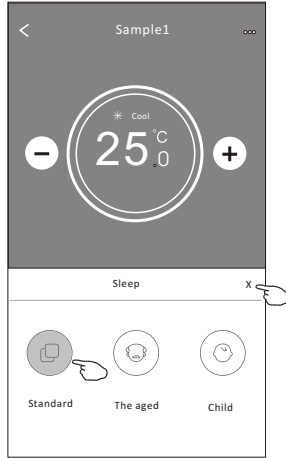
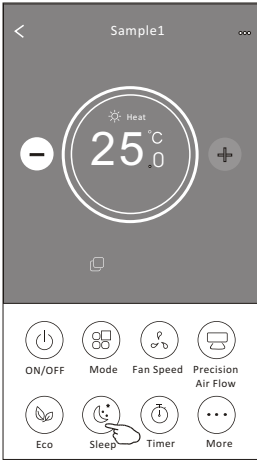

Mode	Sleep enabled
Cool	Yes
Fan	
Dry	
Heat	Yes
Auto	

Sleep is disabled on Fan/ Dry/Auto mode .

Note:

The Main controlscreen may appearslightly different,depending on the air conditioner model.
Example as below:

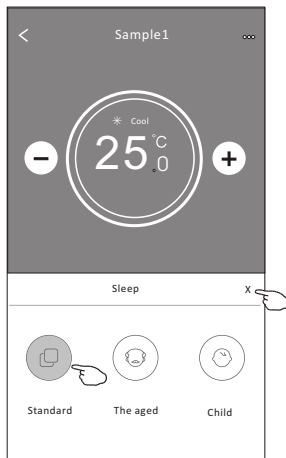
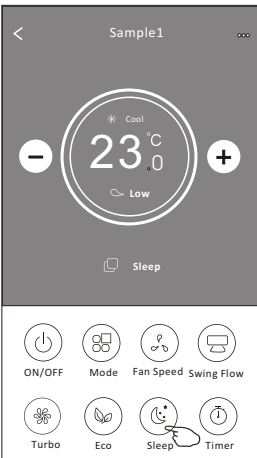

Note:

Sleep is disabled on Turbo/Sleep mode too
for some air conditioner model..

Air conditioner control

Control form2-Timer(on) setting

1. Tap the Timer button.
2. Tap + in the upper right corner of the Timer main screen.
3. Choose the Time/Repeat/Switch OFF then tap Save.
4. The timer(off) will appear on the Timer main screen.

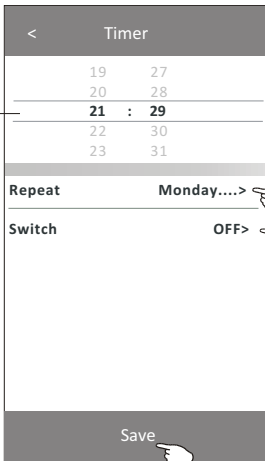
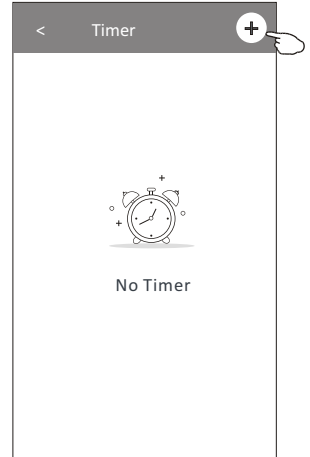
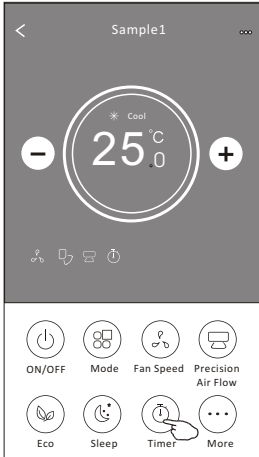

Slide up or down to select time

Tap repeat> then tap your desired repeat days or Once, then tap Confirm your selection.

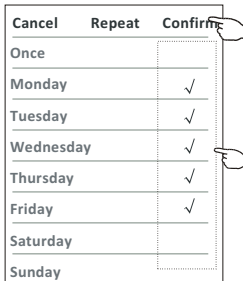

Tap Switch> then slide the screen to choose ON and Confirm.

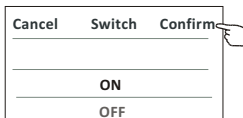

Air conditioner control

Control form2-Timer(off) setting

1. Tap the Timer button.
2. Tap + in the upper right corner of the Timer main screen.
3. Set the Time/Repeat Date/Switch(ON)/Temperature/Mode/Fan speed/Air Flow as your desired and then tap Save.
 - Fan speed/Air Flow as your desired and then tap Save.
4. The timer will appear on the Timer main screen.

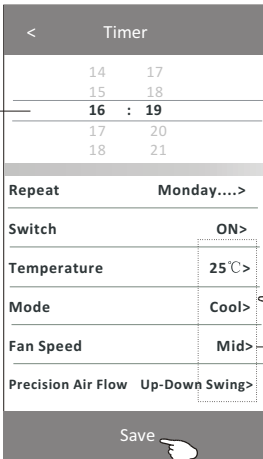
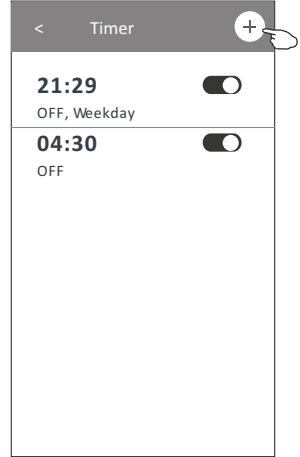
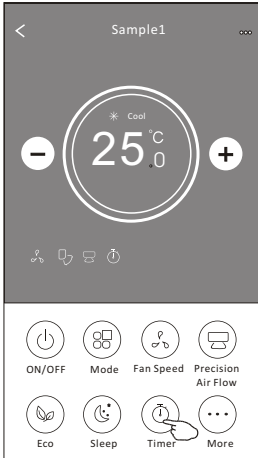

Slide up or down to select time

Tap repeat > then tap your desired repeat days or Once, then tap Confirm your selection.

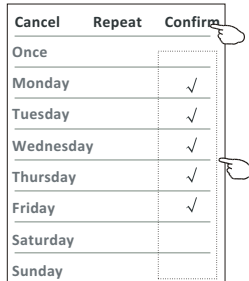

Tap Switch > then slide the screen to choose ON and Confirm.

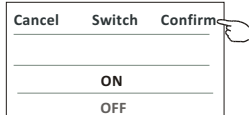

Tap Temperature/Mode/Fan Speed/Air Flow > one by one then set as your desired as mentioned on the previous chapter and tap Confirm the setting.

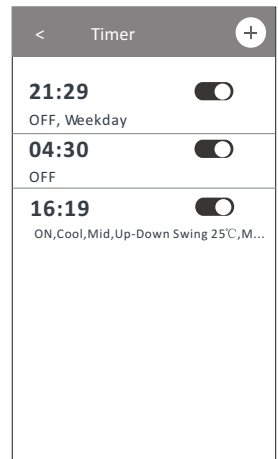

Air conditioner control

Control form 2-Timer management

1. Change the Timer setting:

Tap anywhere of the timer list bar except the switch bar to get into the Timer setting screen, change the setting and then tap save.

2. Enable or Disable the Timer:

Tap the left of the switch to disable the Timer.

Tap the right of the switch to enable the Timer.

3. Delete the Timer:

Slide the list bar of the Timer from right to left until Delete button appear, then tap delete.

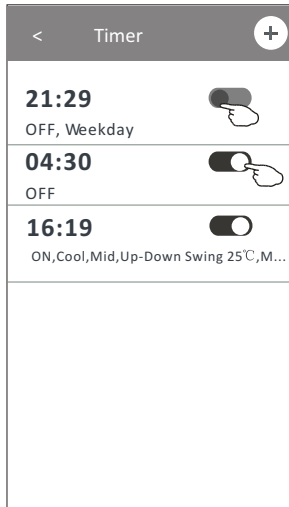
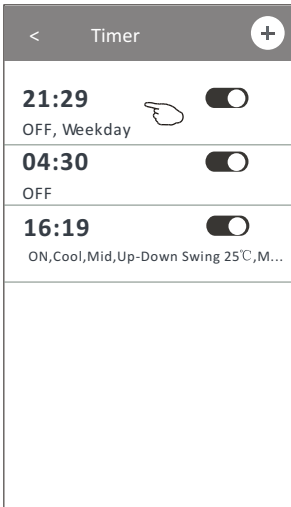

Slid left to disable the Timer.

Slid right to enable the Timer.

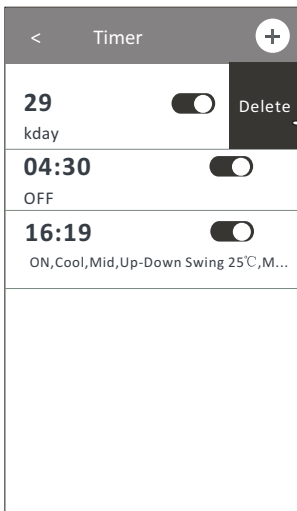

Air conditioner control

Control form2-More functions

1. Tap the More button to operate additional functions if it appears on the screen.

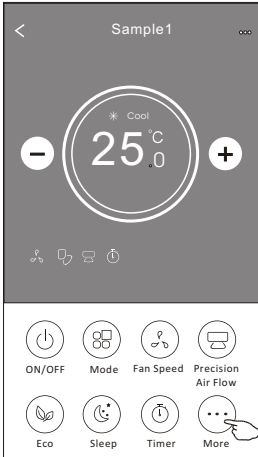

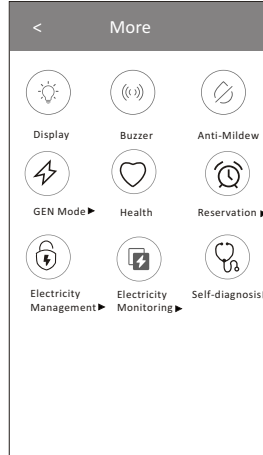

Note:
Some air conditioner model don't have the more button.



Note: The appearance maybe different , some icons will be hidden if the air conditional do no have this function or do not enable on the current mode.

2. Tap the "  " to switch on/off the indoor LED display.
Display

3. Tap the "  " to switch on/off the buzzing when operating through Wi-Fi APP.
Buzzer

4. Tap the "  " button to activate the Anti-Mildew function, if it is available on the screen.
Anti-Mildew

After AC turning off, it will start drying , reduce residual moisture and prevent mould, after function finish, it will automatically turn off.

5. Tap the "  " button to switch on/off the healthy function, if it is available on the screen.
Health

It activate the antibacterial ioniser function.This function only for models with the ioniser generator.

6. Tap the "  " button, if it is available on the screen.
GEN Mode▶

In this Mode, you can choose one of the three levels of current.
The air conditioner will maintain proper current to save energy.

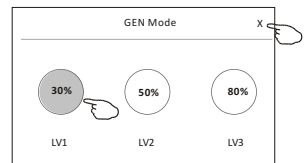

Air conditioner control

Control form2-More functions

7. Tap the "Electricity Monitoring" button if it is available on the screen.

In this function, you can monitor the air conditioner electricity consumption.



Electricity Monitoring ▶

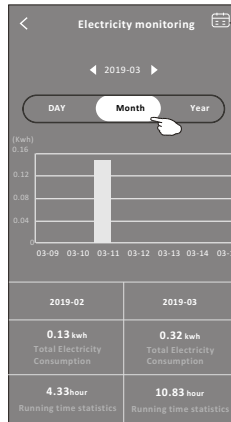
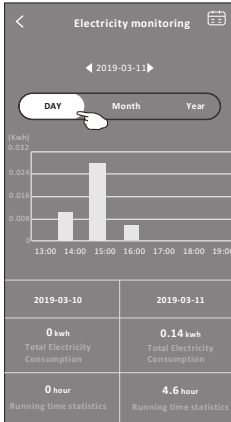

You can tap this button to pop up the calendar then select the date.

8. Tap the "Self-Cleaning" button, if it is available on the screen.



Self-Cleaning

Check the details of the Self-Cleaning function on User Manual.

9. Tap the "8°C Heat" button, if it is available on the screen.



8°C Heat

This function help keep the room temperature over 8°C.

Check the details of the 8°C Heat function on User Manual.

10. Tap the "Reservation" button, if it is available on the screen.

You can set the time, repeat day, temperature, mode, fan speed, air flow as you desired and then tap Save to activate the function.

The air conditioner will automatically reach your settings at the appointment time.



Reservation ▶

Time	Temperature
14	17
15	18
16	19
17	20
18	21

Repeat setting: Monday... >

Temperature: 25°C >

Mode: Cool >

Fan Speed: Mid >

Precision Air Flow: Up-Down Swing >

Save

16:19:00

ON, Cool, Mid, Up-Down Swing 25°C, M...

After the reservation is set up, the air conditioner will automatically reach your set requirement at your appointment time.

Air conditioner control

Control form2-More functions

11. Tap the "Self-diagnosis" button, if it is available on the screen.

The air conditioner will automatically diagnosis itself and indicate the Error code and the problem instructions if possible.

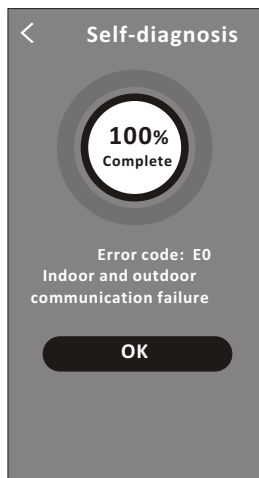
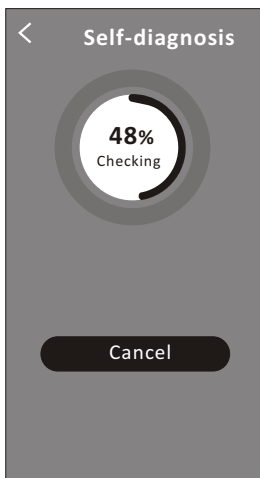

12. Tap the "  " button if it is available on the screen.

Photosensitive

This function allow the air conditioner to turn on/off the display automatically according to the light intensity.

13. Tap the "  " button if it is available on the screen.

Soft Wind

In this function, the air conditioner will blow soft airflow through the micro holes on the deflector.

Air conditioner control

Device details and management

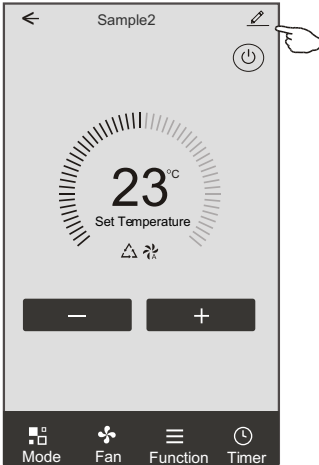

Tap  on control form1 or tap ... on control form2 , get into the device details screen. Here you can get some useful information and sharing the device to other accounts. Check the following pictures and instructions carefully.

Control form1

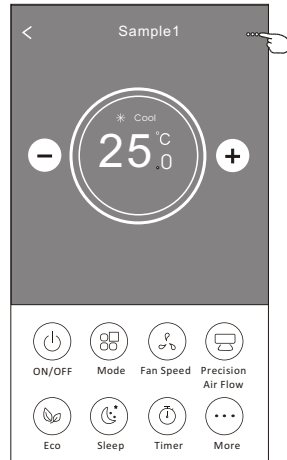

Control form2



	<div style="border: 1px solid black; padding: 5px;"> <p>← Details of device</p> <p>Information</p> <p>Modify Device Name *** ></p> <p>Device Location Dining Room ></p> <p>Check Device Network Check Now ></p> <p>Supported Third-part Control</p> <p> </p> <p>Others</p> <p>Device Sharing ></p> <p>Device Info ></p> <p>Feedback ></p> <p>Check for Firmware Update ></p> <p>Remove Device</p> </div>	
Tap to change the device location to another room		Tap to check the network status
		Tap to check the network status
		Tap to got the instruction for connecting the amazon alexa or Google Assistant voice controller
		Tap to sharing the device to other account
		Tap to check the Virtual ID/Wi-Fi name/IP address MAC address/Time Zone/Wi-Fi single strength
Feed back the problems or some suggestions to the APP administrator.		Check and update the firmware
		Tap to remove the device and the device will be reset automatically once be deleted.

Air conditioner control

Device details and management

How to share the devices to other accounts?

1. Tap "Device Sharing" and pop up Device Sharing screen.
2. Tap "Add Sharing".
3. Select the region and enter the account which you want to sharing.
4. Tap "Completed", the account will appear on your sharing list.
5. The received sharing members should hold pressing the home screen and slide down to refresh the device list, the device will appear on the device list.

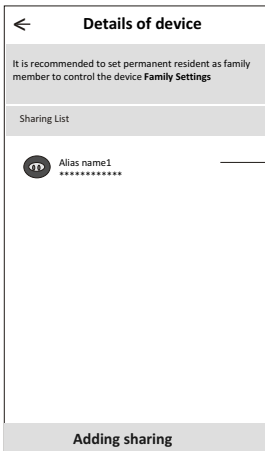
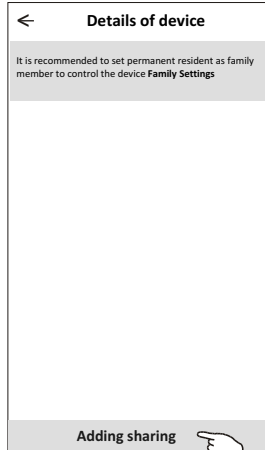
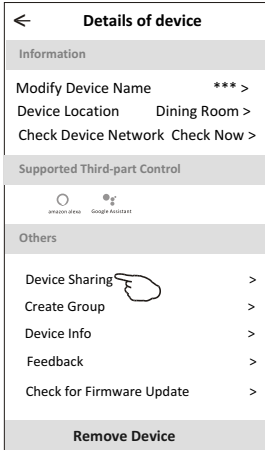

Hold the bar about 3s then you can delete the sharing account.

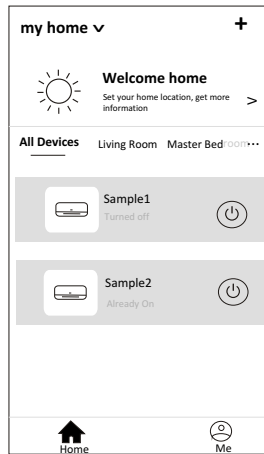

Hold on and slide down to refresh the device list

Account management

Account Profile setting

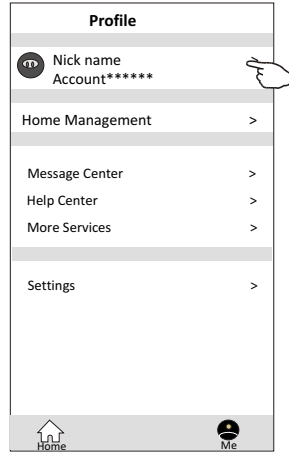
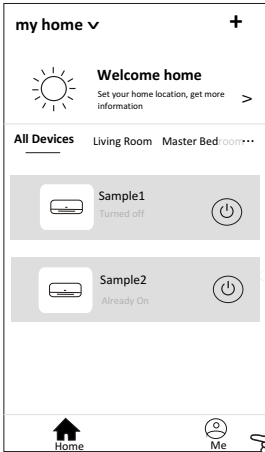

Change the nick name of your account

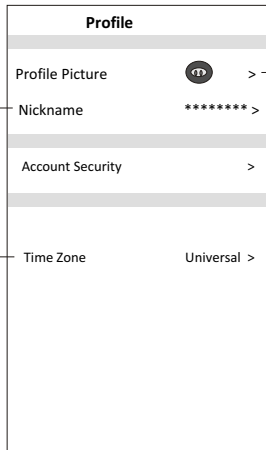
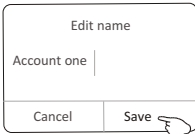

Select a picture for the account from local album

Select the time zone

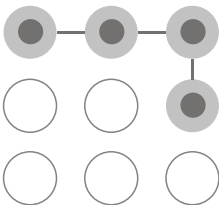

Set a pattern password for launching the APP

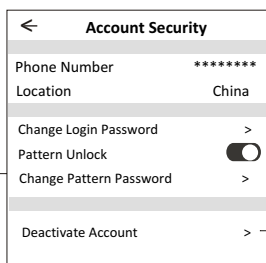

Change the password like reset password on page7

Tap the switch to enable or disable the Pattern password

Please carefully to deactivate the account for all data will be deleted.

Account management

Home(Family) management

1. Tap the name of home at the left upper corner of the Home Screen and select the Home Management.
Or tap Me and tap Home Management.
2. Tap one of the families in the family list and get into Family Settings screen.

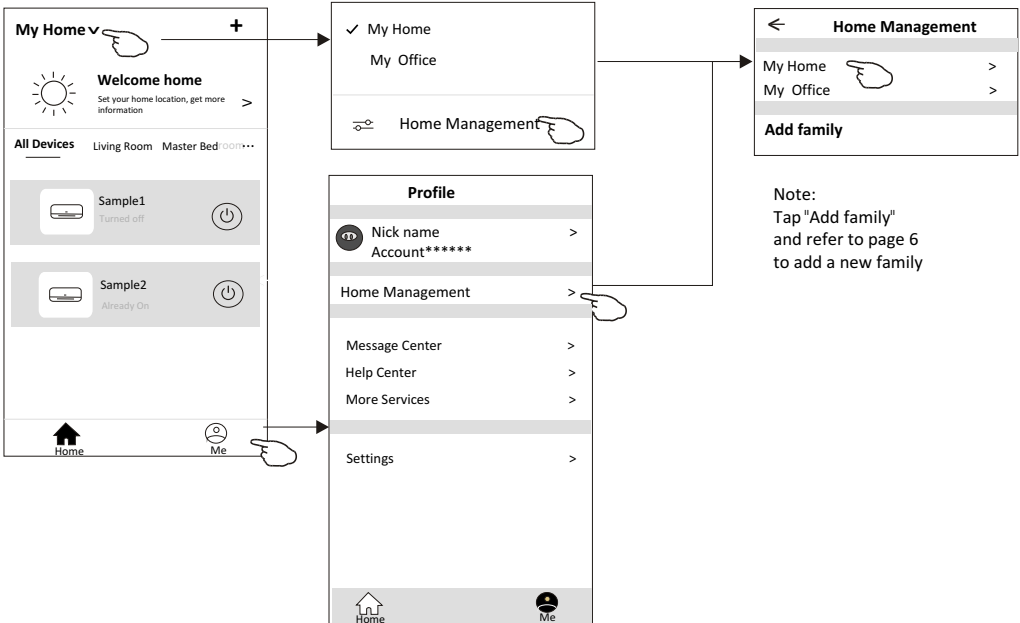

3. Set the family as the following indicators.

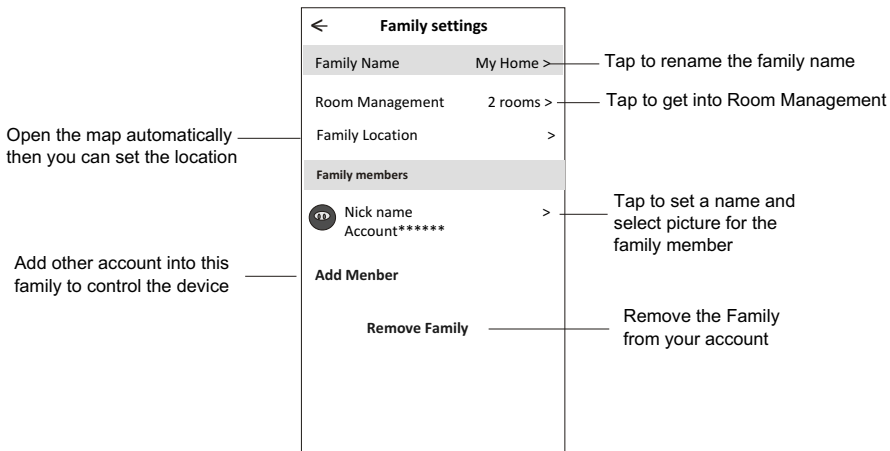

Notice

1. For technical update, there is maybe deviation of the actual items from what is on the manual. Please refer to your actual product and APP.
2. Smart air conditioner APP can be altered without notice for quality improvement and also be deleted depending on the circumstances of manufacturing firms .
3. In case Wi-Fi signal strength is weakened, smart App may be disconnected. So make sure the indoor unit near to wireless router.
4. DHCP server function should be activated for wireless router.
5. The internet connection may fail because of a firewall problem. In this case, contact your internet service provider.
6. For smart phone system security and network setting, make sure Smart air conditioner APP is trusted.

Trouble Shooting

Description	Analysis of cause
<p>Air conditioner can't be configured successfully</p>	<ol style="list-style-type: none"> 1. Check the mobile connected WLAN router SSID and password is correct; 2. Check whether there are additional settings of WLAN router as shown below. <ol style="list-style-type: none"> 1) Firewall by router itself or by PC 2) MAC address filtering 3) Hidden SSID 4) DHCP server <p>Reboot WLAN router, mobile device and air conditioner (WLAN module) and connect air conditioner by CF mode again. Before rebooting, check nobody has already connected to same air conditioner.</p>
<p>Mobile can't control air conditioner</p>	<ol style="list-style-type: none"> 1. When air conditioner (WLAN module) is rebooted and app displays Device remove, ignoring this confirmation will lead to mobile device losing control permission of the air conditioner. You will need to connect the air conditioner by CF mode again. 2. In case of power failure, mobile device will lose control permission of air conditioner for 3 minutes after power failure. (Notification will now show up on the mobile device.) If you cannot control the app (air conditioner) even after power restored, you will need to connect the air conditioner by CF mode again.
<p>Mobile can't find air conditioner</p>	<ol style="list-style-type: none"> 1. Smart Life App display Air conditioner Device offline. Please check the following conditions. <ol style="list-style-type: none"> 1)The air conditioner has been reconfigured. 2)Air conditioner out of power. 3)Router out of power. 4)Air conditioner can't connect to router. 5)Air conditioner can't connect to network through the router. 6)Mobile device can't connect to network. 2. After adding the device, it disappears in device list . Hold and slide down to refresh the device list. If it has no change, shut down the app and start again.

Déclarations

Déclaration de la FCC (Federal Communications Commission) sur les interférences

Cet appareil est conforme à la partie 15 des Règles de la FCC. Le fonctionnement est soumis aux deux conditions suivantes : (1) Cet appareil ne peut causer d'interférences nuisibles, et (2) Cet appareil doit accepter toute interférence reçue, y compris les interférences qui peuvent provoquer un fonctionnement non désiré.

Tout changement ou modification sans approbation claire de la partie responsable pour la conformité pourraient annuler l'autorisation d'utiliser l'équipement de l'utilisateur.

Remarque : Cet équipement a été testé et s'est avéré conforme aux limites des appareils numériques de Classe B, conformément à la partie 15 des Règles de la FCC. Ces limites sont conçues pour fournir une protection raisonnable contre les interférences nuisibles dans une installation résidentielle. Cet équipement génère, utilise et peut émettre de l'énergie radiofréquence. S'il n'est pas installé et utilisé conformément aux instructions, il peut causer des interférences nuisibles aux communications radio. Cependant, il n'y a aucune garantie que les interférences ne se produiront pas dans une installation particulière. Si cet équipement provoque des interférences nuisibles à la réception de radio ou de télévision, ce qui peut être déterminé en éteignant et en allumant l'équipement, l'utilisateur est encouragé à essayer de corriger l'interférence en appliquant l'une ou plusieurs des mesures suivantes :

- Réorientez ou déplacez l'antenne de réception.
- Augmentez la distance entre l'équipement et le récepteur.
- Connectez l'équipement à une prise d'un circuit différent de celui auquel le récepteur est connecté.
- Consultez le revendeur ou un technicien expérimenté en radio/télévision pour obtenir de l'aide.

Déclaration de la FCC sur l'exposition aux radiations

Cet équipement est conforme aux limites d'exposition aux rayonnements de la FCC établies pour un environnement non contrôlé.

Lors de l'installation et l'utilisation de cet équipement, il faut assurer une distance minimale de 20cm entre le radiateur et votre corps.

Exposition aux RF : Il faut assurer une distance de 20cm entre l'antenne et les utilisateurs, et le module émetteur ne peut être co-localisé avec un autre émetteur ou une autre antenne.

Déclaration de l'ISED

Innovation, Science et Développement économique Canada Étiquette de conformité ICES-003 : CAN ICES-3 (B)/NMB-3 (B)

Cet appareil contient des émetteurs/récepteurs exempts de licence qui sont conformes au(x) RSS exempts de licence d'Innovation, Science et Développement économique Canada. Le fonctionnement est soumis aux deux conditions suivantes :

1. Cet appareil ne causerait pas d'interférences
2. Cet appareil doit accepter toute interférence, y compris les interférences pouvant entraîner une opération indésirable de l'appareil.

Cet équipement est conforme aux limites d'exposition aux radiations ISED RSS-102 établies pour un environnement non contrôlé. Cet équipement doit être installé et utilisé avec une distance minimale de 20 cm entre le radiateur et toute partie de votre corps.

étiquette de conformité à la NMB-003 d'Innovation, Sciences et Développement économique Canada: CAN ICES-3 (B)/NMB-3 (B)

L'émetteur/récepteur exempt de licence contenu dans le présent appareil est conforme aux CNR d'Innovation, Sciences et Développement économique Canada applicables aux appareils radio exempts de licence. L'exploitation est autorisée aux deux conditions suivantes :

1. L'appareil ne doit pas produire de brouillage;
2. L'appareil doit accepter tout brouillage radioélectrique subi, même si le brouillage est susceptible d'en compromettre le fonctionnement.
pour se conformer aux exigences de conformité CNR 102 RF exposition, une distance de séparation d'au moins 20cm doit être maintenue entre l'antenne de cet appareil et toutes les personnes.

CONTENU

FR

- 01 Spécifications du module Wi-Fi
- 02 Installation du module Wi-Fi (en option)
- 03 Téléchargement et installation de l'APP
- 04 Activation de l'APP
- 05 Enregistrement
- 07 Connexion
- 09 Ajout de l'appareil
- 12 Commande du climatiseur
- 30 Gestion des comptes
- 32 Dépannage

Spécifications et instructions d'utilisation du module Wi-Fi

1. Spécifications minimales d'un smartphone :

Version Android 5,0 ou supérieure

Version IOS 9,0 ou supérieure

2. Paramètres de base du module Wi-Fi

Paramètres	Détails
Fréquence du réseau	2,400 - 2,4835GHz
Normes du WLAN	IEEE 802.11 b/g/n (canaux 1-14, canaux 1-13 pour EU/AU, canaux 1-11 pour US/CA)
Support de la pile de protocoles	IPv4/TCP/UDP/HTTPS/TLS/DNS
Support de la sécurité	WEP/WPA/WPA2/AES128
Support du type de réseau	STA/AP/STA+AP
Puissance RF maximale	18,5 dbm
Fréquence de Bluetooth	2,402 - 2,480GHz
Puissance RF de Bluetooth	9 dbm

3. Instructions d'opération. Les instructions simples ci-dessous sont fournies à titre de référence.

Étapes d'opération	Items d'opération	Nouveau compte	Réinstallation de l'APP (enregistré auparavant)
Étape 1	Téléchargement et installation de l'APP	OUI	OUI
Étape 2	Activation de l'APP	OUI	OUI
Étape 3	Enregistrement du compte	OUI	NON
Étape 4	Connexion	OUI	OUI
Étape 5	Ajout de l'appareil pour le contrôle	OUI	L'appareil enregistré restera.

Remarque

Si vous avez enregistré le compte et ajouté un appareil auparavant, lorsque vous réinstallez l'APP et vous connectez, l'appareil ajouté restera.

Installation du module Wi-Fi (en option)

1. Ouvrez le panneau de l'unité intérieure.

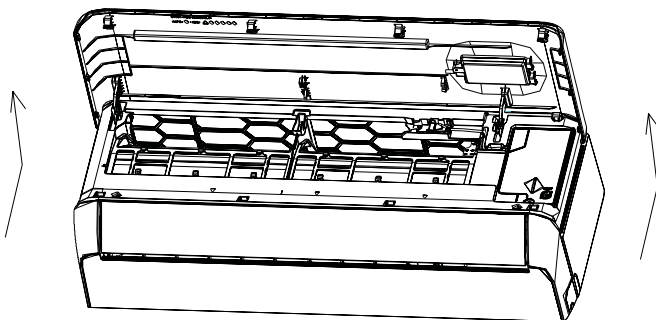

2. Retirez le couvercle de l'USB Wi-Fi, suivez la flèche et insérez le module USB Wi-Fi dans l'emplacement USB réservé du support.

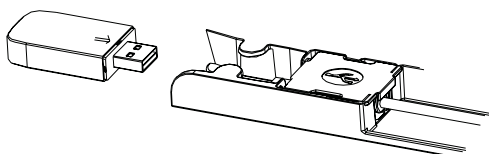
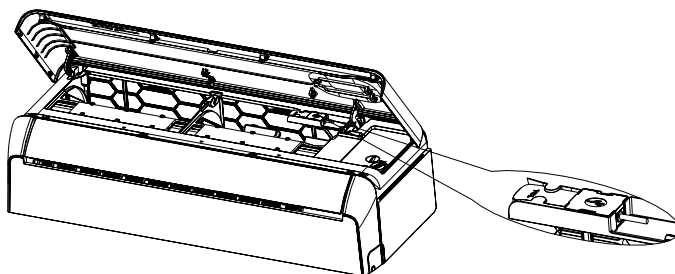

Téléchargez et Installez l'application



SmartLife-SmartHome

Pour téléphone intelligent Android

Méthode 1 : Veuillez scanner le code QR avec un scanner de navigateur, téléchargez et installez l'application.

Méthode 2 : Activez le « Play Store » de Google sur votre téléphone intelligent et recherchez « SmartLife-SmartHome », Téléchargez et Installez l'application.



Pour téléphone intelligent IOS

Méthode 1 : Veuillez scanner le code QR et suivez les conseils pour accéder à « AppStore ». Téléchargez et installez l'application

Méthode 2 : Activez l'« AppStore » sur votre téléphone intelligent Apple et recherchez « SmartLife-SmartHome », Téléchargez et Installez l'application.



Note :

Veuillez activer les autorisations de Stockage/Emplacement/Caméra pour cette application lors de l'installation. Sinon, il rencontrera des problèmes lors du fonctionnement.

Activez l'application

La première fois que l'application est utilisée, elle devra être activée.

1. Lancez l'application « SmartLife-SmartHome » sur votre téléphone intelligent.



SmartLife-SmartHome

2. Méthode 1 : appuyez sur le bouton « Scan » (« Scannez ») et scannez le code QR correct pour l'activer.

Méthode 2 : appuyez sur « or Enter Activation Code » (« ou Entrez le Code d'Activation ») en bas de l'écran, puis entrez le code d'activation et appuyez sur « CONFIRM » (« CONFIRMEZ »).

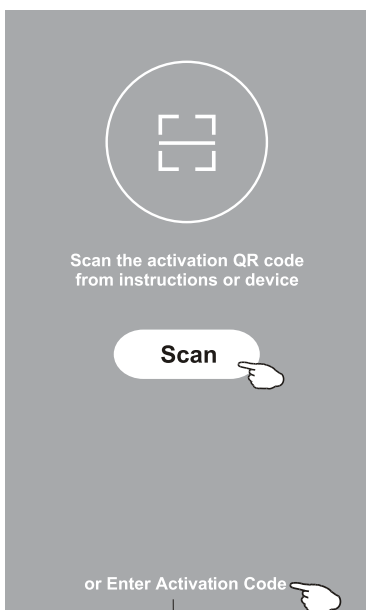

Activez le code QR et le code d'activation



Remarque : Sans code QR ou code d'activation, vous ne pouvez pas activer l'application et l'utiliser. Veuillez garder-les en toute sécurité.

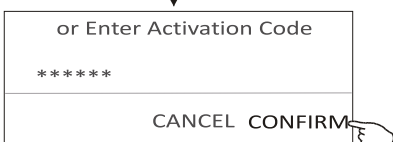

Inscription

1. Si vous n'avez pas de compte, appuyez sur le bouton « Register » (« Créez un compte »).
2. Lisez la Politique de Confidentialité et appuyez sur « Agree » (« Accepter »).

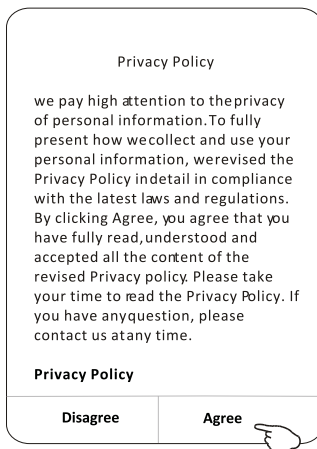
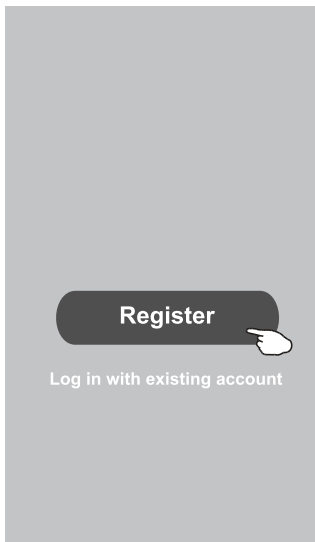

3. Appuyez sur « > » et choisissez le pays.
4. Entrez votre adresse électronique.
5. Appuyez sur le bouton « Obtain verification code » (« Obtenez le code de vérification »).

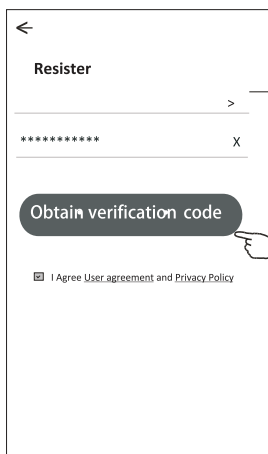

Entrez votre adresse électronique ici

Recherchez le pays ou faites glisser l'écran vers le haut/bas pour trouver et choisir le Pays.

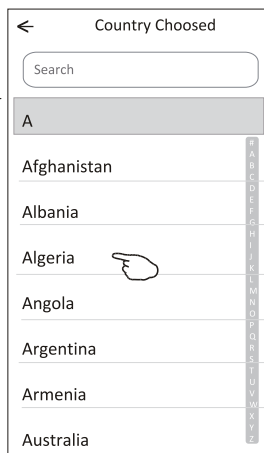

Inscription

- Entrez le code de vérification que vous avez reçu par e-mail.
- Définissez le Mot de Passe avec 6 à 20 caractères, y compris les caractères et les chiffres.
- Appuyez sur « Done » (« OK »).

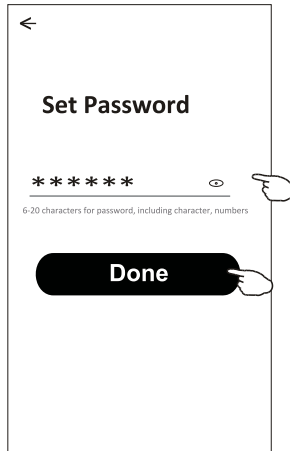
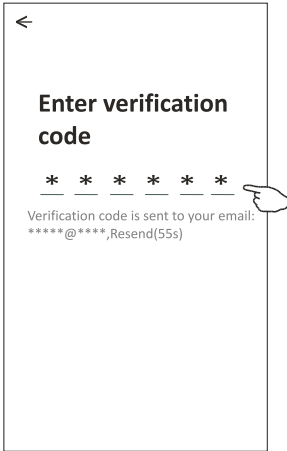

Se connectez

- Appuyez sur « Log in with existing account » (« Se connectez avec un compte existant »).
- Saisissez votre compte et votre mot de passe inscrits.
- Appuyez sur le bouton « Log in » (« Se connectez »)

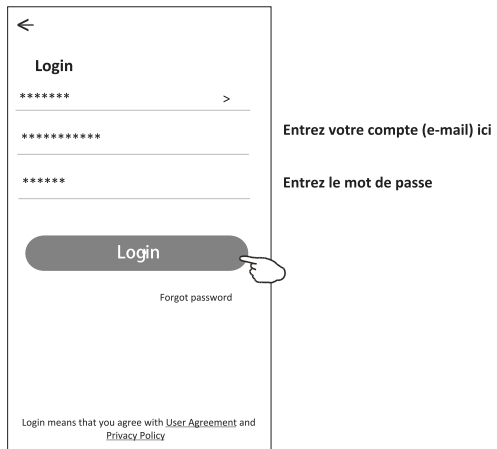
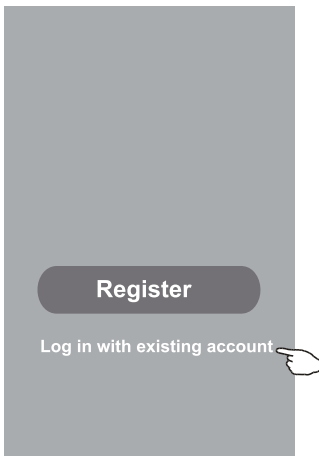

Se connectez

La première fois que l'application est utilisée, créer une famille est nécessaire :

4. Appuyez sur « Create family » (« Créez une famille »).
5. Nommez la famille.
6. Définissez l'emplacement.
7. Choisissez les pièces par défaut ou ajoutez de nouvelles pièces.
8. Appuyez sur « Done » (« OK ») et « Completed » (« Terminé »).

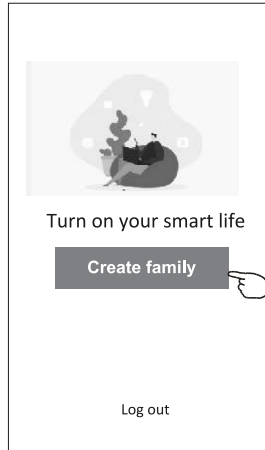

Famille créée avec succès

Voir la famille Terminé

Choisissez la pièce recommandée ou créez une nouvelle pièce, puis appuyez sur « Done » (« OK »)

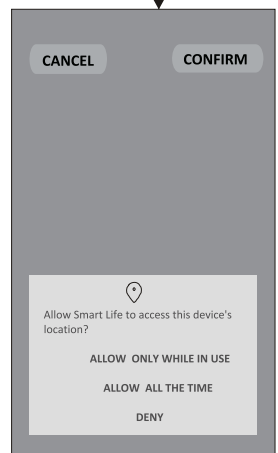
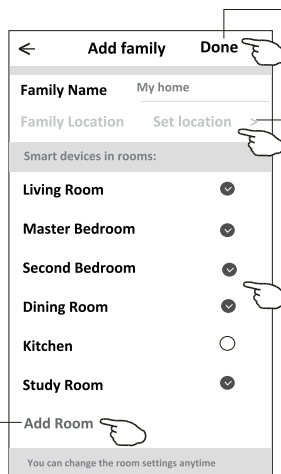
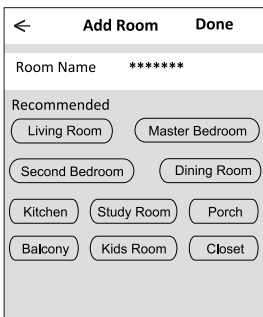

 **Note :**
L'application peut activer la carte sur votre téléphone et vous pouvez définir l'endroit où vous vous trouvez.

Se connectez

Mot de passe oublié

Si vous avez oublié le mot de passe ou si vous voulez le réinitialiser, procédez comme suit :

1. Appuyez sur « Mot de passe oublié ».
2. Entrez votre compte (adresse e-mail) et appuyez sur le bouton « Obtenir un code de vérification ».
3. Entrez le code de vérification que vous avez reçu par e-mail.
4. Définissez le nouveau mot de passe et appuyez sur le bouton « OK ».

←

Login

***** >

Email address

Password

Log in

[Forgot password](#)

Login means that you agree with [User Agreement](#) and [Privacy Policy](#)

←

Forgot password

***** >

***** X

Obtain verification code

←

Enter verification code

* * * * *

Verification code is sent to your email:
*****', Resend(55s)

←

Set Password

6-20 characters for password, including character, numbers

Done

Ajoutez l'appareil

Il y a 3 méthodes en matière d'ajout de l'appareil.

Mode CF

1. Allumez l'unité intérieure, pas besoin de lancer le climatiseur.
2. Cliquez sur « + » dans le coin supérieur droit de l'affichage « Home » (« Accueil ») ou appuyez sur « Add device » (« Ajoutez l'appareil ») dans la pièce qui n'a pas d'appareil.
3. Appuyez sur le logo « Split Air conditioner » (« Climatiseur Split »).
4. Saisissez le mot de passe du même réseau Wi-Fi que votre téléphone intelligent est connecté, puis appuyez sur « Suivant ».
5. Suivez les commentaires sur l'écran suivant pour réinitialiser le module Wi-Fi, puis cochez « Confirmer la réinitialisation de l'appareil » et appuyez sur « Suivant ».
6. Vous pouvez voir le taux de pourcentage du processus de connexion, en même temps « PP », « SA », « AP » brillant à son tour sur l'affichage intérieur.
 « PP » signifie « Recherche du routeur »
 « SA » signifie « Connecté au routeur »
 « AP » signifie « Connecté au serveur »

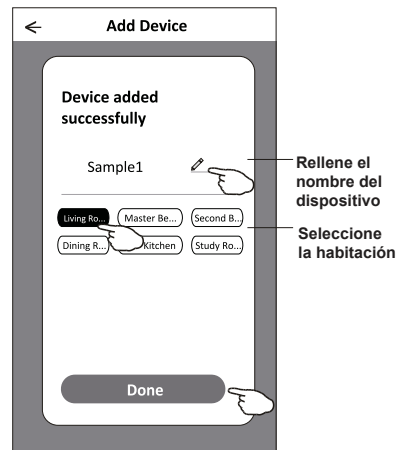
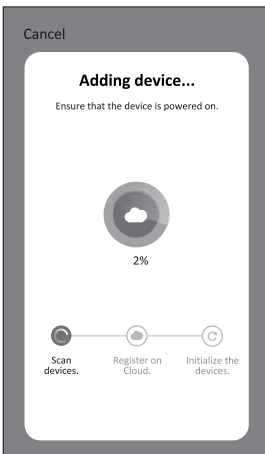
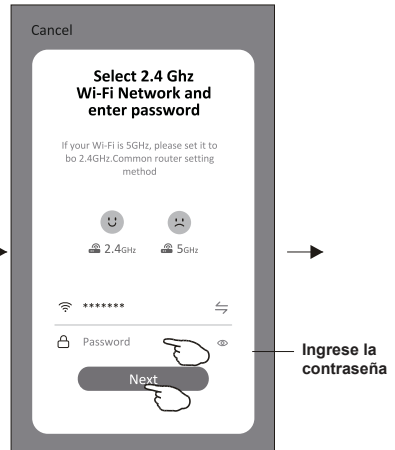
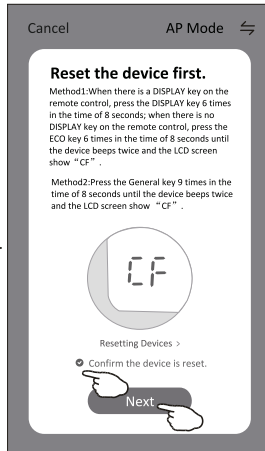
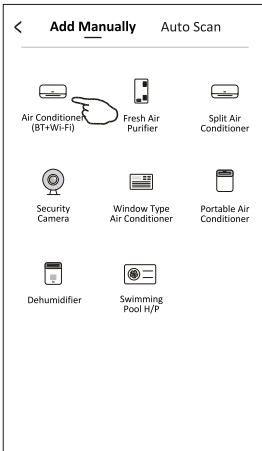
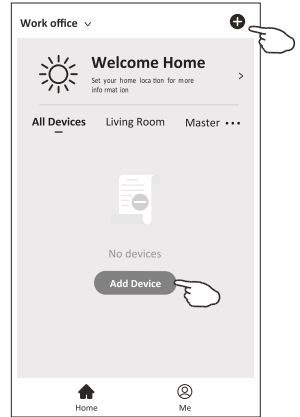

Ajoutez l'appareil

Il y a 3 méthodes en matière d'ajout de l'appareil.

Mode 2-AP

1. Mettez en marche l'unité intérieure, pas besoin de lancer le climatiseur.
 2. Cliquez sur « + » dans le coin supérieur droit de l'écran « Accueil » ou appuyez sur « Ajouter un appareil » dans la pièce où il n'y a pas d'appareil.
 3. Appuyez sur le logo « Climatiseur split ».
 4. Saisissez le mot de passe du même réseau Wi-Fi que votre téléphone intelligent est connecté, puis appuyez sur « Suivant ».
 5. Appuyez sur ≡ dans le coin supérieur droit et choisissez « Mode AP » puis suivez les commentaires à l'écran pour réinitialiser le module Wi-Fi, puis cochez « Confirmer la réinitialisation de l'appareil » et appuyez sur « Suivant ».
 6. Lisez attentivement les instructions et appuyez sur « Connecter maintenant ».
 7. Dans l'écran de configuration du réseau, sélectionnez "SmartLife-****", puis appuyez sur « ← ».
 8. Vous pouvez voir le taux de connexion en pourcentage, en même temps « PP » », « SA », « AP » clignotent en défilement sur l'écran intérieur.
- « PP » signifie « Recherche du routeur »
 « SA » signifie « Connecter au routeur »
 « AP » signifie « Connecter au serveur »

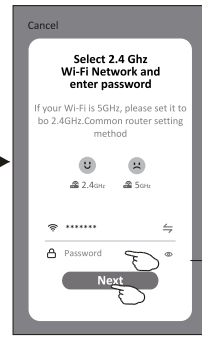
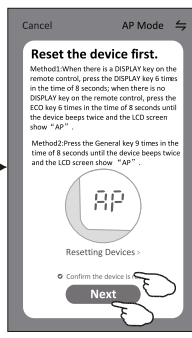
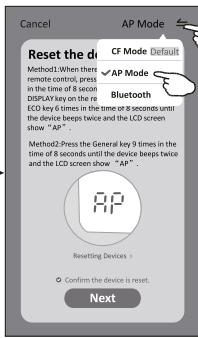
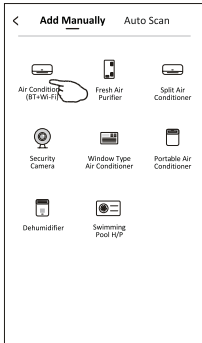
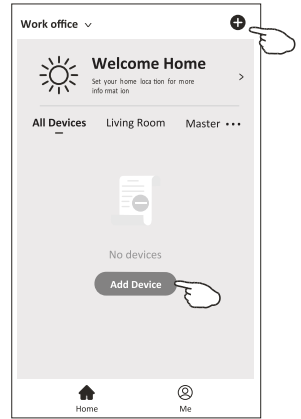

Ingrese la contraseña

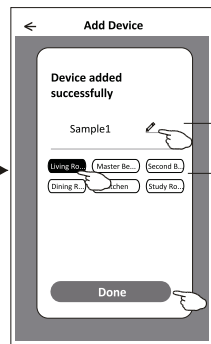
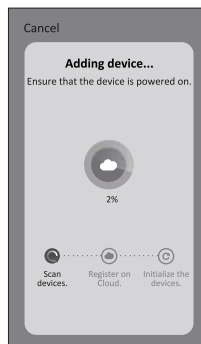
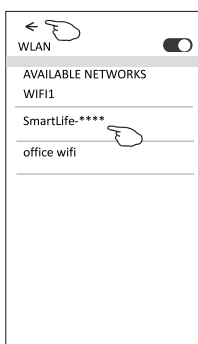
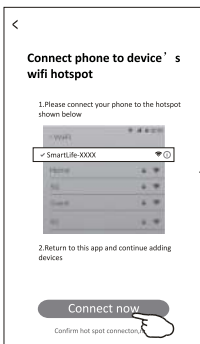

Rellene el nombre del dispositivo
 Seleccione la habitación

Ajout de l'appareil

Il y a 3 méthodes en matière d'ajout de l'appareil.

3-Mode de Bluetooth

1. Démarrez l'unité intérieure, ce qui n'est pas nécessaire pour le climatiseur
2. Cliquez sur « + » dans le coin supérieur droit de l'écran « Home (Accueil) » ou cliquez sur « Add device (Ajout de l'appareil) » dans la pièce sans appareil.
3. Appuyez sur le logo « Air conditioner (Climatiseur) (BT+Wi-Fi) ».
4. Assurez-vous que la fonction Blue tooth de votre smartphone est disponible.
5. Cliquez ⇌ dans le coin supérieur droit et choisissez « Bluetooth », puis suivez les instruction sur l'écran pour réinitialiser le module Wi-Fi, puis cochez « Confirm the blue tooth is reset (Confirmer la réinitialisation de bluetooth) » et cliquez sur « Next (Suivant) ».
6. Sélectionnez l'un des appareils trouvés et cliquez sur « + »
7. Saisissez le mot de passe de Wi-Fi qui est pareil avec celui de votre smartphone, puis cliquez sur « Next (Suivant) ».
8. Vous pouvez voir le pourcentage de connexion, et en même temps « PP », « SA », « AP » s'affichent tour à tour sur l'écran intérieur.
 « PP » signifie « Recherche du routeur en cours »
 « SA » signifie « connecté au routeur »
 « AP » signifie « connecté au serveur »

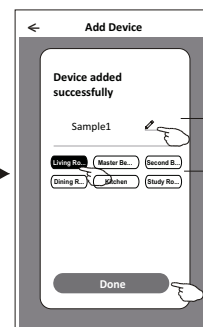
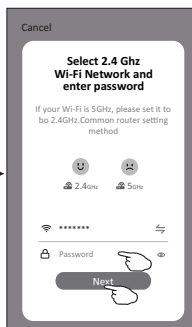
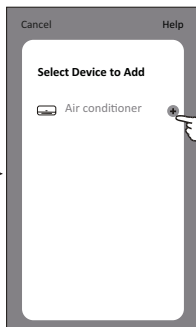
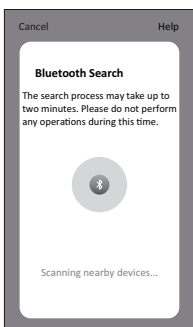
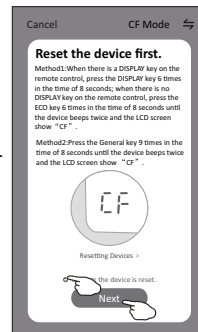
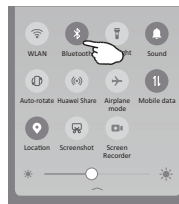
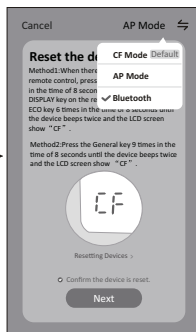
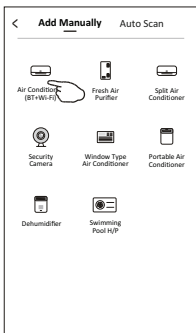
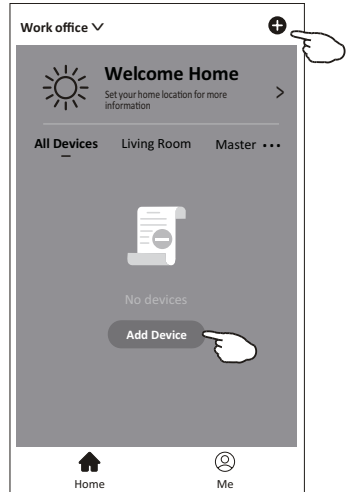

Renommez l'appareil
Sélectionnez la salle de localisation

Contrôle du climatiseur

L'affichage de contrôle de l'appareil apparaîtra automatiquement après l'ajout de l'appareil.

L'affichage de contrôle de l'appareil apparaîtra manuellement en appuyant sur le nom de l'appareil sur l'écran « Home » (« Accueil »).

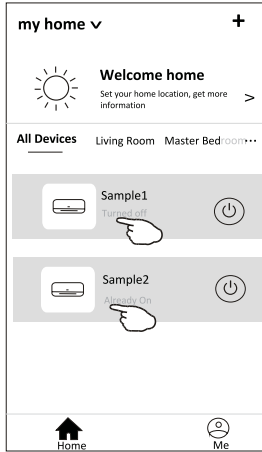

Note :

Il existe deux formes de contrôle différentes basées sur un logiciel ou un firmware de module Wi-Fi.

Veuillez lire attentivement le manuel basant sur l'interface de contrôle réel.

Forme de contrôle 1

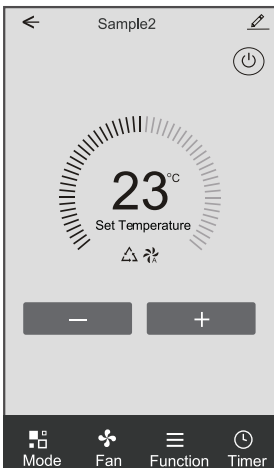

Forme de contrôle 2

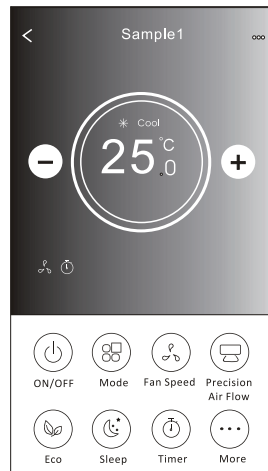

Contrôle du climatiseur

Forme de contrôle 1

Interface de « Main control » (« Contrôle principal »).

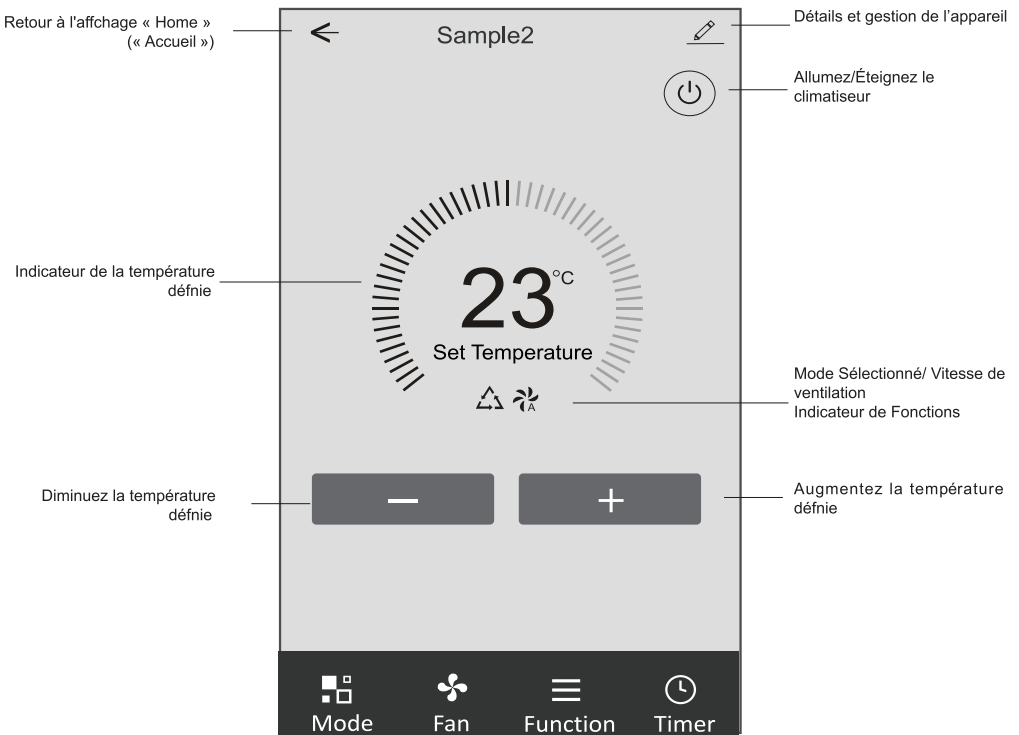

Contrôle du climatiseur

Forme de contrôle 1 - Configuration de mode

1. Appuyez sur « Mode » (« Mode ») pour faire apparaître l'affichage « Mode » (« Mode »).
2. Sélectionnez l'un des modes Feel/Cool/Heat/Dry/Fan (Commutation intelligente de refroidissement et de chauffage/ Refroidissement/Chauffage/Déshumidification d'air/Ventilation).
3. Appuyez sur n'importe où autour de la température définie pour annuler la configuration « Mode » (« Mode »).

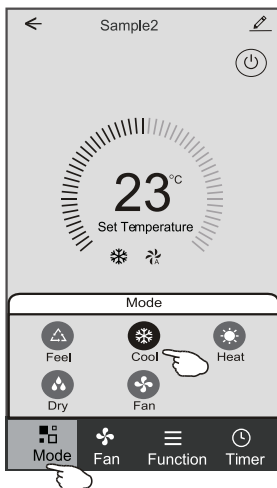

Forme de contrôle 1 - Sélectionnez la vitesse de ventilation

1. Appuyez sur « Fan » (Ventilation) pour faire apparaître l'affichage « Fan » (Ventilation).
2. Sélectionnez l'une des vitesses de ventilation High/med/Low/Auto (Haute vitesse/Vitesse moyenne/Basse vitesse/ Vitesse automatique)..
3. Appuyez sur n'importe où autour de la température définie pour annuler la sélection.

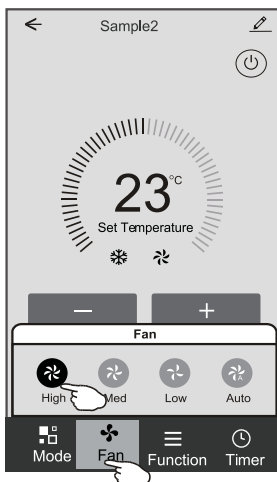

Contrôle du climatiseur

Forme de contrôle 1 - Configuration des fonctions

1. Tapez « Fonction » (« Fonction ») pour faire apparaître l'affichage « Fonction » (« Fonction »).
2. Sélectionnez l'une des fonctions « Sleep/Turbo/ECO » (« Sommeil/Turbo/ECO »).
3. Sélectionnez « UP-DOWN/LEFT-RIGHT » (« HAUT-BAS/GAUCHE-DROIT ») pour le swing automatique avec la direction « UP-DOWN/LEFT-RIGHT » (« HAUT-BAS/GAUCHE-DROIT »).
4. Tapez n'importe où autour de la température définie pour annuler la configuration « Fonction » (« Fonction »).

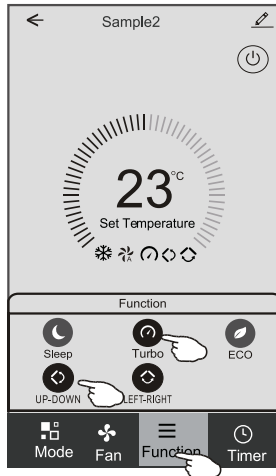

Forme de contrôle 1 - Ajout de « Timer » (« Minuterie »)

1. Appuyez sur « Timer » (« Minuterie ») pour faire apparaître l'affichage « Add Timer » (« Ajoutez une Minuterie »).
2. Appuyez sur « Add Timer » (« Ajoutez une Minuterie »).

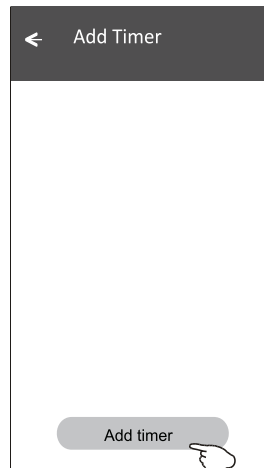
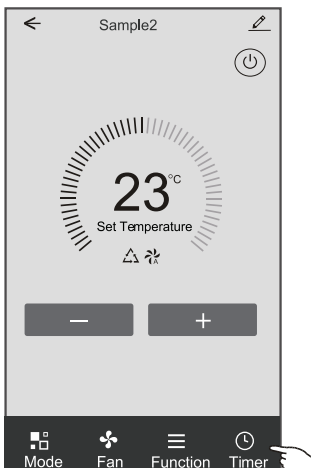

Contrôle du climatiseur

Forme de contrôle 1 - Ajout de « Timer » (« Minuterie »)

- Sélectionnez l'heure, les jours de répétition et « Timer on/off » (« Minuterie activée/désactivée »).
- Sélectionnez le « Mode/Fan speed/Function » (« Mode/Vitesse de ventilation/Fonction ») et sélectionnez la température définie pour « Timer on » (« Minuterie activée »).
- Appuyez sur « Save to add the timer » (« Enregistrez et ajoutez la minuterie »).

Timer on (Minuterie activée)

Annulez la « Timer » (« Minuterie »).

Configuration des heures

Configuration du mode

Configuration de la vitesse de ventilation

Configuration de la température

Timer off (Minuterie désactivée)

Soumettez la « Timer » (« Minuterie »).

Configuration des minutes

Configuration du jour

Configuration de « Timer on/off » (« Minuterie activée/désactivée »)

Forme de contrôle 1 - Gestion de « Timer » (« Minuterie »)

- Appuyez sur la barre de la minuterie pour modifier la Minuterie comme le processus d'ajout de « Timer » (« Minuterie »).
- Cliquez sur le commutateur pour activer ou désactiver la « Timer » (« Minuterie »).
- Maintenez la barre de la Minuterie pendant environ 3 secondes et sautez « Remove Timer » (« Supprimez la Minuterie ») sur l'écran, appuyez sur « CONFIRM » (CONFIRMEZ) et supprimer la « Timer » (« Minuterie »).

Remove Timer

Remove the timer?

CANCEL CONFIRM

Contrôle du climatiseur

Forme de contrôle 2

Interface de « Main control » (« Contrôle principal »)

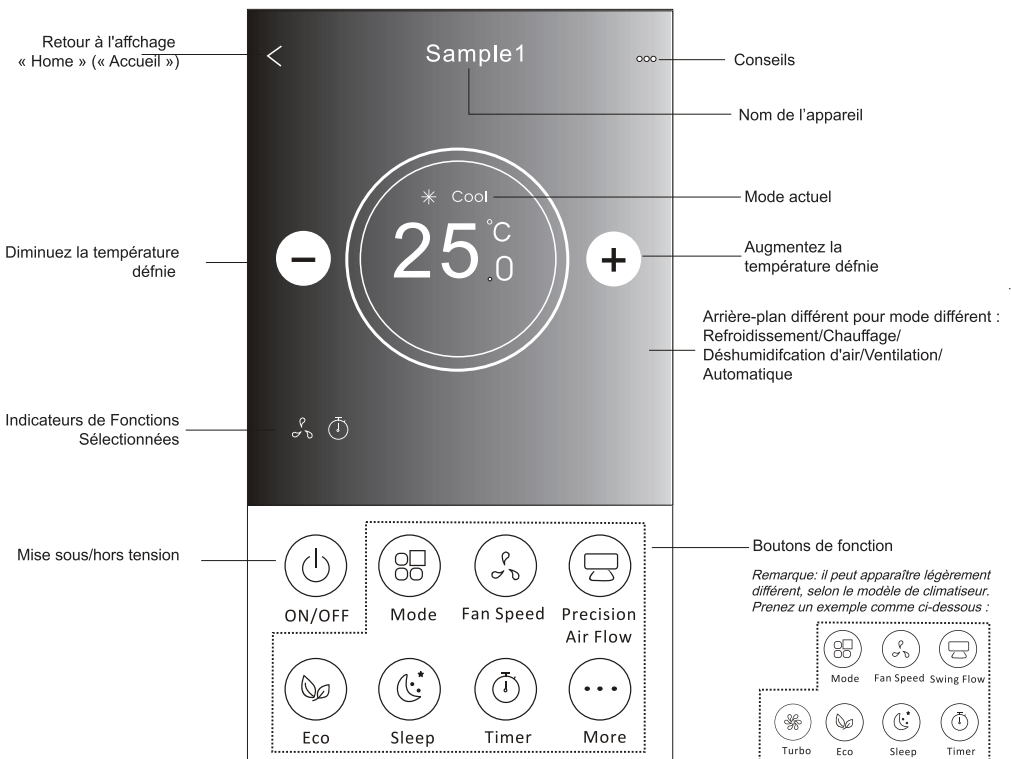

Contrôle du climatiseur

Forme de contrôle 2 - Configuration de mode

1. Appuyez sur le bouton « Mode button » (« Bouton Mode »).
2. Il y a 5 modes sur l'affichage « Mode », appuyez sur un bouton pour définir le mode de fonctionnement du Climatiseur.
3. Appuyez sur le bouton « X » pour revenir à l'affichage « Main control » (« Contrôle principal »).
4. Le mode et l'arrière-plan changeront sur l'écran.

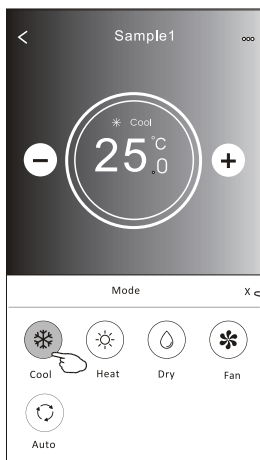
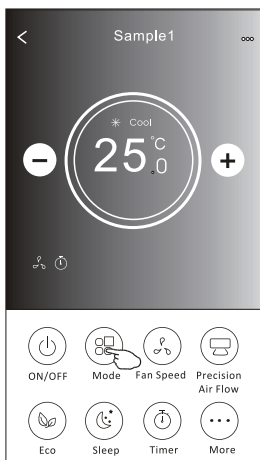

Remarque : veuillez lire les détails de chaque mode dans le mode d'emploi pour un contrôle plus confortable.

Forme de contrôle 2 - Sélection de la vitesse de ventilation

1. Appuyez sur le bouton « Fan speed » (« Vitesse de ventilation »).
2. Choisissez la « Fan speed » (« Vitesse de ventilation ») souhaitée et appuyez-la.
3. Appuyez sur le bouton « X » pour revenir à l'affichage « Main control » (« Contrôle principal »).
4. L'indicateur de « fan speed » (« Vitesse de ventilation ») sélectionné apparaît sur l'écran.

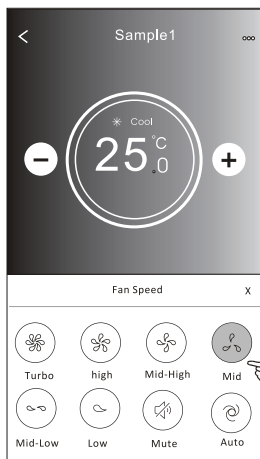
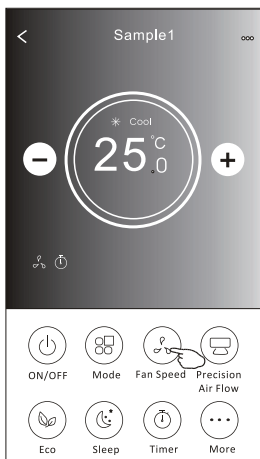

Mode (Mode)	Fan Speed Vitesse de ventilation
Refroidissement	Toutes vitesses
Ventilation	Toutes vitesses
Déshumidification d'air	
Chauffage	Toutes vitesses
Automatique	Toutes vitesses

Note :
LA FAN SPEED (VITESSE DE VENTILATION) ne peut pas être réglée en mode Dry (Déshumidification d'Air).

Note : L'affichage FAN SPEED (VITESSE DE VENTILATION) peut apparaître légèrement différent, selon le modèle de climatiseur.

Prenez un exemple comme ci-dessous :

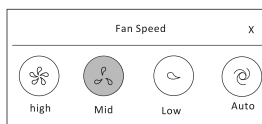

Contrôle du climatiseur

Forme de contrôle 2 - Contrôle du Débit d'Air

1. Appuyez sur le bouton « Precision Air Flow » (Débit d'Air de Précision) ou « Swing Flow » (Débit de Balayage).
2. Choisissez le débit d'air désiré et appuyez-le.
3. Appuyez sur le bouton X pour revenir à l'affichage « Main control » (« Contrôle principal »).
4. L'indicateur de « Air Flow » (« Débit d'Air ») sélectionné apparaît sur l'écran.

Note : Pour certains modèles sans vent Left-Right (Gauche-Droite) automatique, si vous l'activez, vous entendrez un bip, mais aucune action.

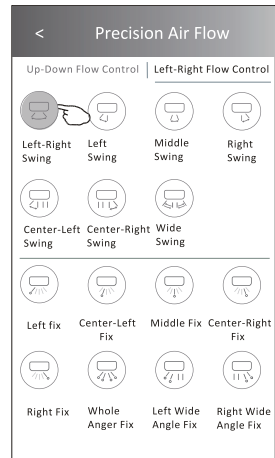
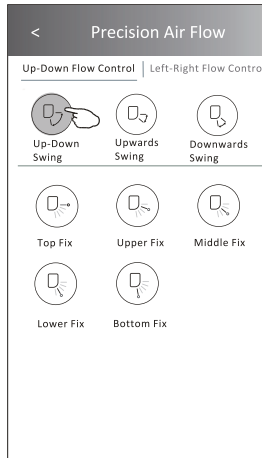
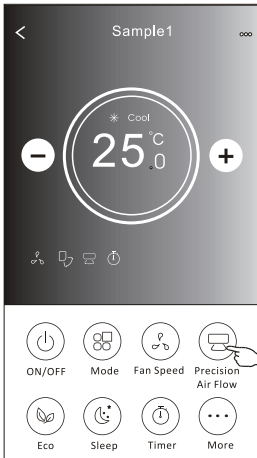

Note : L'affichage « Main control » (« Contrôle principal ») et l'affichage « Air Flow » (« Débit d'Air ») peuvent apparaître légèrement différents, selon le modèle de climatiseur. Prenez un exemple comme ci-dessous :

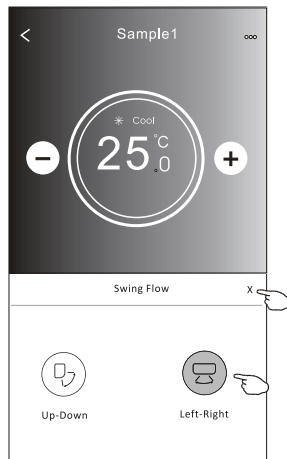
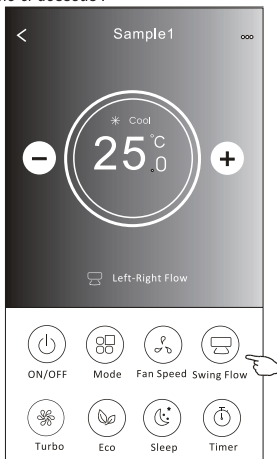

Contrôle du climatiseur

Forme de contrôle 2 - Fonction ECO

1. Pour la fonction Eco, appuyez simplement sur le bouton pour activer la fonction, le bouton s'allumera et l'indicateur apparaîtra sur l'écran.
2. Appuyez de nouveau pour désactiver la fonction.
3. Température contrôlée pour certains modèles de climatiseurs :
 En mode de « Cooling » (« Refroidissement »), la nouvelle température définie sera ≥ 26 °C.
 En mode « Heating » (« Chauffage »), la nouvelle température définie sera ≤ 25 °C.

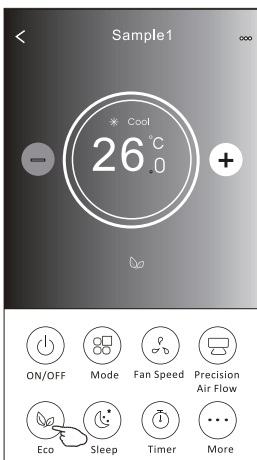
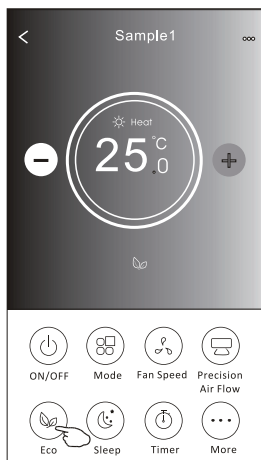

Mode	ECO activé
Refroidissement	Oui
Ventilation	
Déshumidification d'air	Oui
Chauffage	
Automatique	

ECO est désactivé en mode « Fan/ Dry/Auto » (Ventilation/Déshumidification d'air/Automatique).

Note : L'affichage « Main control » (« Contrôle principal ») et la méthode de contrôle ECO peuvent apparaître légèrement différents, selon le modèle de climatiseur.

Prenez un exemple comme ci-dessous :



Note : ECO est également désactivé en mode « Turbo/Sleep » (Turbo/ Sommeil) pour certains modèles de climatiseurs.

Contrôle du climatiseur

Forme de contrôle 2 - Fonction « Sleep » (« Sommeil »)

1. Appuyez sur le bouton « Sleep » (« Sommeil »).
2. Choisissez le mode « Sleep » (« Sommeil ») souhaité et appuyez-le.
3. Appuyez sur le bouton X pour revenir à l'affichage « Main control » (« Contrôle principal »).
4. L'indicateur de mode « Sleep » (« Sommeil ») sélectionné apparaîtra sur l'écran.

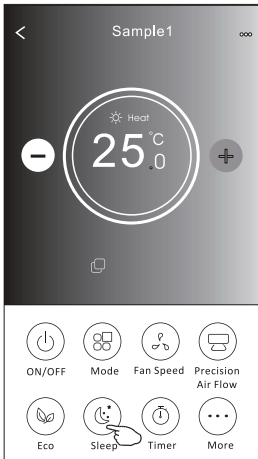

Mode (Mode)	Mode « Sleep » (« Sommeil ») activé
Refroidissement	Oui
Ventilation	
Déshumidification d'air	Oui
Chauffage	
Automatique	

Le mode « Sleep » (« Sommeil ») est désactivé en mode « Fan/ Dry/Auto » (Ventilation/ Déshumidification d'air/Automatique »).

Note :

L'affichage « Main control » (« Contrôle principal ») peut apparaître légèrement différent, selon le modèle de climatiseur. Prenez un exemple comme ci-dessous :

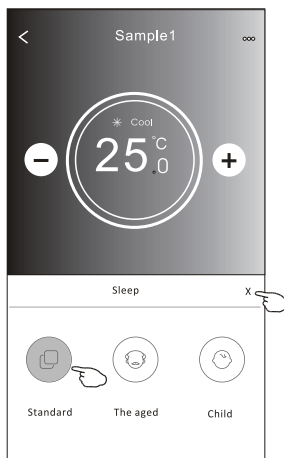
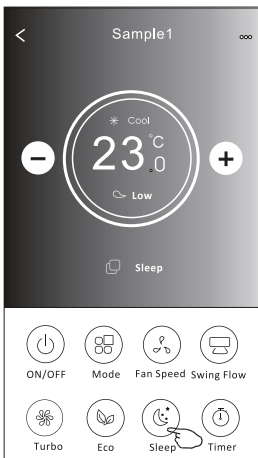

Note :

Le mode « Sleep » (« Sommeil ») est également désactivé en mode « Turbo/Sleep » (« Turbo/Sommeil ») pour certains modèles de climatiseurs.

Contrôle du climatiseur

Forme de contrôle 2 - Configuration de « Timer(on) » (« Minuterie (activée) »)

1. Appuyez sur le bouton « Timer » (« Minuterie »).
2. Appuyez sur « + » dans le coin supérieur droit de l'écran principal de « Timer » (« Minuterie »).
3. Choisissez « Time/Repeat/Switch OFF » (« Minuterie/Répétez/Commutateur Désactivez »), puis appuyez sur « Save » (« Sauvegardez »).
4. La minuterie (désactivée) apparaîtra sur l'écran principal de « Timer » (« Minuterie »).

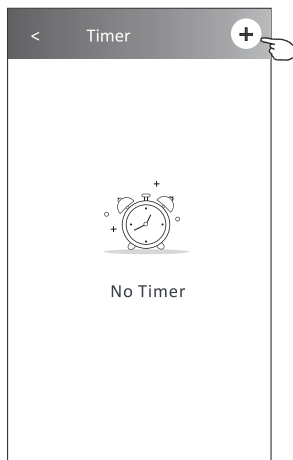
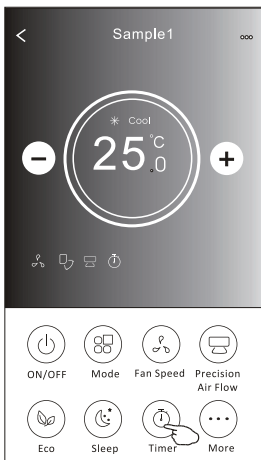

Faites glisser vers le haut ou vers le bas pour sélectionner l'heure

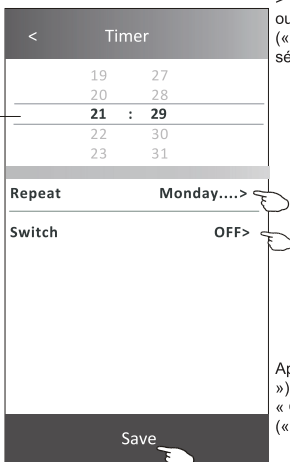

Appuyez sur « Répéter > » (« Répétez > ») > , puis sur les jours de répétition souhaités ou une fois, appuyez sur « CONFIRM » (« CONFIRMEZ ») pour achever votre sélection.

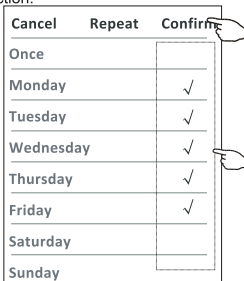

Appuyez sur « Switch > » (« Commutateur > »), puis faites glisser l'écran pour choisir « ON » (« ACTIVEZ ») et « CONFIRM » (« CONFIRMEZ »).

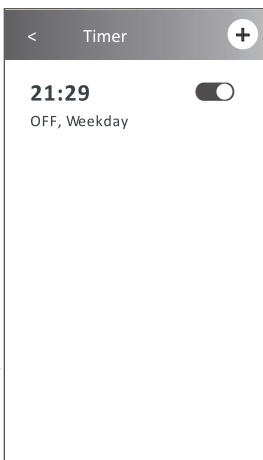
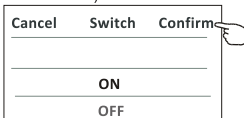

Contrôle du climatiseur

Forme de contrôle 2 - Configuration de « Timer (off) » (« Minuterie (désactivée) »)

1. Appuyez sur le bouton « Timer » (« Minuterie »).
2. Appuyez sur « + » dans le coin supérieur droit de l'écran principal de « Timer » (« Minuterie »).
3. Configurez le/la « Time/Repeat Date/Switch(ON)/Temperature/Mode/Fan speed/Air Flow » (« Minuterie/Date de Répétition/Activez/Température/Mode/Vitesse de Ventilation/Débit d'Air ») comme vous le souhaitez, puis appuyez sur « Save » (« Sauvegardez »).
4. La minuterie apparaîtra sur l'écran principal de « Timer » (« Minuterie »).

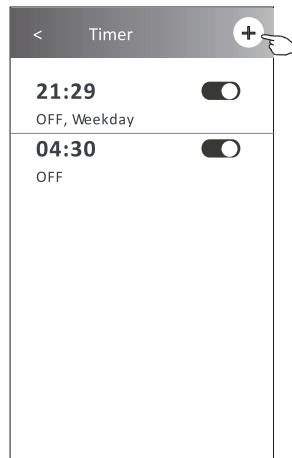
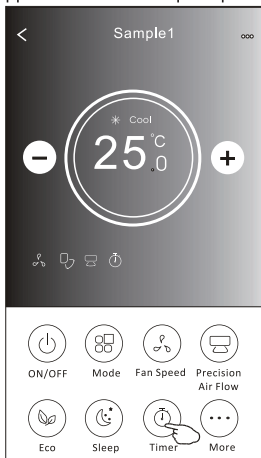

Appuyez sur « Répéter » (« Répétez ») > , puis sur les jours de répétition souhaités ou une fois, appuyez sur « CONFIRM » (« CONFIRMEZ ») pour achever votre sélection.

Faites glisser vers le haut ou vers le bas pour sélectionner l'heure

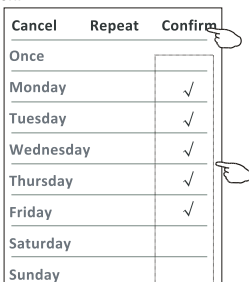
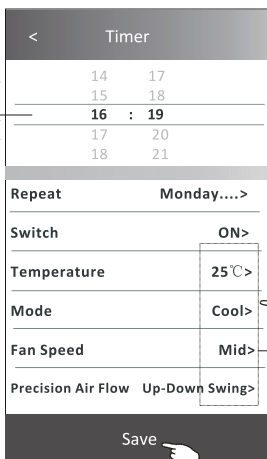

Appuyez sur « Switch > » (« Commutateur > »), puis faites glisser l'écran pour choisir « ON » (« ACTIVEZ ») et « CONFIRM » (« CONFIRMEZ »).

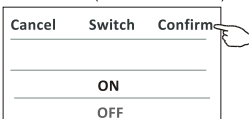

Appuyez sur « Temperature/Mode/Fan Speed/Air Flow > » (« Température/Mode/Vitesse de Ventilation/Débit d'Air > ») un par un, puis définissez-les comme vous le souhaitez, comme indiqué dans le chapitre précédent, puis appuyez sur « Confm » (« Confirmer ») pour achever la configuration.

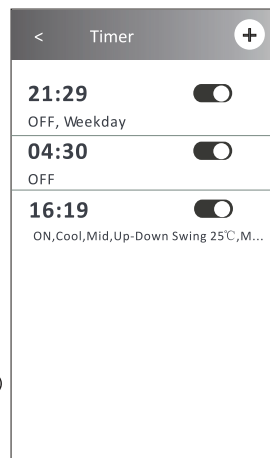

Contrôle du climatiseur

Forme de contrôle 2 - Gestion de « Timer » (« Minuterie »)

1. Changez la configuration de « Timer » (« Minuterie ») :

Appuyez sur n'importe où dans la barre de la liste de la minuterie, sauf la barre de commutation pour accéder à la « Timer » (« Minuterie »), modifiez la configuration, puis appuyez sur « Save » (« Sauvegardez »).

2. Activez ou désactivez la « Timer » (« Minuterie ») :

Appuyez sur la gauche du commutateur pour désactiver la « Timer » (« Minuterie »).

Appuyez sur la droite du commutateur pour activer la « Timer » (« Minuterie »).

3. Supprimez la « Timer » (« Minuterie ») :

Faites glisser la barre de liste de la « Timer » (« Minuterie ») de droite à gauche jusqu'à ce que le bouton « Delete » (« Supprimer ») apparaisse, puis appuyez sur « Delete » (« Supprimer »).

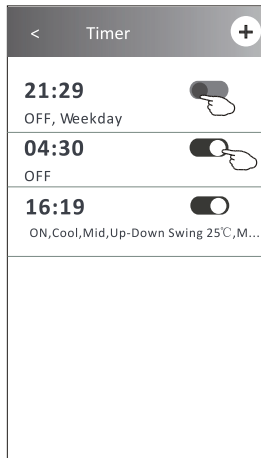
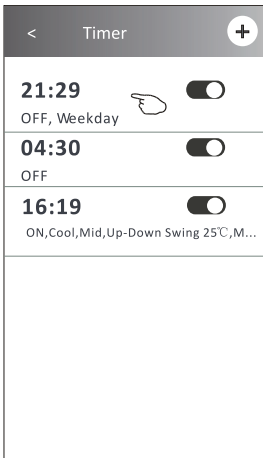

Glissez vers la gauche pour désactiver la « Timer » (« Minuterie »).

Glissez vers la droite pour activer la « Timer » (« Minuterie »).

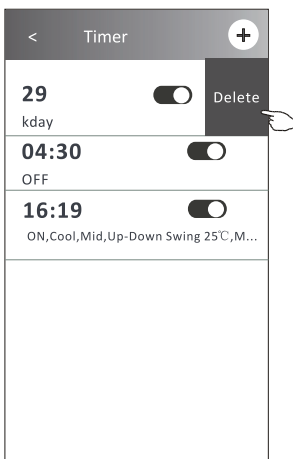

Contrôle du climatiseur

Forme de contrôle 2 - Fonctions Diverses

1. Appuyez sur le bouton « More » (« Plus ») pour utiliser des fonctions supplémentaires s'il apparaît sur l'écran.

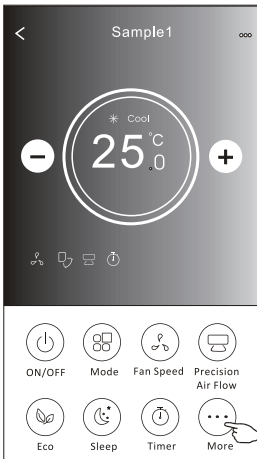

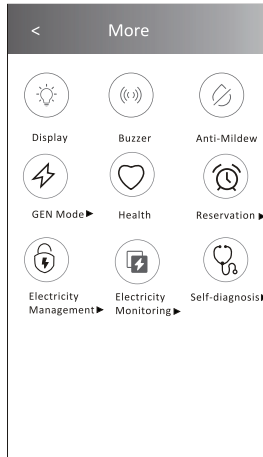

Note :

Certains modèles de climatiseurs ne disposent pas le bouton « More » (« Plus »).



Note :

L'apparence peut être différente, certaines icônes seront masquées si le climatiseur n'a pas cette fonction ou ne s'active pas sur le mode actuel.

2. Appuyez sur  pour activer/désactiver l'affichage LED intérieur.
Display (Affichez)
3. Appuyez sur le  pour activer/désactiver le bourdonnement lors de l'opération via l'application Wi-Fi.
Buzzer (Buzzer)

4. Appuyez sur le bouton  pour activer la fonction « Anti-Mildew » (« Anti-Moisissure »),
Anti-moisissure (Anti-Moisissure)

si cette fonction est disponible sur l'écran. Après l'arrêt du climatiseur, il commencera à sécher, réduira l'humidité résiduelle et empêchera la moisissure, après la fin de la fonction, il s'éteint automatiquement.

5. Appuyez sur le bouton  pour activer/désactiver la fonction Santé, si cette fonction est disponible
Health (Santé)

sur l'écran. La fonction ioniseur antibactérien est activée. Cette fonction est uniquement conçue pour les modèles avec le générateur d'ions.

6. Appuyez sur le bouton « GEN Mode » (« Mode GEN », si cette fonction est disponible sur l'écran.
Dans ce Mode, vous pouvez choisir l'un des trois niveaux de courant.

Le climatiseur maintiendra un courant approprié pour économiser l'énergie.

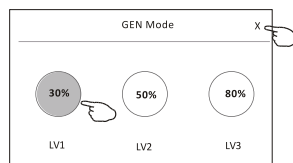
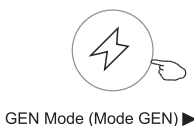

Contrôle du climatiseur

Forme de contrôle 2 - Fonctions Diverses

7. Appuyez sur le bouton « Electricity Monitoring » (« Surveillance de l'Électricité »), si cette fonction est disponible sur l'écran.

À l'aide de cette fonction, vous pouvez surveiller la consommation électrique du climatiseur.



de l'Électricité)

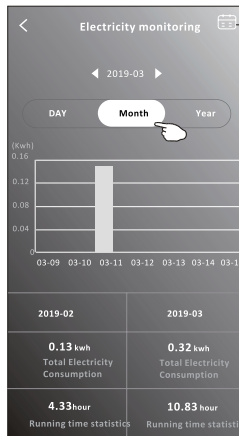
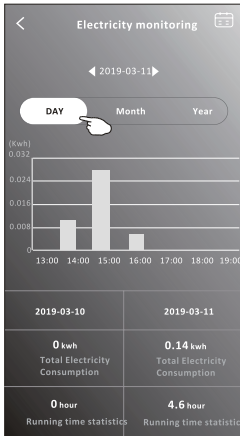

Vous pouvez appuyer sur ce bouton pour faire apparaître le calendrier, et puis, sélectionnez la date.

8. Appuyez sur le bouton , si cette fonction est disponible sur l'écran.

Self-Cleaning (Auto-Nettoyage)

Vérifiez les détails de la fonction Auto-Nettoyage dans le mode d'emploi

9. Appuyez sur le bouton , si cette fonction est disponible sur l'écran.

8°C Heat (Chauffage de 8°C)

Cette fonction permet de maintenir la température ambiante supérieure à 8°C.

Vérifiez les détails de la fonction Chauffage de 8°C dans le mode d'emploi.

10. Appuyez sur le bouton « Reservation » (« « Réservation »), si cette fonction est disponible sur l'écran.

Vous pouvez régler l'heure, la date de répétition, la température, le mode, la vitesse de ventilation, le débit d'air comme vous le souhaitez, puis appuyez sur « Save » (« Sauvegardez ») pour activer la fonction.

Le climatiseur atteindra automatiquement vos paramètres à l'heure définie.



Reservation (Réservation) ►

14	17
15	18
16	19
17	20
18	21

Repeat setting **Monday... >**

Temperature **25°C >**

Mode **Cool >**

Fan Speed **Mid >**

Precision Air Flow **Up-Down Swing >**

Save

16:19:00

ON, Cool, Mid, Up-Down Swing 25°C, M...

After the reservation is setup, the air conditioner will automatically reach your setrequirement at your appointment time.

Contrôle du climatiseur

Forme de contrôle 2 - Fonctions Diverses

11. Appuyez sur le bouton « Self-diagnosis » (« Auto-diagnostic »), si cette fonction est disponible sur l'écran.
Le climatiseur se diagnostiquera automatiquement et indiquera le code d'Erreur et les instructions de problème si possible.

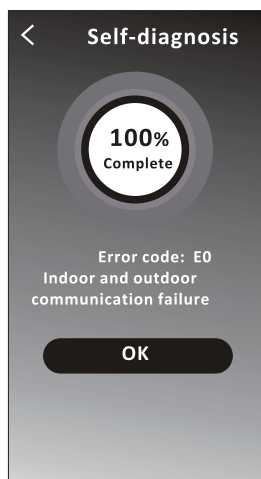
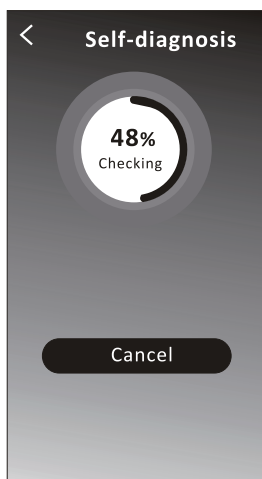

12. Appuyez sur le bouton «  » s'il est disponible à l'écran.

Photosensitive

Cette fonction permet au climatiseur d'allumer/éteindre automatiquement l'écran en fonction de l'intensité lumineuse.

13. Appuyez sur le bouton «  » s'il est disponible à l'écran.

Soft Wind

Dans cette fonction, le climatiseur souffle un flux d'air doux à travers les micro-trous du déflecteur.

Contrôle du climatiseur

Détails et gestion de l'appareil

Appuyez sur  sous forme de contrôle 1 ou appuyez sur ... sous forme de contrôle2, accédez sur l'écran des détails de l'appareil.

Ici, vous pouvez obtenir des informations utiles et partager l'appareil avec d'autres comptes.

Vérifiez attentivement les images et les instructions suivantes.

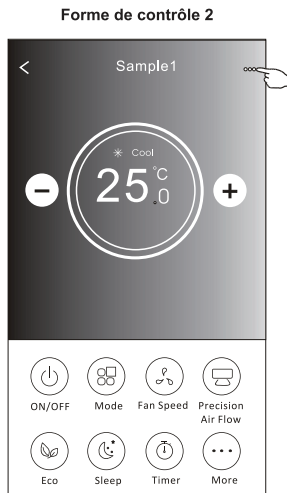
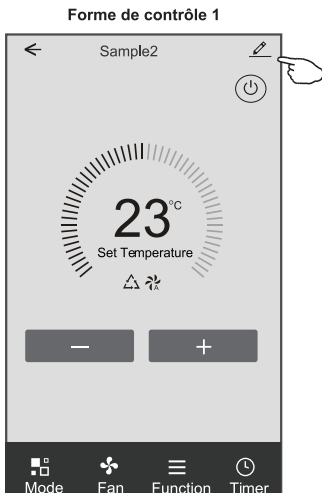

Appuyez sur ici pour changer l'emplacement de l'appareil dans une autre pièce

Retournez les problèmes ou quelques suggestions à l'administrateur de l'application

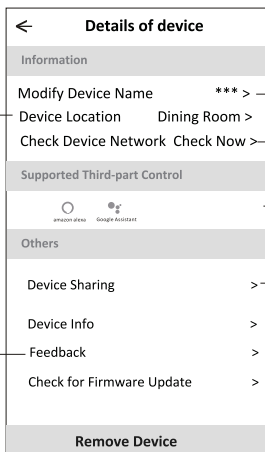

Appuyez sur ici pour vérifier l'état du réseau

Appuyez sur ici pour vérifier l'état du réseau

Appuyez sur ici pour obtenir les instructions pour connecter la commande amazon alexa ou Google Assistant

Appuyez sur ici pour partager l'appareil avec un autre compte

Appuyez sur ici pour vérifier l'ID Virtuel/Nom Wi-Fi/Adresse IP /Adresse MAC/Fuseau Horaire/Intensité de Signal Wi-Fi

Vérifiez et mettez à jour le firmware

Appuyez sur ici pour supprimer l'appareil et l'appareil sera réinitialisé automatiquement une fois supprimé.

Contrôle du climatiseur

Détails et gestion de l'appareil

1. Appuyez sur « Device Sharing » (« Partage de l'Appareil ») et activez l'affichage « Device Sharing » (« Partage de l'Appareil »).
2. Appuyez sur « Add Sharing » (« Ajoutez un Partage ») .
3. Sélectionnez la région et entrez le compte que vous souhaitez partager.
4. Appuyez sur « Completed » (« Terminé »), le compte apparaîtra sur votre liste de partage.
5. Les membres partagés reçus doivent maintenir la pression sur l'écran « Home » (« Accueil ») et faire glisser vers le bas pour actualiser la liste des appareils, l'appareil apparaîtra sur la liste.

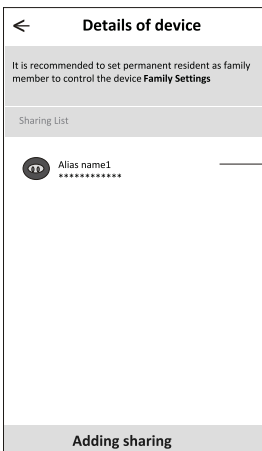
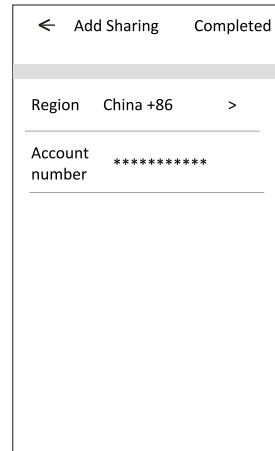
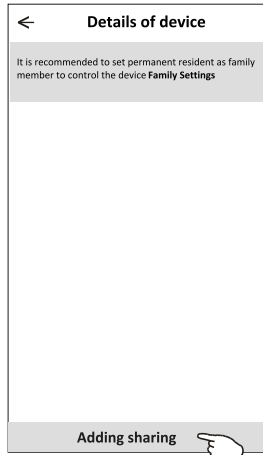
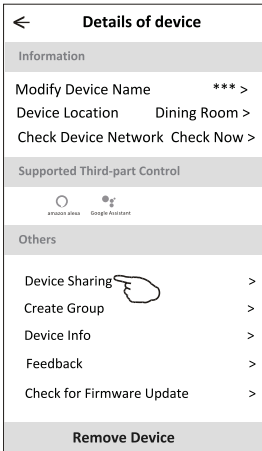

Maintenez la barre environ 3 secondes, puis vous pouvez supprimer le compte de partage.

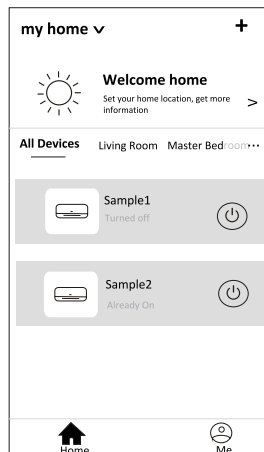

Maintenez et faites glisser vers le bas pour actualiser la liste des appareils

Gestion de compte

Configuration de Profil de Compte

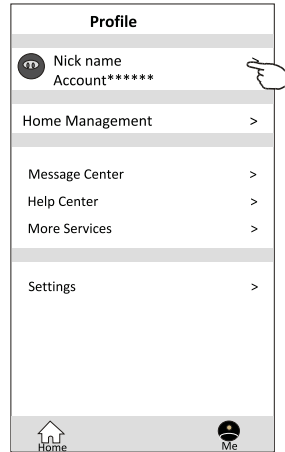
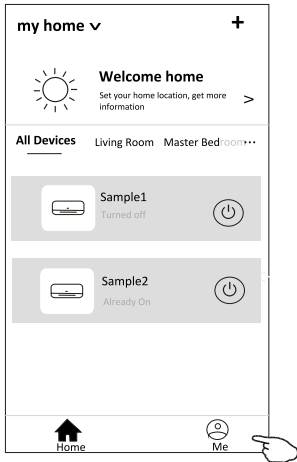

Changez le surnom de votre compte

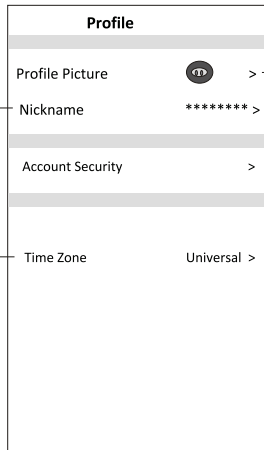
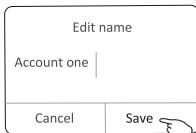

Sélectionnez une image pour le compte de l'album local

Sélectionnez le fuseau horaire

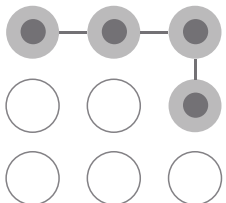

Définir un mot de passe de type modèle pour lancer l'application

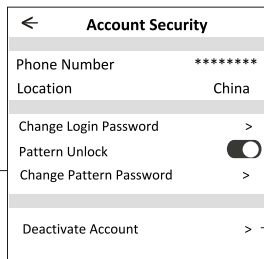

Modifiez le mot de passe comme la réinitialisation du mot de passe à la page 7

Appuyez sur le commutateur pour activer ou désactiver le mot de passe de type modèle

Veillez désactiver soigneusement le compte car toutes les données seront supprimées.

Gestion de la Maison (Familiale)

- Appuyez sur le nom de la maison dans le coin supérieur gauche de l'« Home Screen » (« Écran d'Accueil ») et sélectionnez la « Home Management » (« Gestion de la Maison »).
Ou appuyez sur « Me » (« Moi »), puis sur « Home Management » (« Gestion de la Maison »).
- Appuyez sur l'une des familles dans la liste des familles et accédez sur l'écran « Family Settings » (« Paramètres de la Famille »).

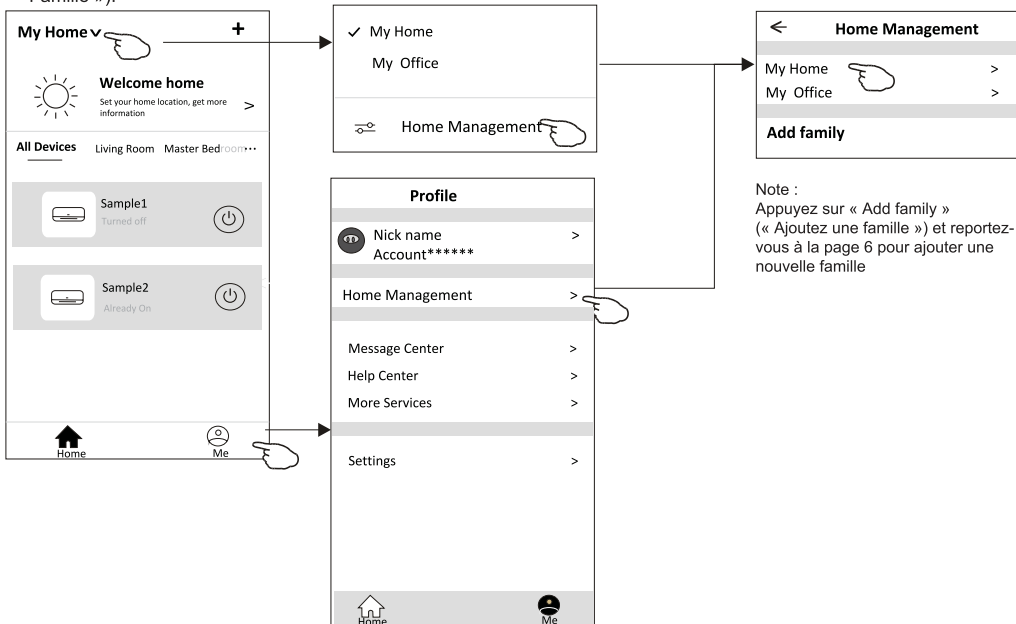

- Définissez la famille comme les indicateurs suivants.

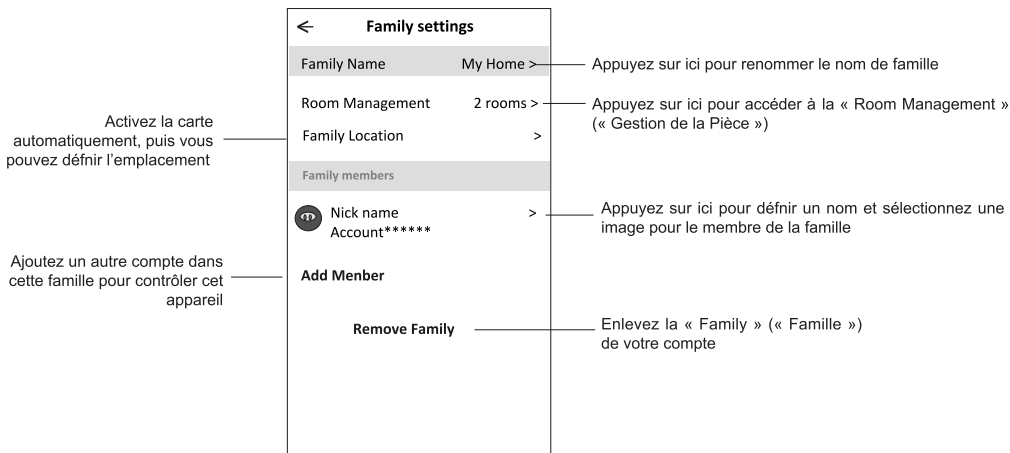

Notice

1. Pour la mise à jour technique, il peut y avoir une déviation des éléments réels par rapport à ce qui est sur le manuel. Nous exprimons nos excuses.
Veuillez-vous référer à votre produit réel et à votre application.
2. L'application du climatiseur intelligent peut être modifiée sans préavis pour améliorer la qualité et également supprimée en fonction des circonstances des entreprises de fabrication.
3. Si l'intensité du signal Wi-Fi est affaiblie, l'application intelligente peut être déconnectée. Assurez-vous donc que l'unité intérieure est proche du routeur sans fil.
4. La fonction de serveur DHCP doit être activée pour le routeur sans fil.
5. La connexion Internet peut échouer en raison d'un problème de cloison pare-feu. Dans ce cas, contactez votre fournisseur de services Internet.
6. Pour la sécurité du système de téléphone intelligent et la configuration du réseau, assurez-vous que l'application de climatiseur intelligente est approuvée.

Dépannage

Description	Analyse de la cause
Le climatiseur ne peut pas être réglé avec succès	<ol style="list-style-type: none">1. Vérifiez que le SSID du routeur WLAN connecté au téléphone portable et le mot de passe sont corrects ;2. Vérifiez s'il existe des paramètres supplémentaires du routeur WLAN comme indiqué ci-dessous.<ol style="list-style-type: none">1) Pare-feu fourni par le routeur lui-même ou par le PC2) Filtrage des adresses MAC3) SSID caché4) Serveur DHCP <p>Redémarrez le routeur WLAN, l'appareil mobile et le climatiseur (module WLAN) et reconnectez le climatiseur en mode CF. Avant de redémarrer, vérifiez que personne ne s'est déjà connecté au même climatiseur.</p>
Le téléphone portable ne peut pas commander le climatiseur	<ol style="list-style-type: none">1. Lorsque le climatiseur (module WLAN) est redémarré et que l'application affiche Retirer l'appareil, ignorant cette confirmation entraînera la perte de l'autorisation de contrôle du climatiseur par l'appareil mobile. Vous devrez connecter à nouveau le climatiseur en mode CF.2. En cas de coupure de courant, l'appareil mobile perdra l'autorisation de contrôle du climatiseur pendant 3 minutes après la coupure de courant. (La notification apparaîtra alors sur l'appareil mobile). Si vous ne pouvez pas commander l'application (climatiseur) même après le rétablissement du courant, vous devrez connecter à nouveau le climatiseur en mode CF.
Le téléphone portable ne peut pas trouver le climatiseur	<ol style="list-style-type: none">1. L'application affiche que le Climatiseur est hors ligne. Veuillez vérifier les conditions suivantes.<ol style="list-style-type: none">1) Le climatiseur a été réglé à nouveau.2) Le climatiseur est hors tension.3) Le routeur est hors tension.4) Le climatiseur ne peut pas se connecter au routeur.5) Le climatiseur ne peut pas se connecter au réseau via le routeur.6) L'appareil mobile ne peut pas se connecter au réseau.2. Après avoir ajouté l'appareil, il disparaît dans la liste des appareils. Maintenez enfoncée et faites glisser vers le bas pour actualiser la liste des appareils. S'il n'y a pas de changement, fermez l'application et recommencez.

Declarações

Declaração de Interferência da Comissão Federal de Comunicação

Este dispositivo está de acordo com a parte 15 das Regras FCC. A operação está sujeito às duas condições seguintes: (1) Este dispositivo não pode causar interferência nociva, e (2) ele deverá aceitar qualquer interferência recebida, incluindo toda interferência que possa causar a operação indesejada. Quaisquer alterações ou modificações não expressamente aprovadas pela parte responsável pelo cumprimento poderiam anular a autoridade do utilizador para operar o equipamento.

Nota: Este equipamento foi testado e considerado em conformidade com os limites de um dispositivo digital da Classe B, nos termos da parte 15 das Regras da FCC. Esses limites foram projetados para fornecer uma proteção razoável contra interferência nociva em uma instalação residencial. Este equipamento gera usos e pode irradiar frequência de energia e, se não instalado de acordo com as instruções, pode causar interferência nociva a comunicações de rádio. Entretanto, não há garantia que a interferência não ocorrerá em uma instalação particular. Se esse equipamento não causar a interferência nociva de rádio ou na recepção de TV (o que pode ser verificado ao se desligar e ligar o equipamento), recomenda-se que o utilizador tente corrigir a interferência com um ou mais medidas a seguir:

- Reorientar ou realocar a antena de recepção.
- Aumentar a separação entre o equipamento e o receptor.
- Conectar o equipamento na tomada de um circuito diferente da conexão do receptor.
- Consultar o revendedor ou um técnico de rádio/TV experiente para obter ajuda.

Declaração de Exposição à Radiação de FCC

Este equipamento está em conformidade com os limites de exposição à radiação de FCC estabelecidos para um ambiente não controlado.

Este equipamento deve ser instalado e operado com uma distância mínima de 20 cm entre o radiador e o seu corpo.

Exposição RF: Deve ser mantida uma distância de 20 cm entre a antena e os utilizadores, e o módulo transmissor não pode ser co-localizado com qualquer outro transmissor ou antena.

Declaração ISED

Etiqueta de conformidade com ICES-003 de Inovação, Ciência e Desenvolvimento Económico Canadá: CAN ICES-3 (B)/NMB-3 (B)

Este dispositivo contém transmissor(es)/receptor(es) isento(s) de licença que cumprem com o RSS(s) isento(s) de licença de Inovação, Ciência e Desenvolvimento Económico Canadá. A operação está sujeita às duas condições a seguir:

1. Este dispositivo não pode causar interferências
2. Este dispositivo deve aceitar qualquer interferência, incluindo interferências que possam causar a operação indesejada do dispositivo.

Este equipamento cumpre os limites de exposição à radiação ISED RSS-102 estabelecidos para um ambiente não controlado. Este equipamento deve ser instalado e operado com uma distância mínima de 20 cm entre o radiador e qualquer parte do seu corpo.

étiquette de conformité à la NMB-003 d'Innovation, Sciences et Développement économique Canada: CAN ICES-3 (B)/NMB-3 (B)

L'émetteur/récepteur exempt de licence contenu dans le présent appareil est conforme aux CNR d'Innovation, Sciences et Développement économique Canada applicables aux appareils radio exempts de licence. L'exploitation est autorisée aux deux conditions suivantes :

1. L'appareil ne doit pas produire de brouillage;
 2. L'appareil doit accepter tout brouillage radioélectrique subi, même si le brouillage est susceptible d'en compromettre le fonctionnement.
- pour se conformer aux exigences de conformité CNR 102 RF exposition, une distance de séparation d'au moins 20 cm doit être maintenue entre l'antenne de cet appareil et toutes les personnes.

CONTEÚDO

PT

- 01 Especificação do módulo Wi-Fi
- 02 Instalar o módulo Wi-Fi (opcional)
- 03 Baixar e instalar o APP
- 04 Ativar o APP
- 05 Registo
- 07 Autenticar-se
- 09 Adicionar dispositivo
- 12 Controlo do ar condicionado
- 30 Gestão de conta
- 32 Resolução de problemas

Directriz de Especificação e Operação do Módulo Wi-Fi

1 Especificações mínimas num telemóvel inteligente:

Versão Android 5.0 ou superior

Versão IOS 9.0 ou superior

2 Parâmetros básicos para módulo Wi-Fi

Parâmetros	Detalhes
Frequência de rede	2,400 - 2,4835 GHz
Normas de WLAN	IEEE 802.11 b/g/n (canais 1-14, canais 1-13 para UE/AU, canais 1-11 para EUA/CA)
Compatibilidade de pilha de protocolo	IPv4/TCP/UDP/HTTPS/TLS/DNS
Apoio à segurança	WEP/WPA/WPA2/AES128
Redes compatíveis	STA/AP/STA+AP
Máx. RF Energia	18,5 dbm
Frequência do Bluetooth	2,402 - 2,480 GHz
Potência RF do Bluetooth	9 dbm

3 Guia de operação. Observe as instruções simples abaixo como referência.

Passos de Operação	Itens de Operação	Nova a Conta	Re-instalar o APP (registado antes)
Passo 1	Baixar e instalar o APP	SIM	SIM
Passo 2	Ativar o APP	SIM	SIM
Passo 3	Registar a Conta	SIM	NÃO
Passo 4	Login	SIM	SIM
Passo 5	Adicionar dispositivo a controlo	SIM	Restará um dispositivo registado.

Nota

Se você registou a conta e adicionou o dispositivo antes, quando reinstala o APP e faz login, o dispositivo adicionado permanecerá...

Instalar o módulo Wi-Fi (Opcional)

- 1 Abra o painel da unidade interior.

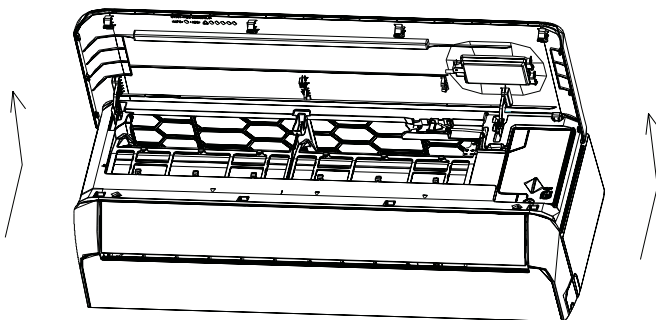

- 2 Tire a tampa do USB Wi-Fi, siga a seta e insira o módulo USB Wi-Fi na ranhura USB reservada na moldura.

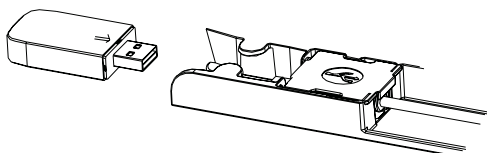
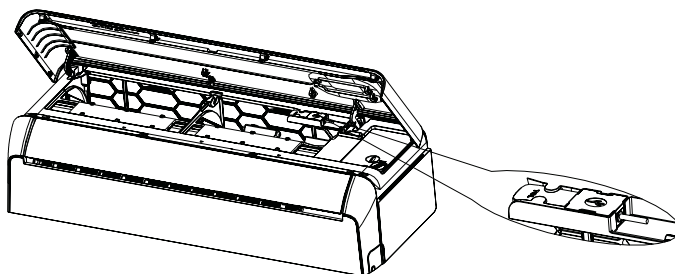

Baixar e instalar o APP



SmartLife-SmarHome

Para o telemóvel inteligente Android

Método 1: Digitalize o código QR com um digitalizador. A seguir, baixe e instale o APP.

Método 2: Abra "Play Store" no seu telemóvel inteligente e procure por "SmartLife-SmarHome". Em seguida, baixe e instale o APP.



Para iPhone

Método 1: Digitalize o código QR e siga as dicas para acessar a "AppStore" e baixar e instalar o APP.

Método 2: Abra a "AppStore" da Apple no seu telemóvel inteligente e procure por "SmartLife-SmarHome". Em seguida, baixe e instale o APP.



 **Nota:**
*Ative as permissões de Armazenamento / Localização / Câmera para este APP ao instalar.
Caso contrário, ocorrerão alguns problemas ao operar.*

Ativar o APP

Na primeira vez que o APP for utilizado, precisará ser ativado.

1. Baixe o APP "SmartLife-SmartHome" no seu telemóvel inteligente.



SmartLife-SmartHome

2. Método 1: Toque no botão "Scan" para digitalizar o código de ativação QR correto.

Método 2: Toque em "or Enter Activation Code" no canto do ecrã, e então digite o código de ativação ou toque em "CONFIRM".

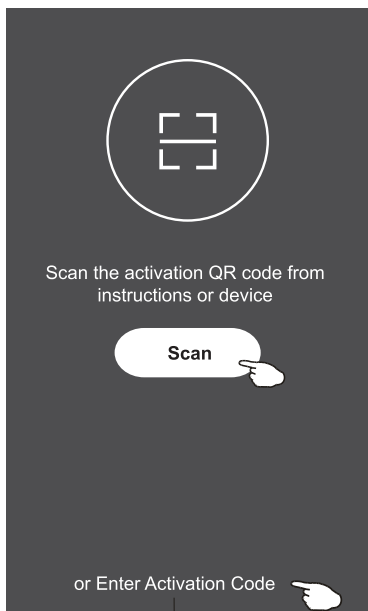

Ativar código QR e código de ativação



Nota: sem o código QR ou o de ativação, não será possível ativar o APP ou utilizá-lo. Mantenha-os seguros.

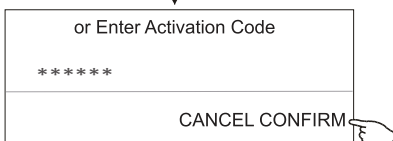

Registo

1. Se você não tiver uma conta, toque no botão "Register".
2. Leia a política de privacidade e toque em "Agree".

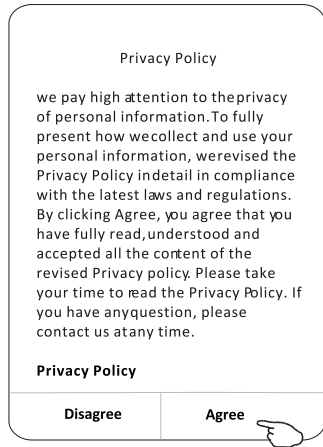
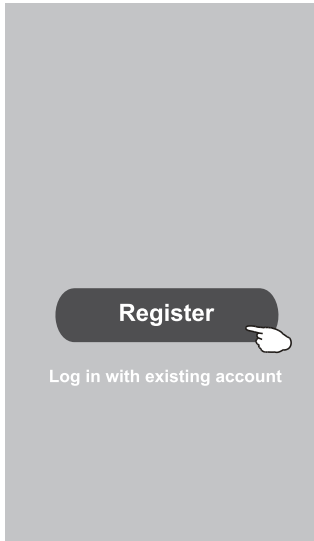

3. Toque em ">" e escolha o país.
4. Digite o endereço de email.
5. Toque no botão "Obtain verification code".

Busque o país ou deslize o ecrã para cima / para baixo para encontrar e escolher o país.

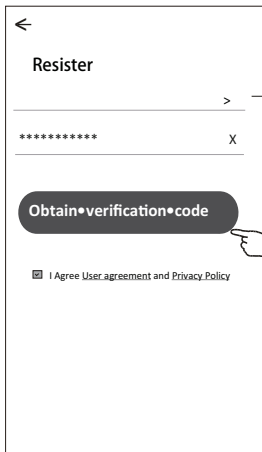

Digite o endereço de email aqui.



Registo

6. Digite o código de verificação recebido do email.
7. Defina uma senha com 6 a 20 caracteres, incluindo letras e números.
8. Toque em "Done".

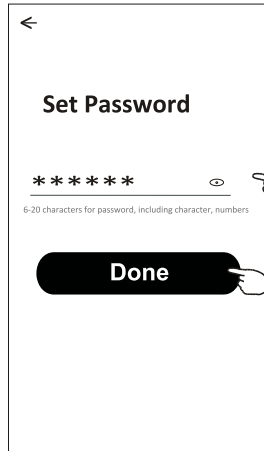
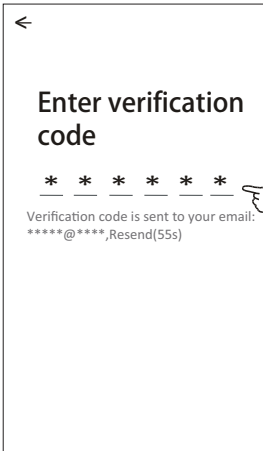

Login

1. Toque em "Log in with existing account".
2. Digite a sua conta registada e senha.
3. Toque no botão "Log in".

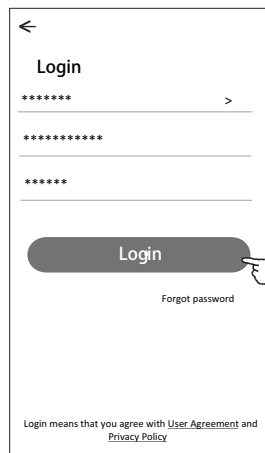
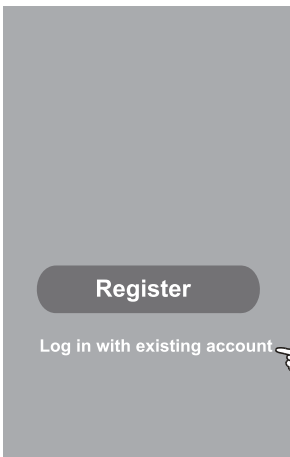

Digite a sua conta (endereço de email) aqui.

Digite a senha.

Na primeira vez que o APP for utilizado, será necessário criar uma família.

4. Toque em "Create family".
5. Crie um nome para a família.
6. Defina a localização.
7. Escolha as salas padrão ou adicione novas salas.
8. Toque em "Done" e "Completed".

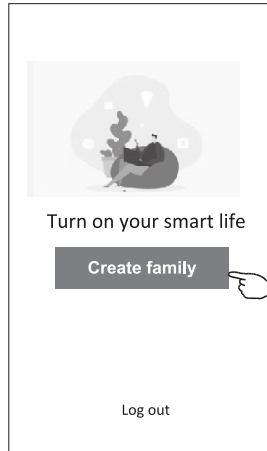

Escolha a sala recomendada ou crie uma nova sala, e toque em "Done".

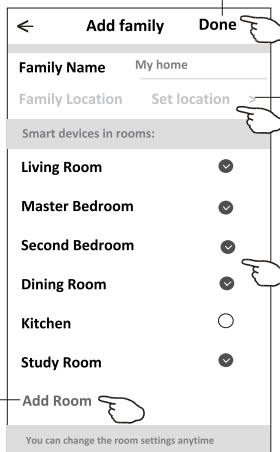
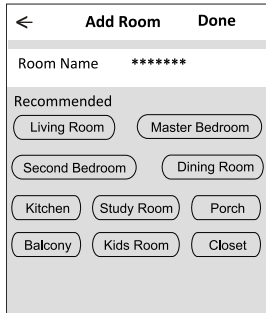

Family created successfully

View family Completed

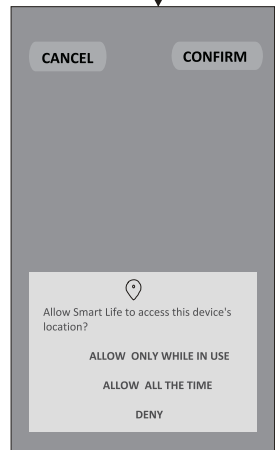

Nota:
O APP pode abrir o mapa no seu telefone, e você poderá definir a localização em que está.

Esqueci a senha

Se você esqueceu a senha ou deseja redefinir a sua senha, execute os passos a seguir:

1. Toque em “Forgot password”.
2. Toque na sua conta (endereço de email) e toque em “Obtain verification code”.
3. Digite o código de verificação recebido por email.
4. Defina a nova senha e toque no botão “Done”.

←

Login

***** >

Email address

Password

Login

[Forgot password](#)

Login means that you agree with [User Agreement](#) and [Privacy Policy](#)

←

Forgot password

***** >

***** X

Obtain verification code

←

Enter verification code

* * * * *

Verification code is sent to your email:
*****@Resend(55s)

←

Set Password

***** 🔒

6-20 characters for password, including character, numbers

Done

Adicionar dispositivos

Existem 3 métodos para adicionar o dispositivo.

Modo CF

1. Ative a unidade interna. Não há necessidade de ligar o ar condicionado.
2. Clique em "+" no canto superior direito do ecrã principal ou toque em "Add device" do quarto que não possuir um dispositivo.
3. Toque na logo "Split Air conditioner".
4. Digite a senha do Wi-Fi, que é a mesma que o seu telemóvel inteligente utilizou para conectar, e então toque em "Next".
5. Siga os comentários do próximo ecrã para redefinir o módulo Wi-Fi e então marque "Confirm the device is reset".
6. Você pode ver a taxa percentual do processo de conexão, ao mesmo tempo, que vê "PP", "SA" e "AP" piscando no visor interno.

"PP" significa "Searching the router"
"SA" significa "Connected to the router"
"AP" significa "Connected to the server"

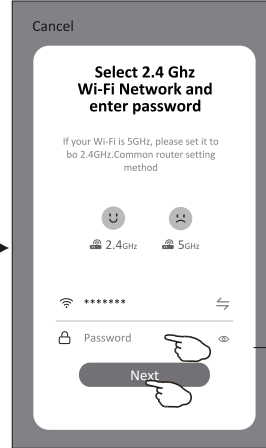
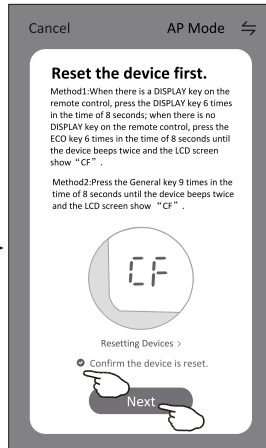
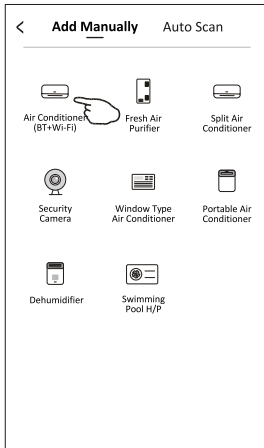
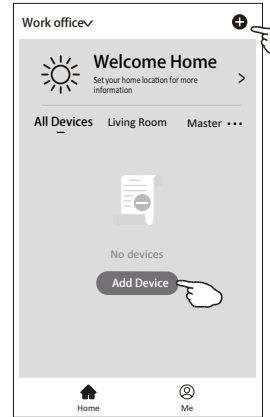

Ingrese la contraseña

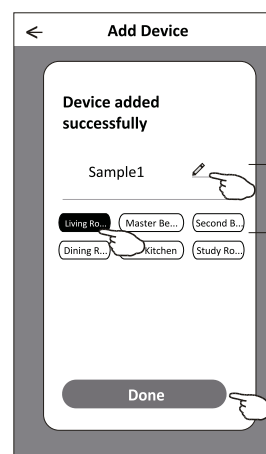
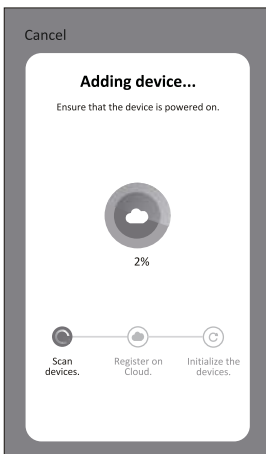

Rellene el nombre del dispositivo

Seleccione la habitación

Adicionar dispositivos

Existem 3 métodos para adicionar o dispositivo.

Modo 2-AP

1. Ative a unidade interna. Não há necessidade de ligar o ar condicionado.
2. Clique em "+" no canto superior direito do ecrã principal ou toque em "Add device" do quarto que não possuir um dispositivo.
3. Toque na logo "Split Air conditioner".
4. Digite a senha do Wi-Fi, que é a mesma que o seu telemóvel inteligente utilizou para conectar, e então toque em "Next".
5. Toque ↵ no canto superior direito e escolha "AP Mode" (modo AP). Em seguida, siga os comentários do ecrã para redefinir o módulo Wi-Fi e marque "Confirm the device is reset" (confirmar se o dispositivo foi redefinido), e clique em "Next" (próximo).
6. Leia as instruções com cuidado e toque em "Connect now" (conectar-se agora).
7. No ecrã de configuração da rede, seleccione "SmartLife-****", e toque em "↵".
8. Você pode ver a taxa percentual do processo de conexão, ao mesmo tempo, que vê "PP", "SA" e "AP" piscando no visor interno. "PP" significa "Searching the router" "SA" significa "Connected to the router" "AP" significa "Connected to the server"

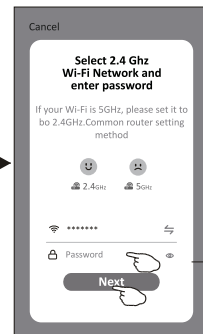
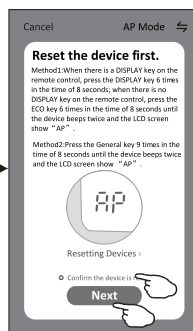
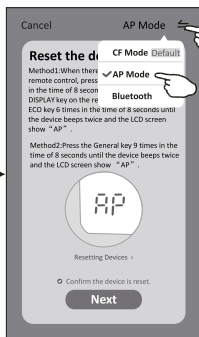
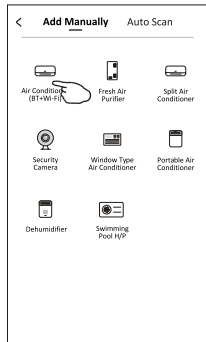
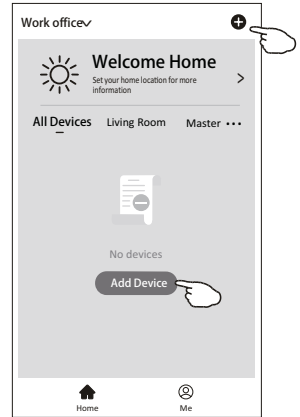

Ingrese la contraseña

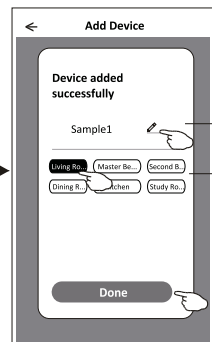
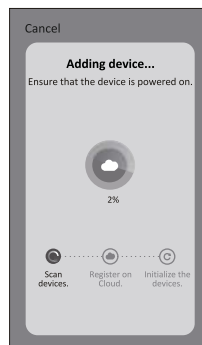
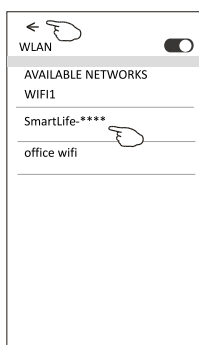

Rellene el nombre del dispositivo
Seleccione la habitación

Adicionar dispositivos

Existem 3 métodos para adicionar o dispositivo.

Modo 3 - de Bluetooth

- 1 Alimentação elétrica na unidade interior, não há necessidade de lançar o ar condicionado
- 2 Clique em "+" no canto superior direito do ecrã "Home (Página inicial)" ou toque em "Add device (Adicionar dispositivo)" na sala que não tem dispositivo.
- 3 Toque no logótipo "Air conditioner (Ar condicionado) (BT+Wi-Fi)".
- 4 Certifique-se de que o Bluetooth do seu telemóvel inteligente está disponível.
- 5 Toque ⇨ no canto superior direito e escolha "Bluetooth" e depois siga os comentários no ecrã para reiniciar o módulo Wi-Fi, depois verifique "Confirm the blue tooth is reset (Confirme que o Bluetooth está reiniciado)" e toque em "Next (Próximo)".
- 6 Selecione um dos dispositivos encontrados e toque em "+".
- 7 Introduza a senha do Wi-Fi que o mesmo que o seu telefone inteligente ligou, depois toque em "Next (Próximo)".
- 8 Pode ver a taxa percentual do processo de ligação, ao mesmo tempo "PP", "SA", "AP" brilhando, pela sua vez, no ecrã interior.
"PP" significa "Searching the router (Pesquisar o router)"
"SA" significa "connected to the router (conetado ao router)"
"AP" significa "connected to the server (conetado ao servidor)"

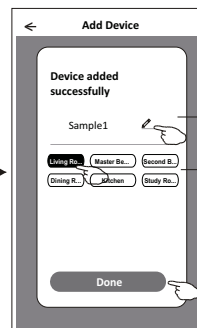
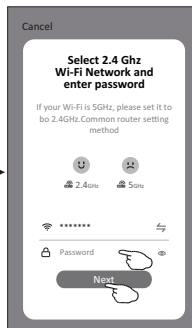
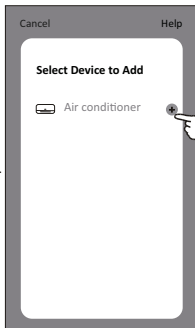
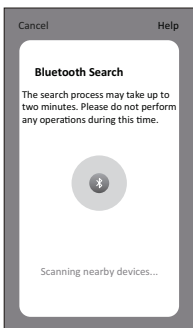
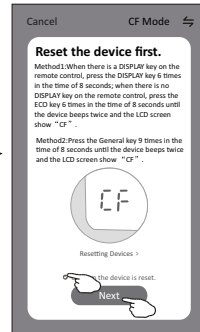
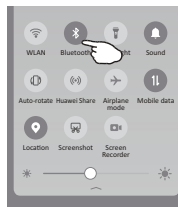
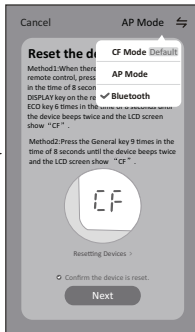
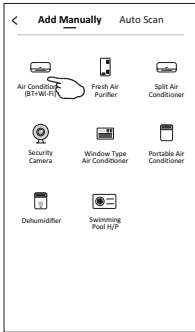
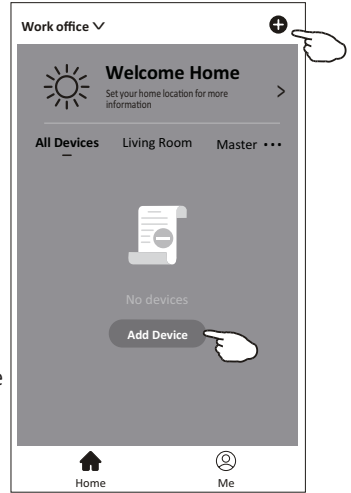

Renomear dispositivo
Selecione a sala de localização

Controlo de ar condicionado

O ecrã de controlo do dispositivo aparecerá automaticamente após adicionar o dispositivo.

O ecrã de controlo do dispositivo aparecerá manualmente ao tocar o nome do dispositivo no ecrã inicial.

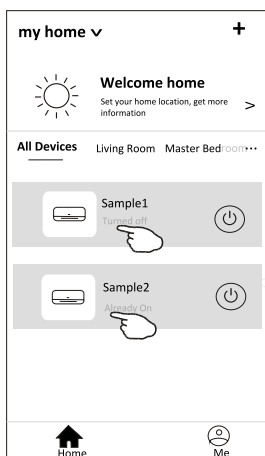

Nota:
Há duas formas diferentes de controlo que formam a base dos diferentes softwares ou firmware de módulo Wi-Fi.
Leia o manual da interface real de controlo cuidadosamente.

Formulário de controlo 1

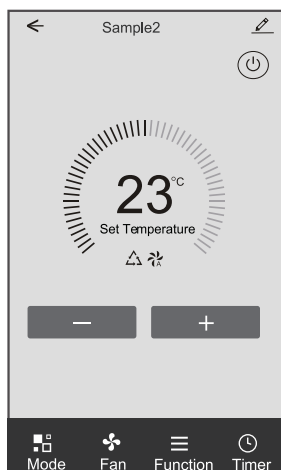

Formulário de controlo 2

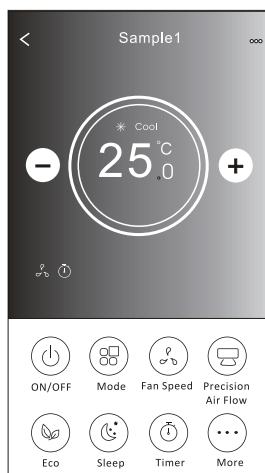

Controlo de ar condicionado

Formulário de controlo 1

Interface de controlo principal

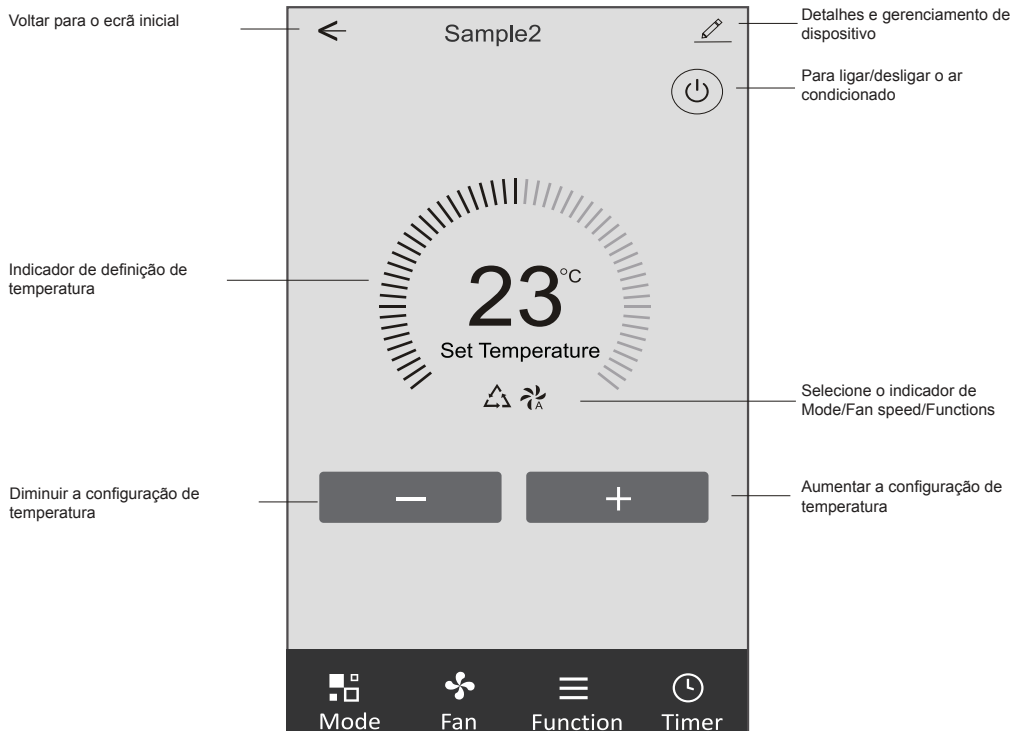

Controlo de ar condicionado

Formulário de controlo 1 - Definição do modo

1. Toque em Mode para fazer aparecer o ecrã de modo.
2. Seleccione um dos modos Feel / Cool / Heat / Dry / Fan.
3. Toque em qualquer lugar da configuração de temperatura para cancelar a configuração de modo.

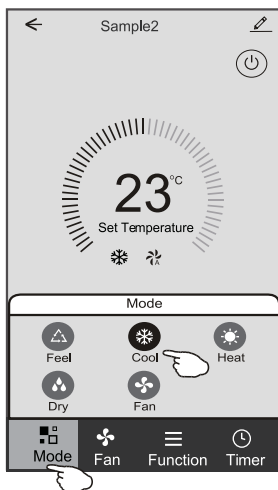

Formulário de controlo 1 - Seleccionar a velocidade do ventilador

1. Toque em Fan para abrir o ecrã do ventilador.
2. Seleccione um dos ventiladores de velocidade High / Med / Low / Auto.
3. Toque em qualquer lugar da configuração de temperatura para cancelar a seleção.

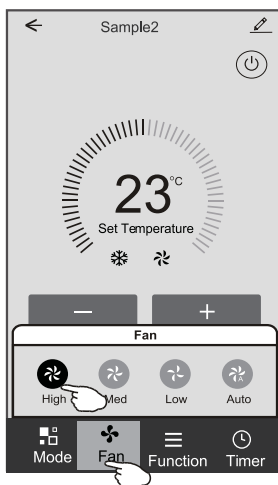

Controlo de ar condicionado

Formulário de controlo 1 - Definição da função

1. Toque na função para fazer aparecer o ecrã de Função.
2. Selecione uma das funções Sleep / Turbo / ECO.
3. Selecione UP-DOWN / LEFT-RIGHT para troca automática de direção no sentido CIMA-BAIXO-ESQUERDA-DIREITA.
4. Toque em qualquer lugar da configuração de temperatura para cancelar a configuração de Função.

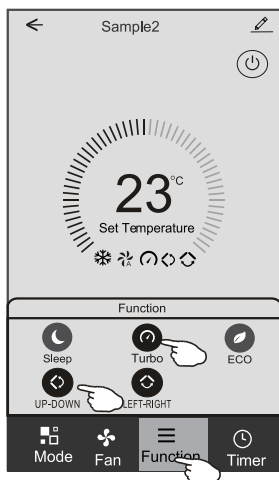

Formulário de controlo 1 - Acrescentar temporizador

1. Toque em Timer para abrir o ecrã Add Timer.
2. Toque em "Add Timer".

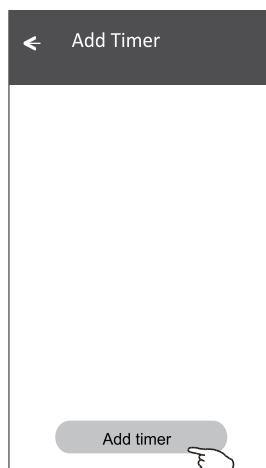
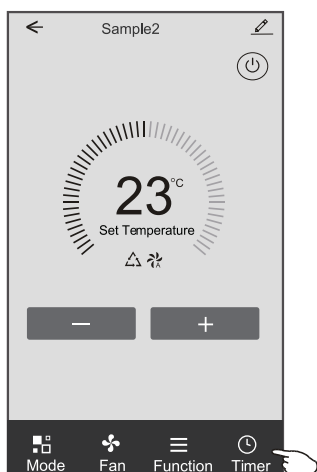

Controlo de ar condicionado

Formulário de controlo 1 - Acrescentar temporizador

3. Selecione a hora, os dias de repetição, e Timer on/off.
4. Selecione o Mode/Fan speed/Function e a temperatura de configuração para Timer on.
5. Toque em "Save" para adicionar o Timer.

Timer On

Cancelar o Timer → Cancel Add Timer Save

Configuração de hora →

12	07
13	08
14	09
15	10
16	11
17	12
18	13

Timer Off

Timer On

Configuração de modo → Mode Cool >

Configuração de velocidade do ventilador → Fan Auto >

Configuração de temperatura → Set Temperature 23°C >

Function >

Timer Off

Enviar o Timer → Cancel Add Timer Save

Configuração de minutos →

12	25
13	26
14	27
15	28
16	29
17	30
18	31

Select days to use Smart Mode

Configuração de semana →

Mon Tues Wed Thurs Fri Sat Sun

Timer Off

Configuração de Timer ON/OFF

Timer On

Formulário de controlo 1 - Gestão do Timer

1. Toque na barra do Timer para alterar o Timer da mesma forma que o processo de adicioná-lo.
2. Clique na chave para ativar ou desativar o Timer.
3. Segure a barra do Timer por cerca de 3 segundos e faça aparecer o ecrã "Remove Timer". Em seguida, toque em CONFIRM para removê-lo.

Remove Timer

Remove the timer?

CANCEL CONFIRM

Controlo de ar condicionado

Formulário de controlo 2

Interface de controlo principal

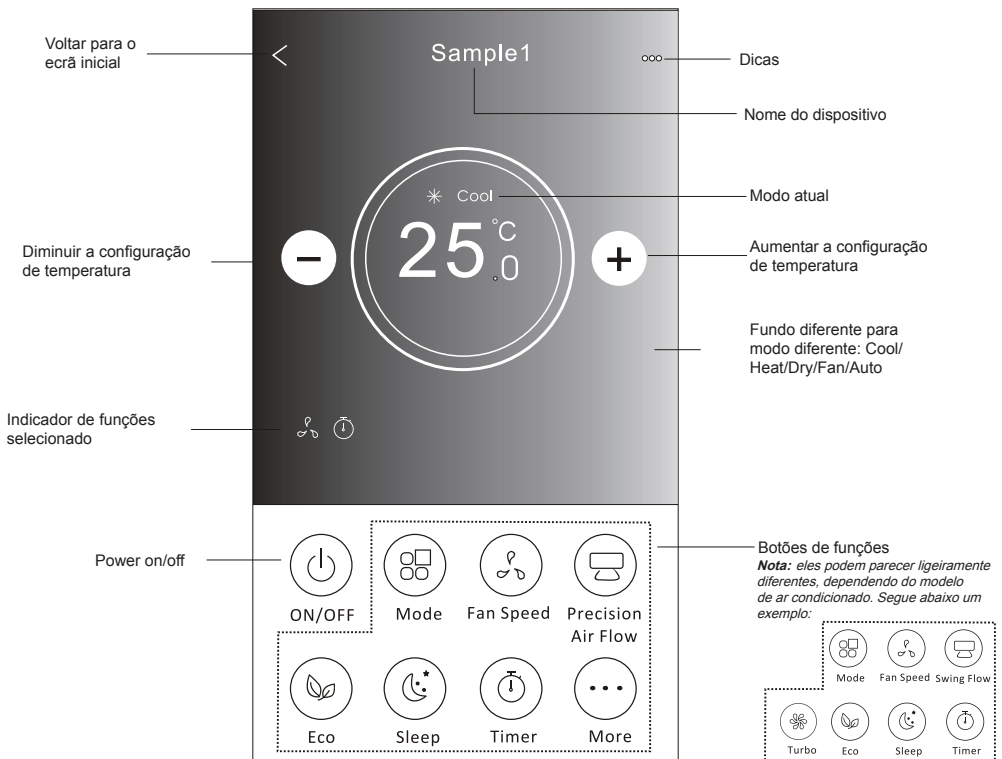

Controlo de ar condicionado

Formulário de controlo 2 - Definição do modo

1. Toque no botão Mode.
2. Há 5 modos no ecrã Mode. Toque em um botão para definir a temperatura de funcionamento do ar condicionado.
3. Toque no botão X para voltar à tela de controlo principal.
4. O modo e o fundo serão alterados no ecrã.

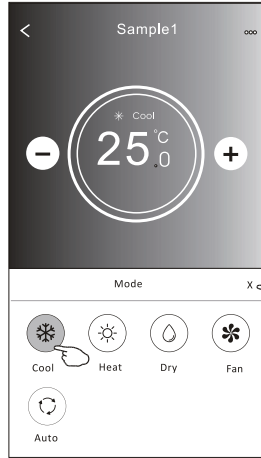
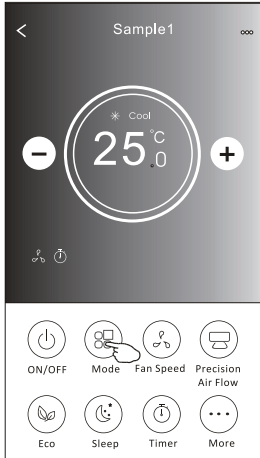

Nota: leia cuidadosamente os detalhes de cada modo no manual de instruções para controlar mais confortavelmente.

Formulário de controlo 2 - Seleção de velocidade do ventilador

1. Toque no botão de velocidade do ventilador.
2. Escolha a velocidade desejada e toque nela.
3. Toque no botão X para voltar à tela de controlo principal.
4. O indicador de velocidade selecionada de ventilador aparecerá no ecrã.

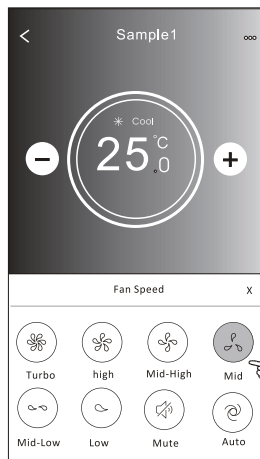
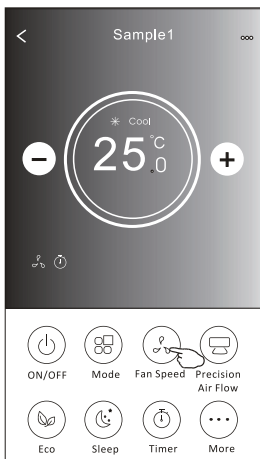

Mode	Fan Speed
Cool	Todas as velocidades
Fan	
Dry	Todas as velocidades
Heat	Todas as velocidades
Auto	Todas as velocidades

Nota:
A velocidade do ventilador não pode ser ajustada em Dry Mode (modo seco).

Nota: A velocidade do ventilador pode parecer ligeiramente diferente dependendo do modelo do ar condicionado.

Segue abaixo um exemplo:

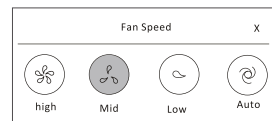

Controlo de ar condicionado

Formulário de controlo 2 - Selecção de velocidade do ventilador

1. Toque botão "Precision Air Flow" ou Swing Flow.
2. Escolha o fluxo de ar desejado e toque nela.
3. Toque no botão em forma de X para voltar à tela de controlo principal.
4. O indicador de fluxo de ar selecionado aparecerá no ecrã.

Nota: Alguns modelos não possuem ventilação esquerda-direita automática; se você ativá-la, ouvirá um bipe, mas nada ocorrerá.

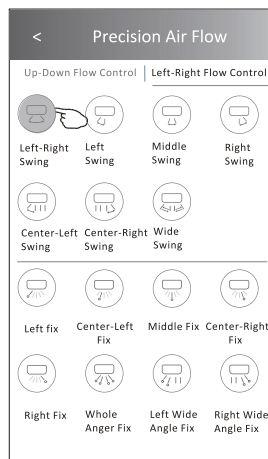
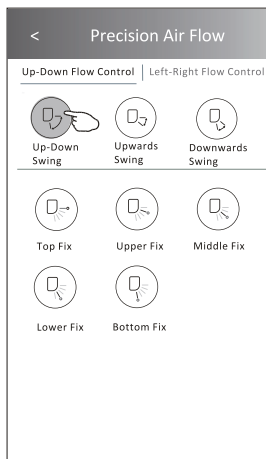
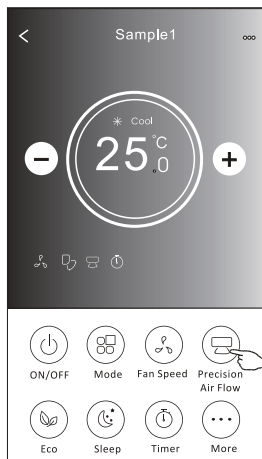

Nota: O ecrã de controlo principal e o ecrã de fluxo de ar podem aparecer ligeiramente diferentes dependendo do modelo de ar condicionado. Por exemplo:

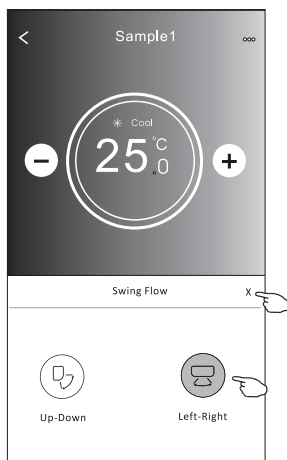
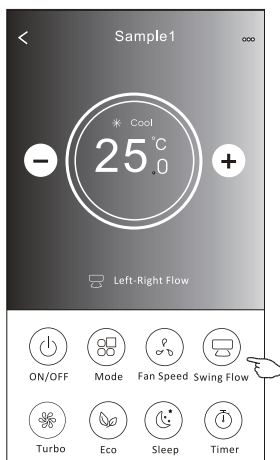

Controlo de ar condicionado

Formulário de controlo 2 - Função ECO

1. No caso da função ECO, basta clicar no botão para ativar a função; o botão se acenderá e o indicador aparecerá no ecrã.
2. Toque novamente para desativar a função.
3. Controlado por temperatura para alguns modelos de ar condicionado:
No modo de resfriamento, a nova configuração de temperatura será $\geq 26^{\circ}\text{C}$.
No modo de aquecimento, a nova configuração de temperatura será $\leq 25^{\circ}\text{C}$.

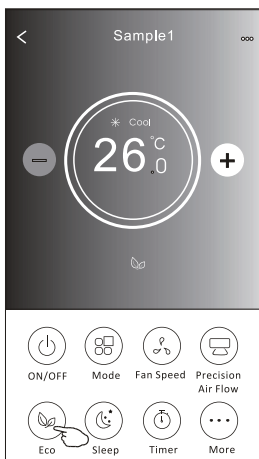
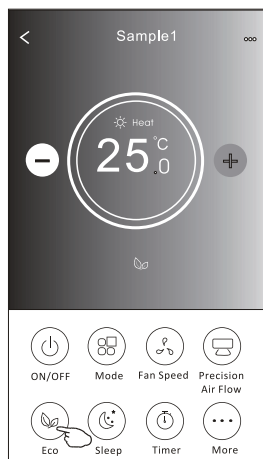

Mode	ECO ativado
Cool	Sim
Fan	
Dry	
Heat	Sim
Auto	

O ECO é desativado no modo Fan / Dry / Auto.

Nota: O ecrã de controlo principal e o ecrã de método de controlo ECO podem parecer ligeiramente diferentes dependendo do modelo de ar condicionado. Por exemplo:

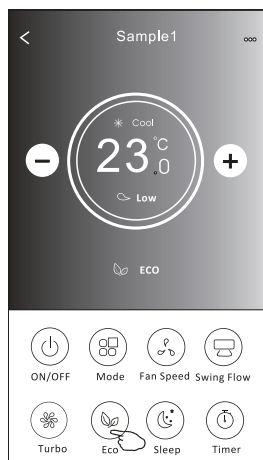

Nota:
O ECO também é desativado no modo Turbo / Sleep no caso de alguns modelos de ar condicionado.

Controlo de ar condicionado

Formulário de controlo 2 - Função Sleep

1. Toque no botão Sleep.
2. Escolha o modo de sleep e toque nele.
3. Toque no botão em forma de X para voltar à tela de controlo principal.
4. O indicador selecionado de dormir aparecerá no ecrã.

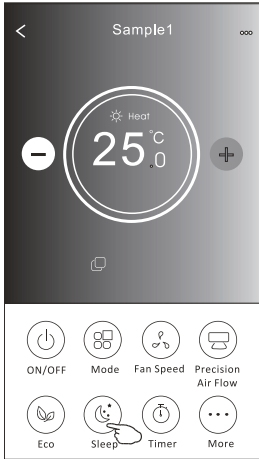

Mode	Sleep ativado
Cool	Sim
Fan	
Dry	
Heat	Sim
Auto	

O modo "Sleep" é desativado no modo Fan / Dry / Auto.

Nota:

A velocidade do controlo principal pode parecer ligeiramente diferente dependendo do modelo do ar condicionado. Segue abaixo um exemplo:

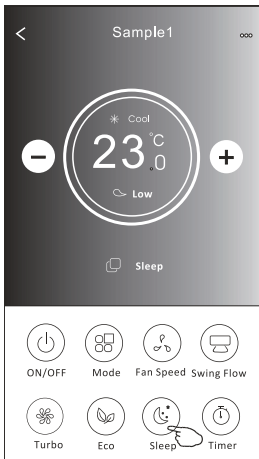

Nota:

O modo dormir também é desativado no modo Turbo / Sleep no caso de alguns modelos de ar condicionado.

Controlo de ar condicionado

Formulário de controlo 2 - Definição do Timer (on)

1. Toque no botão Timer.
2. Toque em + no canto superior do ecrã principal de Timer.
3. Escolha Time / Repeat / Switch OFF, e toque em Save.
4. O Timer (off) aparecerá no ecrã principal do Timer.

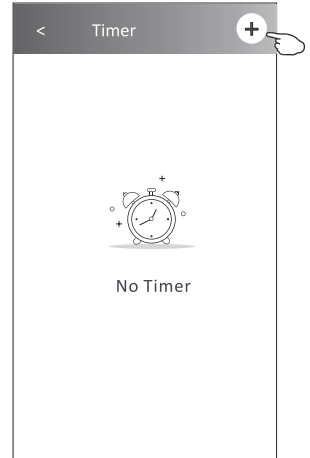
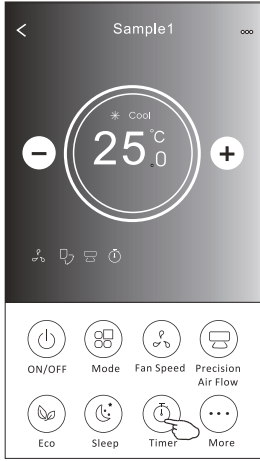

Deslize para cima ou para baixo para seleccionar o tempo.

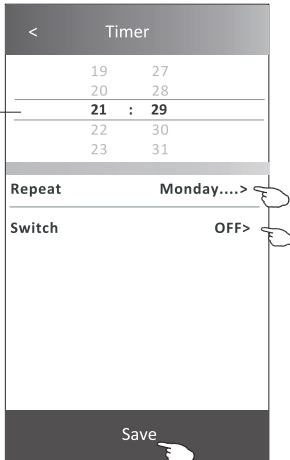

Toque em Repetir > depois toque nos dias de repetição desejados ou Uma vez, depois toque em Confirmar a sua selecção.

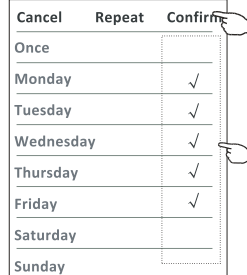

Toque em Switch > e depois deslize o ecrã para escolher ON e Confirm.

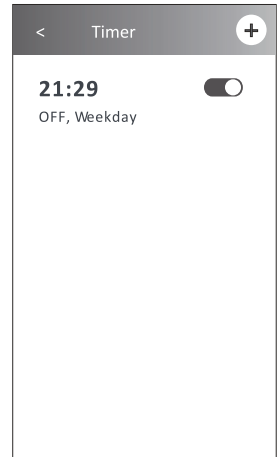
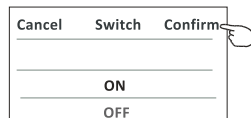

Controlo de ar condicionado

Formulário de controlo 2 - Definição do Timer (off)

1. Toque no botão Timer.
2. Toque em + no canto superior do ecrã principal de Timer.
3. Selecione Time / Repeat Date / Switch (ON) / Temperature / Mode / Fan speed / Air Flow como desejar e então toque em Save.
4. O Timer aparecerá no ecrã principal do Timer.

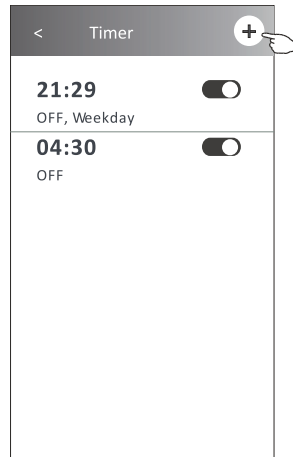

Deslize para cima ou para baixo para seleccionar o tempo.

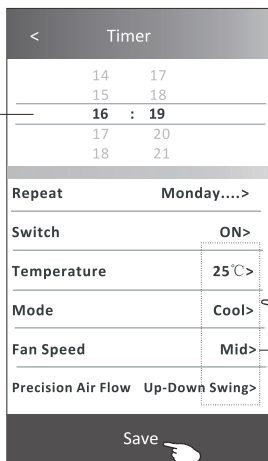

Toque em Repetir > depois toque nos dias de repetição desejados ou Uma vez, depois toque em Confirmar a sua selecção.

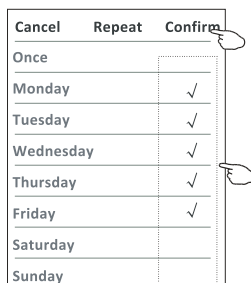

Toque em Switch > e depois deslize o ecrã para escolher ON e Confirm.

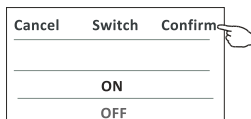

Toque em Temperature / Mode / Fan Speed / Air Flow > item por item e ajuste-os conforme o desejado, de acordo com o capítulo anterior. Em seguida, toque em Confirm.

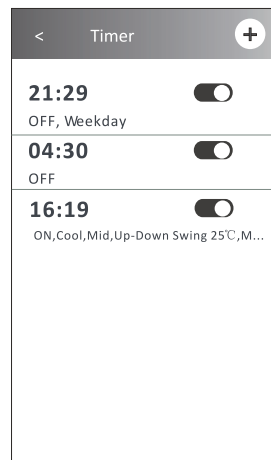

Controlo de ar condicionado

Formulário de controlo 2 - Gestão do Timer

1. Alterar configuração de Timer:

Toque em qualquer lugar do Timer na barra de lista do temporizador, com exceção da barra de interruptor, para chegar ao ecrã de configuração do temporizador. Em seguida, altere a configuração e toque em Save.

2. Ativar ou desativar Timer:

Toque na esquerda do interruptor para desativar o Timer.

Toque na direita do interruptor para ativar o Timer.

3. Deletar o Timer:

Deslize a barra de lista do Timer da direita para a esquerda até que o botão Delete apareça. Em seguida, clique em Delete.

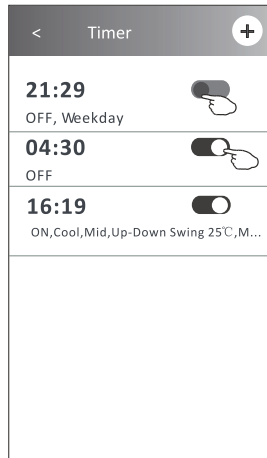
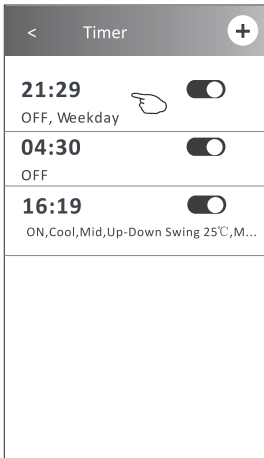

Deslize para a esquerda para desativar o temporizador.

Deslize para a direita para ativar o temporizador.

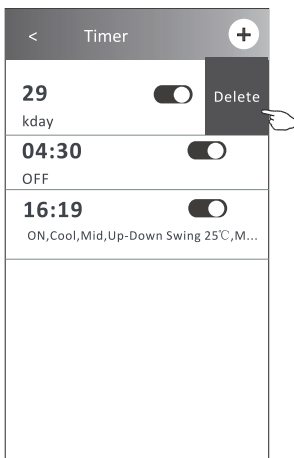

Controlo de ar condicionado

Formulário de controlo 2 - Mais funções

1. Toque no botão More para configurar as funções adicionais se aparecerem no ecrã.

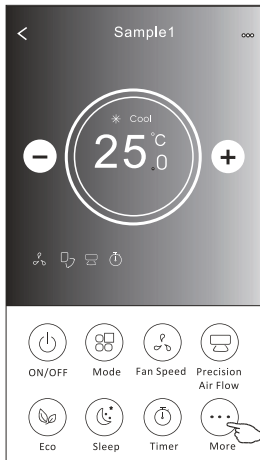

Nota:

Alguns modelos de ar condicionado não possuem esse botão.

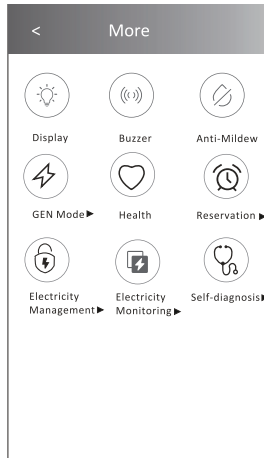

Nota: A aparência pode ser diferente; alguns ícones estarão escondidos se o ar condicionado não tiver essa função ou não ativar essa função no modo atual.

2. Toque em "  " para ativar ou desativar o visor interno de LED.

Display

3. Toque no "  " para ligar/desligar o zumbido ao operar através do APP Wi-Fi.

Buzzer

4. Toque no botão "  " para activar a função Anti-Mildew, se estiver disponível no ecrã. Depois de AC desligar,

Anti-Mildew

começará a secar, reduzirá a humidade residual e evitará o bolor, depois de terminar a função, desligar-se-á automaticamente.

5. Toque no botão "  " para ligar/desligar a função saudável, se esta estiver disponível no ecrã, activando a função

Health

antibacteriana ionizante.

6. Toque no botão "GEN Mode" se ele aparecer no ecrã. Nesse modo, você poderá escolher até três tipos de corrente. O ar condicionado manterá a corrente ideal para economizar energia.

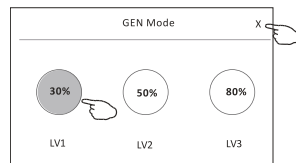
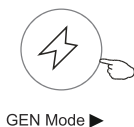

Controlo de ar condicionado

Formulário de controlo 2 - Mais funções

7. Toque no botão "Electricity monitoring" se ele aparecer no ecrã.

Com essa função, você poderá monitorar o consumo de energia do ar condicionado.



Electricity Monitoring ▶

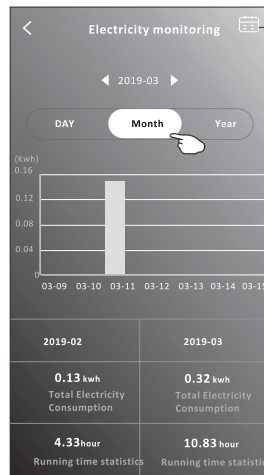
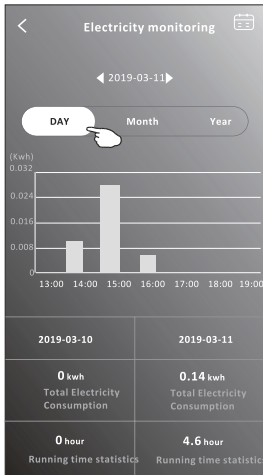

Você pode tocar nesse botão para abrir o calendário e, então, selecionar a data.

8. Toque no botão "  " se ele aparecer no ecrã.

Self-Cleaning

Verifique os detalhes da função de autolimpeza no manual de instruções do utilizador.

9. Toque no botão "8 °C Heat" se ele aparecer no ecrã.

Essa função mantém a temperatura ambiente acima de 8 °C.

Verifique os detalhes da função de aquecimento a 8 °C no manual de instruções do utilizador.

10. Toque no botão "Reservation" se ele aparecer no ecrã.

É possível definir o horário, dias de repetição, temperatura, modo, velocidade do ventilador, e fluxo de ar conforme desejado, e clicar em Save para ativar a função.

O ar condicionado automaticamente lerá as suas configurações no horário definido.



8°C Heat



Reservation ▶

Reservation	
14	17
15	18
16	19
17	20
18	21

Repeat setting **Monday... >**

Temperature **25°C >**

Mode **Cool >**

Fan Speed **Mid >**

Precision Air Flow **Up-Down Swing >**

Save

Reservation **+**

16:19:00

ON, Cool, Mid, Up-Down Swing 25°C, M...

After the reservation is setup, the air conditioner will automatically reach your setrequirement at your appointment time.

Controlo de ar condicionado

Formulário de controlo 2 - Mais funções

11. Toque no Self-diagnosis se ele aparecer no ecrã.

O ar condicionado se autodiagnosticará, indicando o código de erro e as instruções para resolver o problema, se isso for possível.

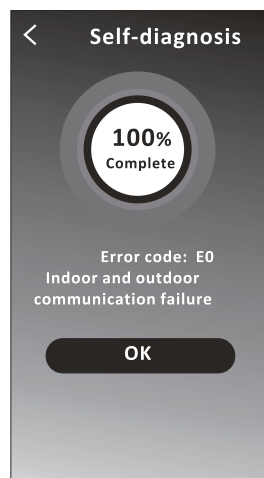
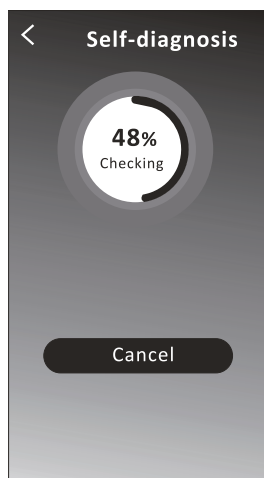

12. Toque no botão "  " se ele aparecer no ecrã.

Photosensitive

Essa função permitirá que o ar condicionado ligue / desligue o ecrã automaticamente de acordo com a intensidade de luz.

13. Toque no botão "  " se ele aparecer no ecrã.

Soft Wind

Nessa função, o ar condicionado soprará ar suavemente nos micro-orifícios do defletor.

Controlo de ar condicionado

Detalhes e gerenciamento de dispositivo

Toque em  no formulário de controlo 1 ou toque em ... no formulário de controlo 2, entre no ecrã de detalhes do dispositivo.

Aqui, você poderá obter algumas informações úteis e compartilhar o dispositivo com outras contas. Verifique as imagens e as instruções a seguir cuidadosamente.

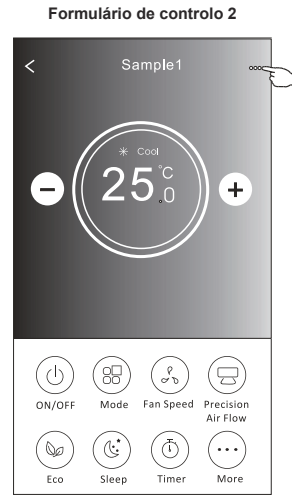
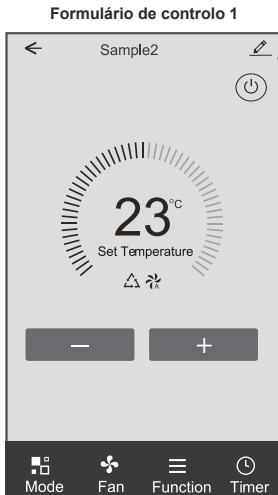

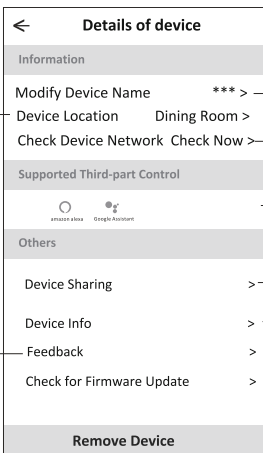
		
Toque para mudar a localização do dispositivo para outra sala.	Device Location Dining Room >	
	Check Device Network Check Now >	Toque para conferir o estado da rede.
	Supported Third-part Control	Toque para obter a instrução para conectar a Amazon Alexa ou o Google Assistant voice controller.
	Device Sharing >	Toque para compartilhar o dispositivo com outra conta.
Informar o administrador da APP sobre os problemas ou algumas sugestões de MAC address/Time Zone/Wi-Fi single strength	Feedback >	Toque para verificar Virtual ID/Wi-Fi name/IP address MAC address/Time Zone/Wi-Fi single strength
	Check for Firmware Update >	Verificar e atualizar o firmware
	Remove Device	Toque para remover o dispositivo. Ele será reiniciado automaticamente ao ser apagado.

Controlo de ar condicionado

Detalhes e gerenciamento de dispositivo

Como compartilhar o dispositivo com outra conta?

1. Toque em "Device Sharing" e abra o ecrã "Device Sharing".
2. Toque em "Add Sharing".
3. Selecione a região e digite a conta que deseja compartilhar.
4. Toque em "Completed". A conta aparecerá na sua lista de compartilhamento.
5. Os membros que receberem o compartilhamento deverão tocar no ecrã principal, deslizará-la para baixo e segurar. Isso atualizará a lista de dispositivos.

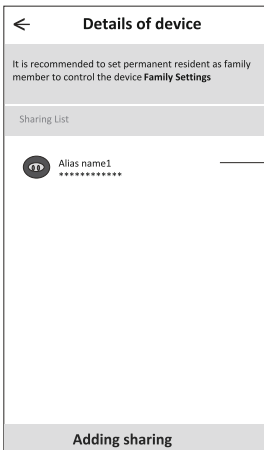
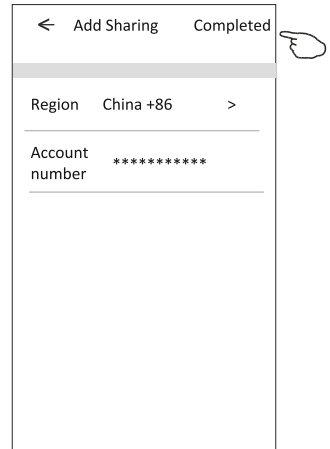
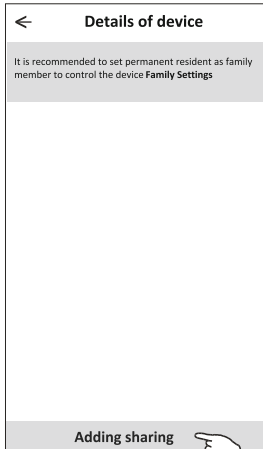
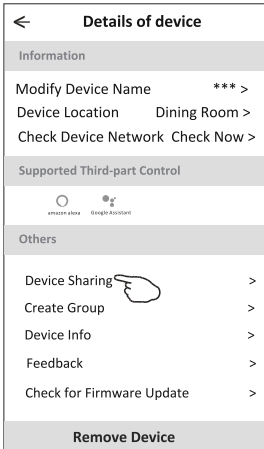

Segure a barra por cerca de 3s. Em seguida, você poderá apagar a conta de compartilhamento.

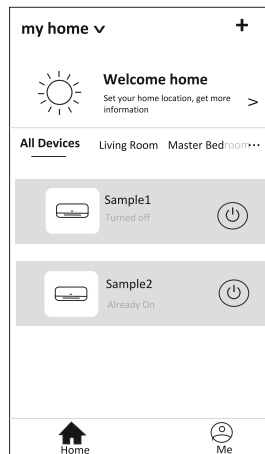

Pressione e deslize para baixo para atualizar a lista de dispositivos.

Configuração de perfil de conta

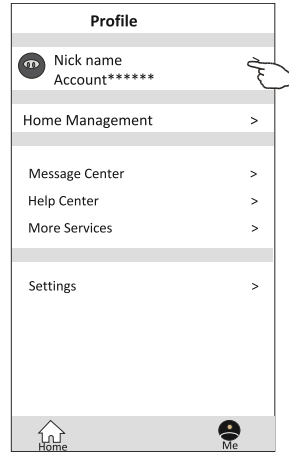
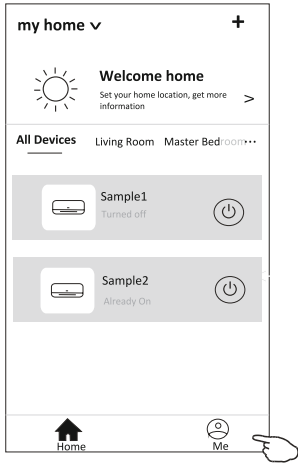

Altere o nome de utilizador

Edit name

Account one |

Cancel Save

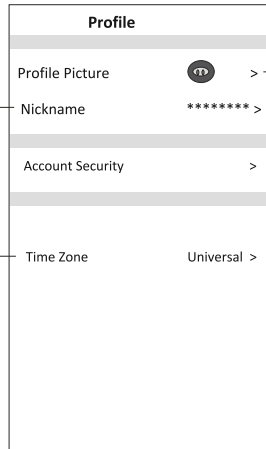

Selecione uma imagem para a sua conta a partir de algum local

Selecione o fuso horário

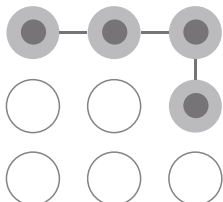

Definir uma senha de padrão para executar o APP.

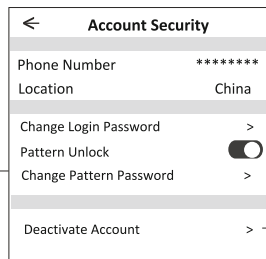

Alterar a senha, como redefinição de senha, na página 7

Toque na chave para ativar ou desativar a senha de padrão.

Desative a conta com cuidado para que todos os dados sejam apagados.

Gestão Home (Família)

1. Toque no nome da Home no canto superior esquerdo do ecrã Principal e seleccione o Home Management. Ou toque em Me e em Home Management.
2. Toque em uma das famílias da lista de famílias e vá para o ecrã Family Settings.

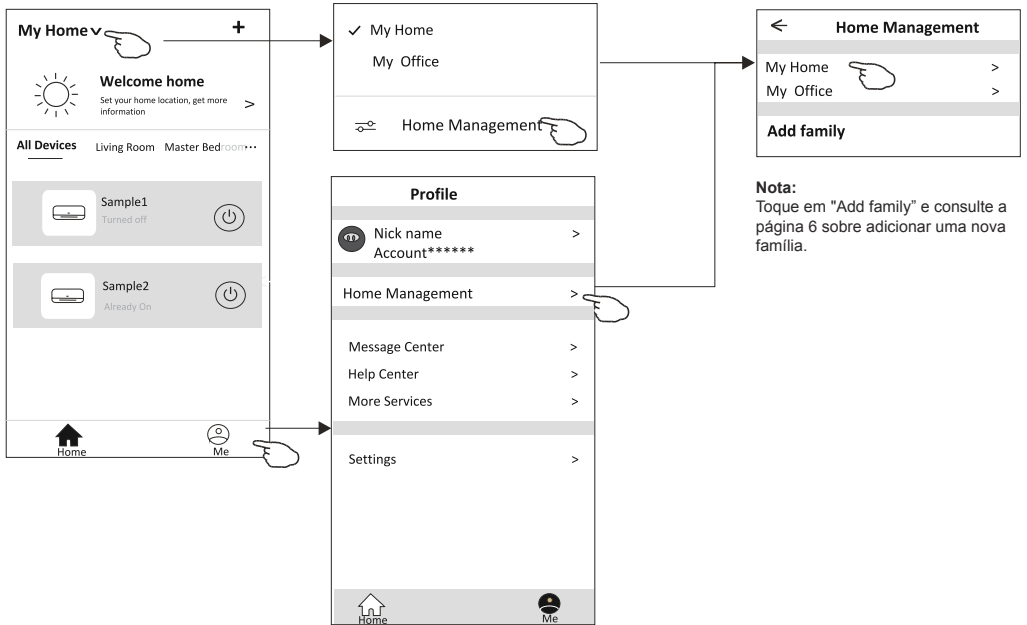

3. Defina a família de acordo com os indicadores a seguir.

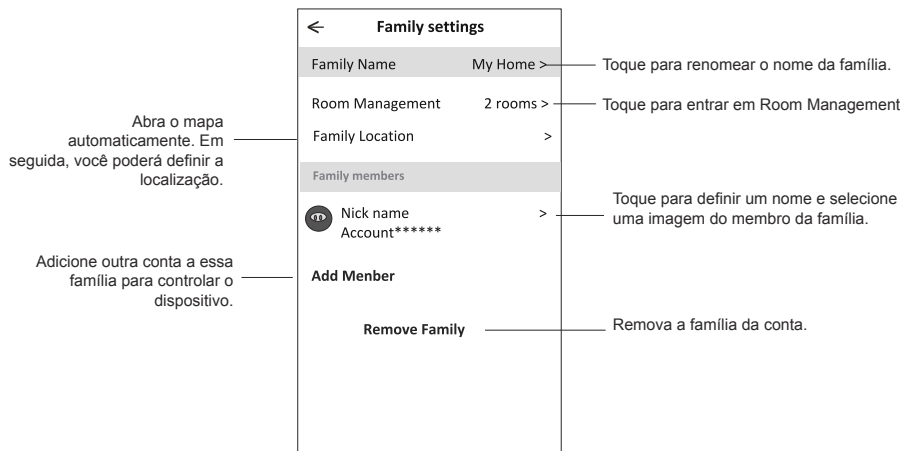

Aviso prévio

1. Para atualização técnica, pode haver um desvio dos itens reais do que está no manual. Expressamos as nossas desculpas. Consulte o seu produto e APP reais.
2. O APP do condicionador de ar inteligente pode ser alterado sem aviso prévio para a melhoria da qualidade e também ser excluído, dependendo das circunstâncias das empresas de manufatura.
3. Caso a intensidade do sinal Wi-Fi seja enfraquecida, o Aplicativo inteligente pode ser desconectado. Portanto, certifique-se de que a unidade interna esteja próxima ao roteador sem fio.
4. A função do servidor DHCP deve ser ativada para o roteador sem fio.
5. A conexão com a Internet pode falhar devido a problemas de firewall. Nesse caso, entre em contato com o seu provedor de serviços de Internet.
6. Para a segurança do sistema de telemóvel inteligente e a configuração de rede, certifique-se de que o APP do ar condicionado inteligente seja confiável.

Resolução de problemas

Descrição	Análise da causa
O ar condicionado não pode ser configurado com sucesso	<ol style="list-style-type: none">1. Verifique se o roteador WLAN SSID e a senha estão corretos.2. Verifique se são necessárias configurações adicionais para o roteador WLAN, conforme o mostrado abaixo.<ol style="list-style-type: none">1) Roteador por firewall próprio ou por PC2) Filtro de endereço MAC3) SSID oculto4) Servidor DHCP <p>Reinicie o roteador WLAN, o dispositivo móvel e o ar condicionado (módulo WLAN), conecte o ar condicionado e o modo CF novamente. Antes de reiniciar, verifique se ninguém está conectado ao mesmo ar condicionado.</p>
O telemóvel não pode controlar o ar condicionado	<ol style="list-style-type: none">1. Quando o ar condicionado (módulo WLAN) for reiniciado e o APP mostrar a remoção de dispositivo, ignore essa confirmação fará com que o dispositivo móvel perca as permissões de controlo do ar condicionado. Será necessário conectar o ar condicionado ao modo CF novamente.2. Caso haja uma falha de energia, o dispositivo móvel perderá o controlo de permissões do ar condicionado por três minutos após uma falha de energia. As notificações agora serão mostradas para o dispositivo móvel. Se você não puder controlar o APP do ar condicionado mesmo após a energia voltar, será necessário conectar o ar condicionado ao modo CF novamente.
O telemóvel não consegue encontrar o ar condicionado	<ol style="list-style-type: none">1. Visor do ar condicionado está desligado. Verifique as seguintes condições.<ol style="list-style-type: none">1) O ar condicionado foi reconfigurado.2) O ar condicionado está desligado.3) Roteador sem energia.4) O ar condicionado não se pode conectar ao roteador.5) O ar condicionado não pode se conectar à rede pelo roteador.6) O dispositivo móvel não pode se conectar à rede.2. Após adicionar o dispositivo, será removido da lista. Pressione e deslize para baixo para atualizar a lista de dispositivos. Se não houver mudança, desligue o APP e tente novamente.

Dichiarazioni

Dichiarazione sull'interferenza della Commissione Federale delle Comunicazioni (FCC)

FCC ID: 2ANDL-TCWBRCU1

Il dispositivo è conforme alla parte 15 delle norme FCC. Il funzionamento è soggetto alle seguenti due condizioni:

(1) Il dispositivo non deve causare interferenze dannose e (2) il dispositivo deve tollerare qualsiasi interferenza ricevuta, comprese quelle che potrebbero causare un funzionamento imprevisto.

Qualsiasi modifica o alterazione non espressamente approvata dalla parte responsabile della conformità potrebbe invalidare l'autorizzazione all'uso dell'apparecchiatura da parte dell'utente. Nota: l'apparecchiatura è stata testata e trovata conforme ai limiti previsti per i dispositivi digitali di Classe B, secondo la parte 15 delle norme FCC. I limiti sono stati progettati per fornire una protezione ragionevole contro interferenze dannose in installazioni residenziali. L'apparecchiatura genera, utilizza e può irradiare energia a radiofrequenza; se non installata e utilizzata secondo le istruzioni, potrebbe causare interferenze dannose alle comunicazioni radio. Tuttavia, non è possibile garantire che non si verifichino interferenze in una particolare installazione. Se l'apparecchiatura causa interferenze dannose alla ricezione radio o televisiva, che possono essere determinate accendendo e spegnendo l'apparecchiatura, l'utente può correggere l'interferenza adottando una o più delle seguenti misure:

- Orientare o riposizionare l'antenna ricevente.
- Aumentare la distanza tra l'apparecchio e il ricevitore.
- Collegare l'apparecchio a una presa di corrente diversa da quella a cui è collegato il ricevitore.
- Rivolgersi al rivenditore o a un tecnico radio/TV esperto per assistenza.

Dichiarazione di esposizione alle radiazioni FCC

L'apparecchiatura è conforme ai limiti di esposizione alle radiazioni stabiliti dalla FCC per un ambiente non controllato.

Durante l'installazione o il funzionamento dell'apparecchiatura, garantire una distanza minima di 20 cm tra il radiatore e il proprio corpo.

Esposizione alle radiofrequenze: mantenere una distanza di 20 cm tra l'antenna e l'utente ed evitare di posizionare il modulo trasmettitore insieme ad altri trasmettitori o antenne.

Dichiarazione ISED

Etichetta di conformità ICES-003: Innovazione, Scienza e Sviluppo Economico del Canada: CAN ICES-3 (B)/NMB-3(B)

Il dispositivo contiene trasmettitori/ricevitori esenti da licenza conformi alle norme RSS esenti da licenza di Innovazione, Scienza e Sviluppo Economico del Canada. Il funzionamento è soggetto alle seguenti due condizioni:

1. Il dispositivo non deve causare interferenze.
2. Il dispositivo deve tollerare qualsiasi interferenza, comprese quelle che potrebbero causare un funzionamento imprevisto del dispositivo stesso.

L'apparecchiatura è conforme ai limiti di esposizione alle radiazioni stabiliti dalla norma ISED RSS-102 per un ambiente non controllato. Durante l'installazione o il funzionamento dell'apparecchiatura, garantire una distanza minima di 20 cm tra il radiatore e qualsiasi parte del corpo.

CONTENUTO

A black circle containing the white text "IT".

IT

- 01 Specifiche del modulo Wi-Fi
- 02 Installare il modulo Wi-Fi (opzionale)
- 03 Scarica e installa l'app
- 04 Attivare l'app
- 05 Registrati
- 07 Accedi
- 09 Aggiungi dispositivo
- 12 Controllo del climatizzatore
- 30 Gestione dell'account
- 32 Risoluzione dei problemi

Specifiche e guida operativa del modulo Wi-Fi

1. Specifiche minime dello smartphone:

Versione 5.0 o superiore di Android

Versione 9.0 o superiore di IOS

2. Parametri di base del modulo Wi-Fi

Parametri	Dettagli
Frequenza di rete	2,400 - 2,4835GHz
Standardi WLAN	IEEE 802.11 b/g/n (canali 1-14, canali 1-13 per EU/AU, canali 1-11 per US/CA)
Supporto della pila di protocolli	IPv4/TCP/UDP/HTTPS/TLS/DNS
Supporto di sicurezza	WEP/WPA/WPA2/AES128
Supporto tipo di rete	STA/AP/STA+AP
Potenza massima RF	18,5 dbm
Frequenza Bluetooth	2,402 - 2,480GHz
Potenza RF Bluetooth	9 dbm

3. Guida operativa. Utilizzare le seguenti semplici istruzioni come riferimento.

Fasi operative	Elementi operativi	Nuovo account	Reinstallare l'APP (Registrato in precedenza)
Fase 1	Scarica e installa l'app	Sì	Sì
Fase 2	Attiva APP	Sì	Sì
Fase 3	Registra account	Sì	NO
Fase 4	Accedi	Sì	Sì
Fase 5	Aggiungi dispositivo al controllo	Sì	Il dispositivo registrato verrà mantenuto

Nota:

Se hai già registrato un account e aggiunto un dispositivo in precedenza, quando reinstalli l'app ed effettui l'accesso, il dispositivo aggiunto verrà mantenuto.

Installare il modulo Wi-Fi (opzionale)

1. Aprire il pannello dell'unità interna.

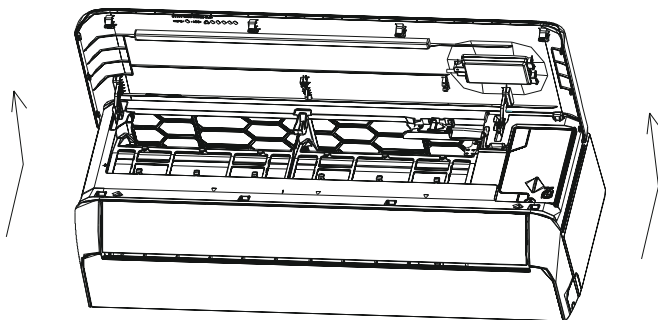

2. Rimuovere il coperchio del Wi-Fi USB, seguire la freccia e inserire il modulo Wi-Fi USB nell'apposito slot USB del telaio.

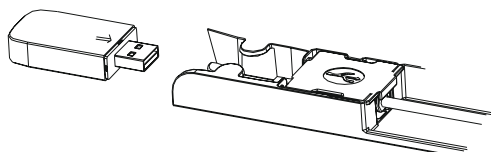
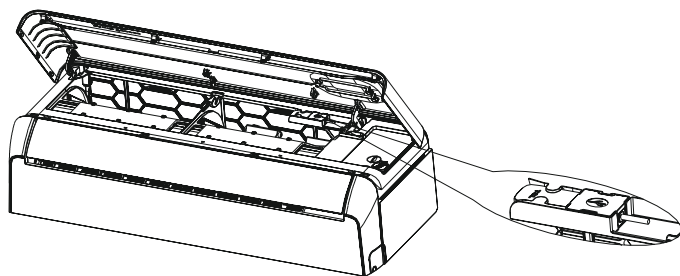

Scarica e installa l'app



SmartLife-SmartHome

Per smartphone Android

Metodo 1: Scansiona il codice QR con lo scanner del browser, scarica e installa l'APP.

Metodo 2: Apri "Play Store" di Google sul tuo smartphone e cerca "SmartLife-SmartHome", scarica e installa l'APP.



Per smartphone iOS

Metodo 1: Scansiona il codice QR e segui le istruzioni per accedere all'App Store, scaricare e installare l'app.

Metodo 2: Apri l'App Store di Apple sul tuo smartphone e cerca "SmartLife-SmartHome", scarica e installa l'app.



Nota:

Abilita i permessi di archiviazione/posizione/fotocamera per l'app durante l'installazione. In caso contrario, potrebbero verificarsi alcuni problemi durante il funzionamento.

Attivare l'app

Quando si utilizza l'app per la prima volta, è necessario attivarla.

1. Avviare l'app "Smart Life" sul proprio smartphone.



SmartLife-SmartHome

2. Metodo 1: Tocca il pulsante "Scansiona" e scansiona il codice QR "Attiva codice QR" a destra.

Metodo 2: Tocca "o Inserisci codice di attivazione" nella parte inferiore dello schermo, quindi inserisci il codice di attivazione e tocca "CONFERMA".

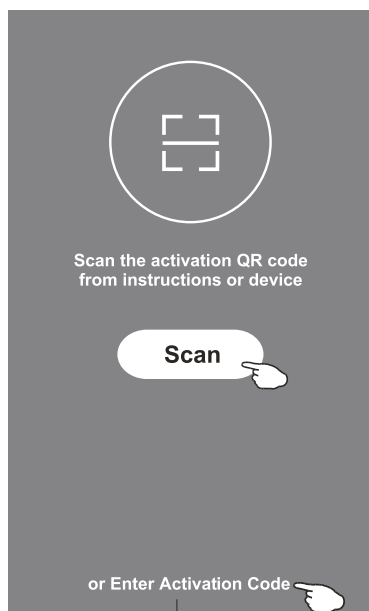

Attiva codice QR e codice di attivazione



Nota: Senza il codice QR o il codice di attivazione non è possibile scaricare e utilizzare l'APP, conservali in un luogo sicuro.

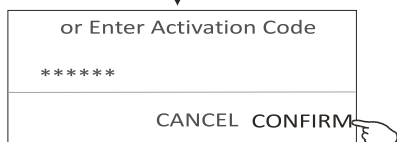

Registrati

1. Se non hai un account, premi il pulsante "Register".
2. Leggi l'Informativa sulla privacy e tocca "Agree".

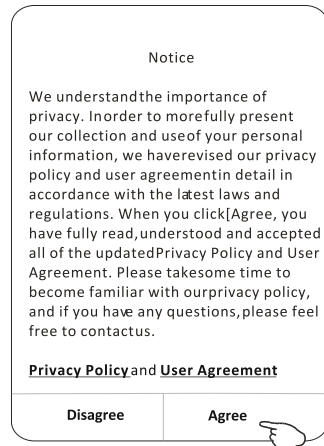
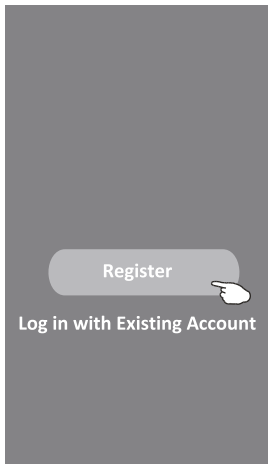

3. Clicca su ">" e seleziona il Paese.
4. Inserisci il tuo indirizzo e-mail.
5. Clicca sul pulsante "Obtain verification code".

Cerca il Paese o scorri verso l'alto/il basso per cercare e selezionare il Paese.

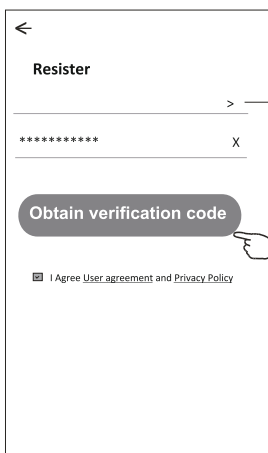

Inserisci qui il tuo indirizzo e-mail



Registrati

6. Inserisci il codice di verifica che hai ricevuto nella tua e-mail.
7. Imposta una password composta da 6-20 caratteri, inclusi caratteri e numeri.
8. Clicca su "Done".

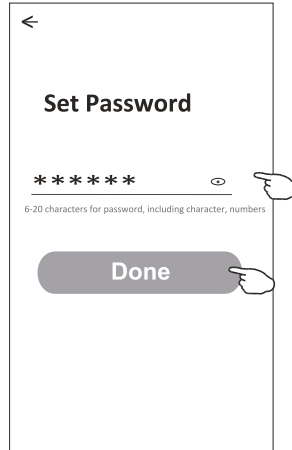
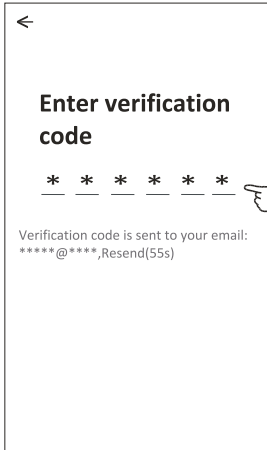

Accedi

1. Clicca su "Log in with existing account".
2. Inserisci l'account registrato e la password.
3. Tocca il pulsante "Log in".

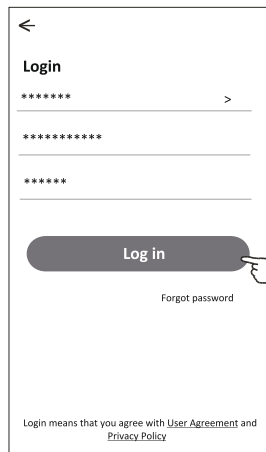
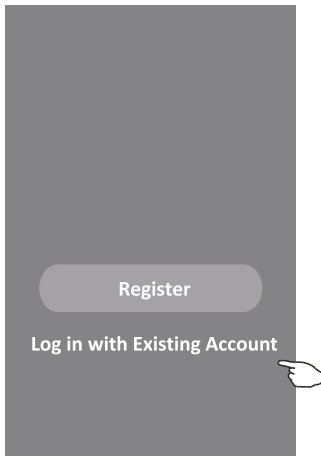

Accedi al tuo account qui
Inserisci la password

Accedi

Quando si utilizza l'app per la prima volta, è necessario creare una famiglia:

4. Clicca su "Create family".
5. Inserisci il nome della famiglia.
6. Inserisci la posizione.
7. Seleziona le stanze predefinite e aggiungi nuove stanze.
8. Clicca su "Done" e "Completed".



Family created successfully
View family Completed

Seleziona la stanza consigliata o creane una nuova, quindi fai clic su Done.

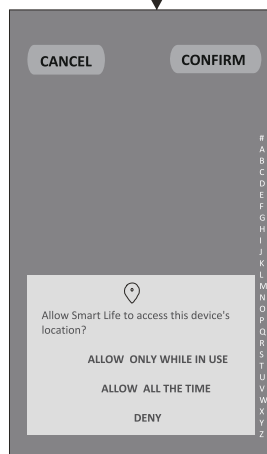
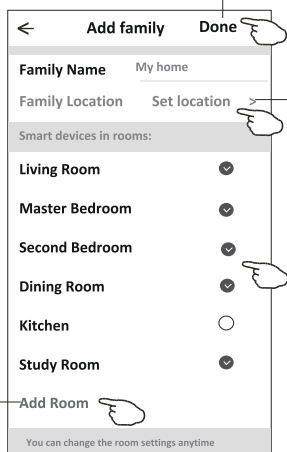
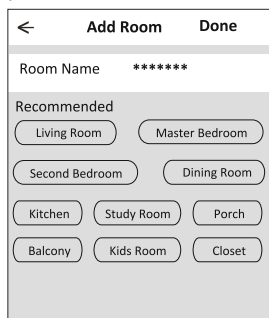

Nota:
L'app può attivare la mappa del tuo telefono e tu puoi impostare la tua posizione.

Password dimenticata

Se avete dimenticato la password o desiderate reimpostarla, procedete come segue:

1. Clicca su "Forgot password".
2. Inserisci il tuo account (indirizzo e-mail) e tocca il pulsante "Obtain verification code".
3. Inserisci il codice di verifica ricevuto nella tua e-mail.
4. Imposta la nuova password e tocca il pulsante "Done".

User Agreement and [Privacy Policy](#)'."/>

←

Login

***** >

Email address

Password

Log in

[Forgot password](#)

Login means that you agree with [User Agreement](#) and [Privacy Policy](#)

←

Forgot password

***** >

***** X

Obtain verification code

←

Enter verification code

* * * * *

Verification code is sent to your email:
***** ,Resend(55s)

←

Set Password

6-20 characters for password, including character, numbers

Done

Aggiungi dispositivo

Esistono 3 metodi per aggiungere un dispositivo.

1- Modalità CF

1. Accendere l'unità interna, senza avviare il climatizzatore.
2. Fare clic su "+" nell'angolo in alto a destra della schermata "Home" o toccare "Add device" nella stanza in cui non è presente alcun dispositivo.
3. Toccare il logo "Air conditioner(BT+Wi-Fi)".
4. Seguire le istruzioni riportate nella schermata successiva per ripristinare il modulo Wi-Fi, quindi selezionare "Confirm the device is reset" e toccare "Next".
5. Immettere la password Wi-Fi, che è la stessa dello smartphone collegato, quindi toccare "Next".
6. È possibile visualizzare la percentuale di avanzamento del processo di connessione, mentre sul display dell'unità interna acceso lampeggiano le sigle "PP", "SA" e "AP".
 "PP" significa "Ricerca del router"
 "SA" significa "Connesso al router"
 "AP" significa "Connesso al server"

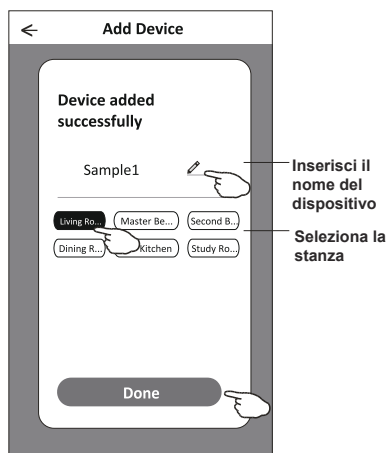
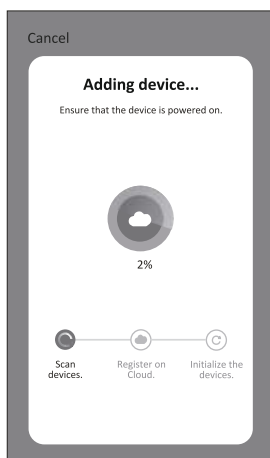
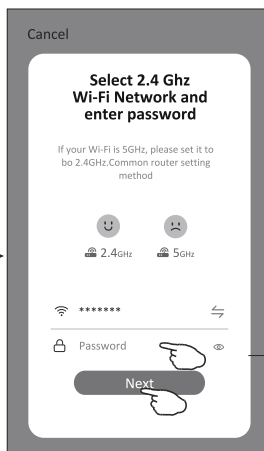
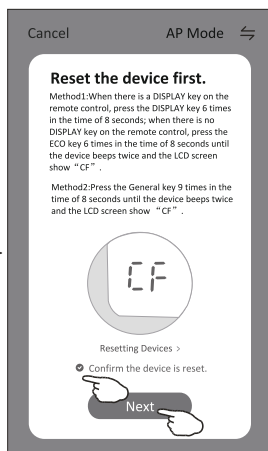
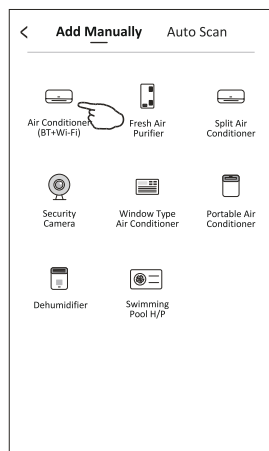
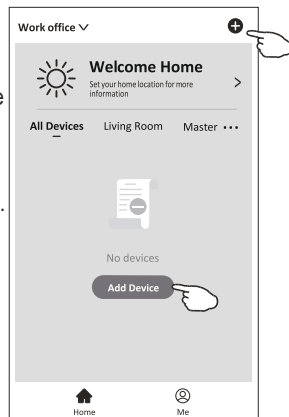

Aggiungi dispositivo

Esistono 3 metodi per aggiungere un dispositivo.

2-Modalità AP

1. Accendere l'unità interna, senza avviare il climatizzatore.
2. Fare clic su "+" nell'angolo in alto a destra della schermata "Home" o toccare "Add device" nella stanza in cui non è presente alcun dispositivo.
3. Toccare il logo "Air conditioner (BT+Wi-Fi)".
4. Toccare ⇨ nell'angolo in alto a destra e selezionare "AP Mode", quindi seguire le istruzioni sullo schermo per ripristinare il modulo Wi-Fi, quindi selezionare "Confirm the device is reset" e toccare "Next".
5. Inserire la password Wi-Fi, che è la stessa di quella dello smartphone collegato, quindi toccare "Next".
6. Leggere attentamente le istruzioni e toccare "Connect now".
7. Selezionare "SmartLife-****" nella schermata di configurazione della rete, quindi toccare "←".
8. È possibile visualizzare la percentuale di avanzamento del processo di connessione; contemporaneamente, sullo schermo dell'unità interna accesa lampeggeranno le sigle "PP", 'SA' e "AP".
 "PP" significa "Ricerca del router"
 "SA" significa "Connesso al router"
 "AP" significa "Connesso al server"

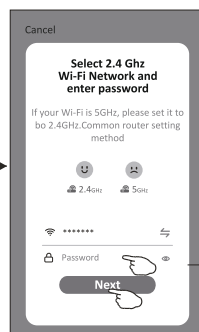
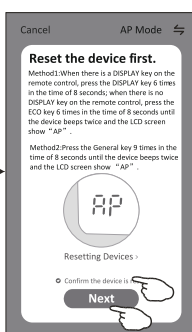
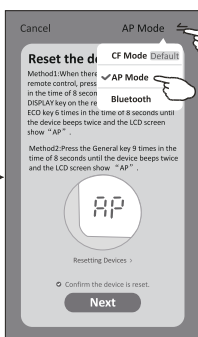
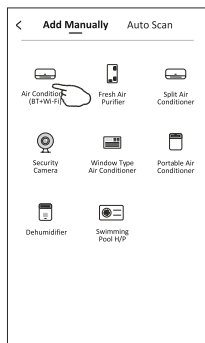
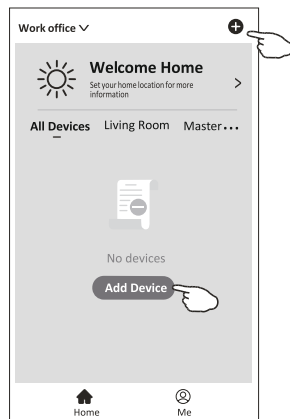

Inserisci la password

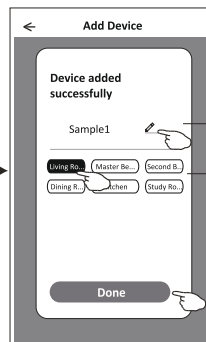
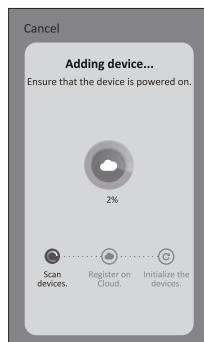
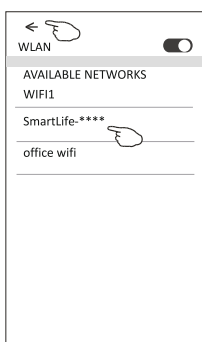

Inserisci il nome del dispositivo

Seleziona la stanza

Aggiungi dispositivo

Esistono 3 metodi per aggiungere un dispositivo.

3-Modalità Bluetooth

1. Accendere l'unità interna, senza avviare il climatizzatore.
2. Fare clic su "+" nell'angolo in alto a destra della schermata "Home" o toccare "Add device" nella stanza in cui non è presente alcun dispositivo.
3. Toccare il logo "Air conditioner(BT+Wi-Fi)".
4. Assicurarsi che il Bluetooth dello smartphone sia disponibile.
5. Toccare ⇐ nell'angolo in alto a destra e selezionare "Bluetooth", quindi seguire le istruzioni sullo schermo per ripristinare il modulo Wi-Fi, quindi selezionare "Confirm the blue tooth is reset" e toccare "Next".
6. Selezionare uno dei dispositivi trovati e toccare "+"
7. Inserire la password Wi-Fi, che è la stessa di quella dello smartphone collegato, quindi toccare "Next".
8. È possibile visualizzare la percentuale di avanzamento del processo di connessione, mentre sullo schermo dell'unità interna accesa lampeggiano le sigle "PP", 'SA' e "AP".

"PP" significa "Ricerca del router"
 "SA" significa "Connesso al router"
 "AP" significa "Connesso al server"

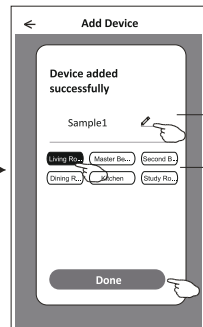
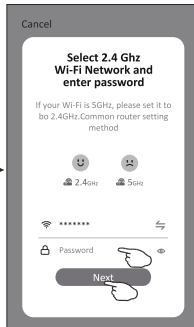
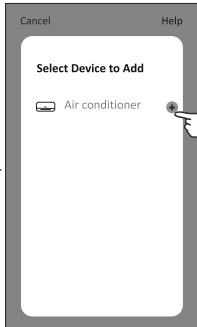
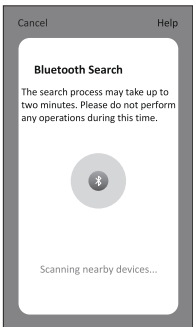
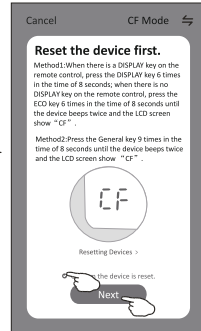
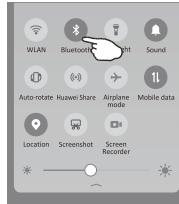
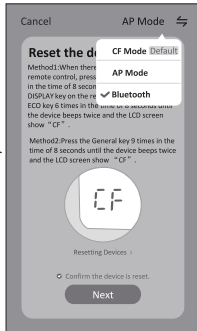
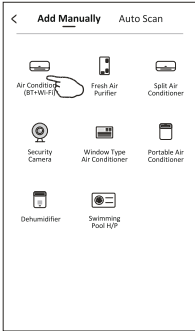
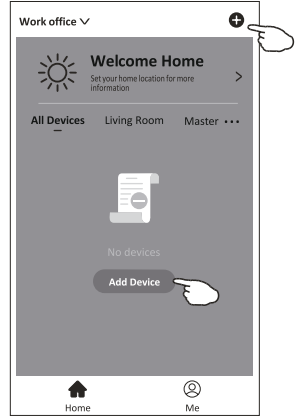

Inserisci il nome del dispositivo
 Seleziona la stanza

Controllo del climatizzatore

Dopo aver aggiunto il dispositivo, verrà visualizzata automaticamente la schermata di controllo del dispositivo.

La schermata di controllo del dispositivo verrà visualizzata manualmente toccando il nome del dispositivo nella schermata iniziale.

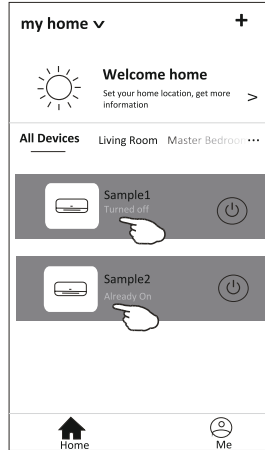

Nota:

Esistono due diversi metodi di controllo in base al diverso software o firmware del modulo Wi-Fi.

Leggere attentamente il manuale in base all'interfaccia di controllo effettiva.

Forma di controllo 1

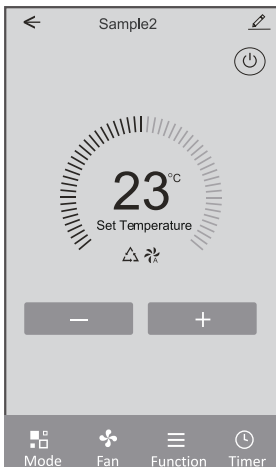

Forma di controllo 2

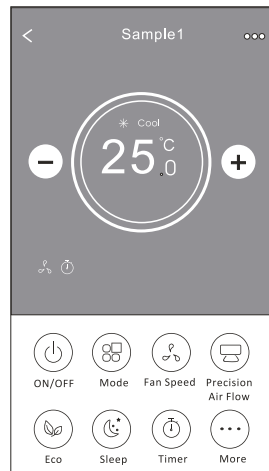

Controllo del climatizzatore

Forma di controllo 1

Interfaccia di controllo principale

Torna alla schermata iniziale

Indicatore di temperatura impostata

Ridurre la temperatura impostata

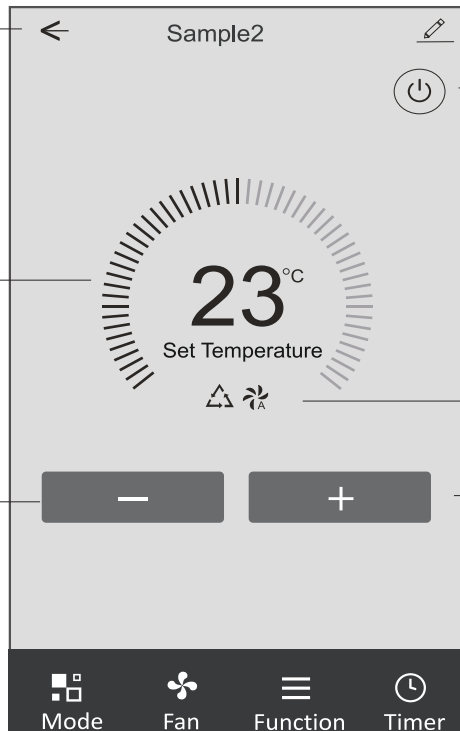

Dettagli sul dispositivo e gestione

Accensione/ spegnimento del climatizzatore

Indicatore di modalità/ velocità della ventola/ funzioni selezionate

Aumento della temperatura impostata

Controllo del climatizzatore

Forma di controllo 1 - Configurazione della modalità

1. Toccare Mode per visualizzare la schermata Mode (Modalità).
2. Selezionare una delle modalità Feel/Cool/Heat/Dry/Fan (Feel/Raffredd./Riscald./Asciugatura/Ventilazione).
3. Toccare una qualsiasi parte vicino alla temperatura impostata per annullare l'impostazione della modalità.

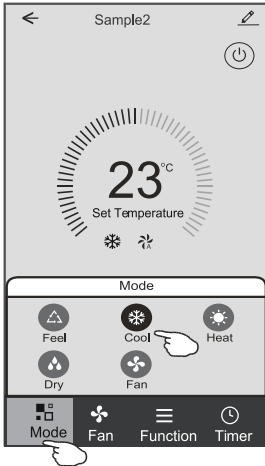

Forma di controllo 1 - Selezione della velocità della ventola

1. Toccare Fan per visualizzare la schermata Fan (Ventilazione).
2. Selezionare una delle velocità della ventola High/med/Low/Auto (Alta/Media/Bassa/Auto).
3. Toccare una qualsiasi delle parti vicino alla temperatura impostata per annullare la selezione.

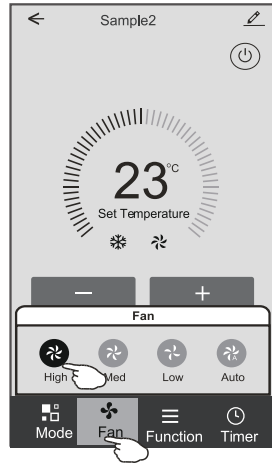

Forma di controllo 1 - Configurazione della funzione

1. Toccare Function per visualizzare la schermata Funzione.
2. Selezionare una delle funzioni Sleep/Turbo/ECO (Sospensione/Turbo/ECO).
3. Selezionare UP-DOWN/LEFT-RIGHT per l'oscillazione automatica con direzione UP-DOWN/LEFT-RIGHT (SU-GIÙ / SINISTRA-DESTRA).
4. Toccare una qualsiasi parte della temperatura impostata per annullare l'impostazione della funzione.

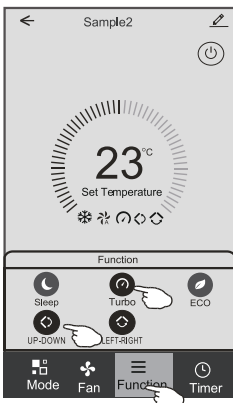

Forma di controllo 1 - Aggiunta del timer

1. Toccare Timer per visualizzare la schermata Aggiunta del timer.
2. Toccare Add Timer.

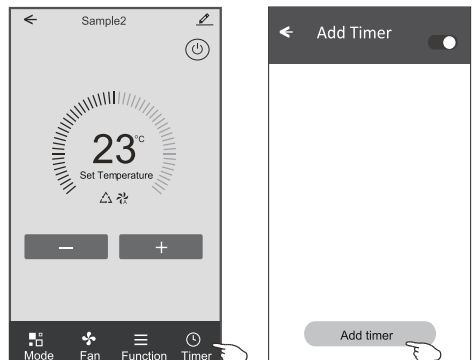

Controllo del climatizzatore

Forma di controllo 1 - Aggiunta del timer

3. Selezionare l'ora, i giorni di ripetizione e l'accensione/spengimento del timer.
4. Selezionare Modalità/Velocità della ventola/Funzione e selezionare la temperatura imposta per il timer acceso.
5. Toccare Save per aggiungere il timer.

Timer acceso

Timer spento

Annotations for 'Timer acceso':

- Annulla il timer: Cancel
- Regolazione dell'ora: 12-18 (hours), 07-13 (minutes)
- Impostazione della modalità: Mode (Cool >)
- Regolazione della velocità della ventola: Fan (Auto >)
- Regolazione della temperatura: Set Temperature (23°C >)

Annotations for 'Timer spento':

- Imposta timer: Save
- Regolazione dei minuti: 25-31 (minutes)
- Regolazione settimanale: Mon, Tues, Wed, Thur, Fri, Sat, Sun
- Regolazione accensione/spengimento timer: Timer Off (checked)

Forma di controllo 1 - Gestione del timer

1. Toccare la barra del timer per modificare il timer come processo di aggiunta del timer.
2. Fare clic sull'interruttore per abilitare o disabilitare il timer.
3. Tenere premuta la barra del timer per circa 3 secondi e apparirà la schermata Remove Timer, toccare CONFIRM, e il timer verrà eliminato.

← Add Timer

Timer accuracy is +/- 30 seconds

12:20
Once
Timer:Off

12:20
Mon, Tue, Wed, Thurs

Timer: On 16°C Cool Turbo UP-DOWN

Add timer

Remove Timer

Remove the timer?

CANCEL CONFIRM

Controllo del climatizzatore

Forma di controllo 2

Interfaccia di controllo principale

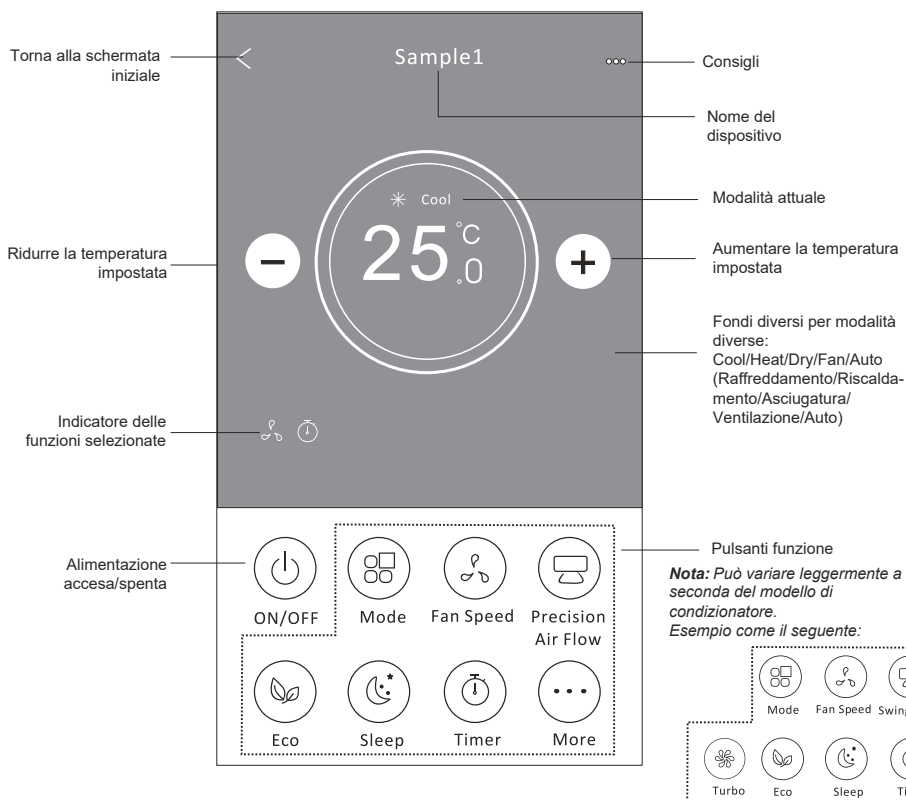

Controllo del climatizzatore

Forma di controllo 2 - Configurazione della modalità

1. Premere il pulsante Mode.
2. Ci sono 5 modalità nella schermata Mode, premere un pulsante per impostare la modalità di funzionamento del climatizzatore.
3. Premere il pulsante X per tornare alla schermata di controllo principale.
4. La modalità e lo sfondo cambieranno sullo schermo.

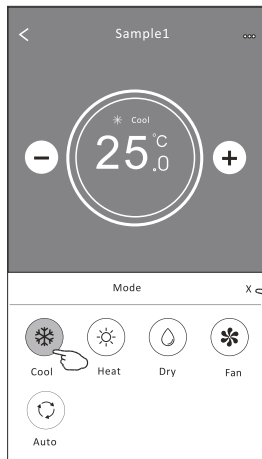
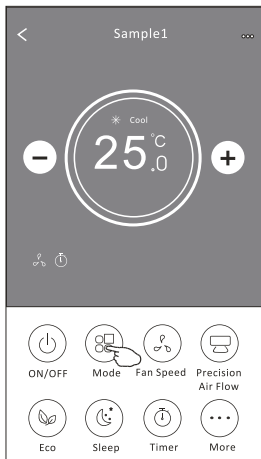

Nota: Per un controllo più comodo, leggere i dettagli di ciascuna modalità nel manuale d'uso.

Forma di controllo 2- Selezione della velocità della ventola

1. Premere il pulsante Fan speed.
2. Selezionare la velocità desiderata della ventola e toccarla.
3. Premere il pulsante X per tornare alla schermata di controllo principale.
4. L'indicatore della velocità selezionata della ventola apparirà sullo schermo.

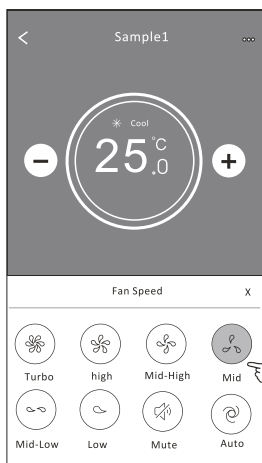
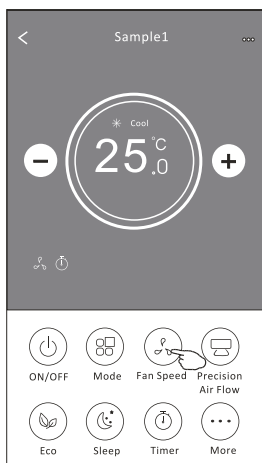

Modalità	Velocità della ventola
Cool (Raffreddamento)	Tutte le velocità
Fan (Ventilazione)	Tutte le velocità
Dry (Asciugatura)	
Heat (Riscald.)	Tutte le velocità
Auto	Tutte le velocità

Nota:

La velocità della ventola non può essere regolata in modalità Dry (Asciugatura).

Nota: Il display della velocità della ventola può apparire leggermente diverso a seconda del modello di climatizzatore.

Esempio come il seguente:

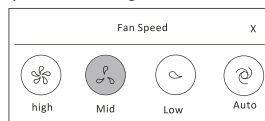

Controllo del climatizzatore

Forma di controllo 2 - Controllo del flusso d'aria

1. Premere il pulsante Precision Air Flow o Swing Flow.
2. Selezionare il flusso d'aria desiderato e toccarlo.
3. Premere il pulsante X per tornare alla schermata di controllo principale.
4. L'indicatore del flusso d'aria selezionato apparirà sullo schermo.

Nota: Per alcuni modelli senza ventilazione automatica sinistra-destra, se attivata, si sentirà un segnale acustico, ma non verrà eseguita alcuna azione.

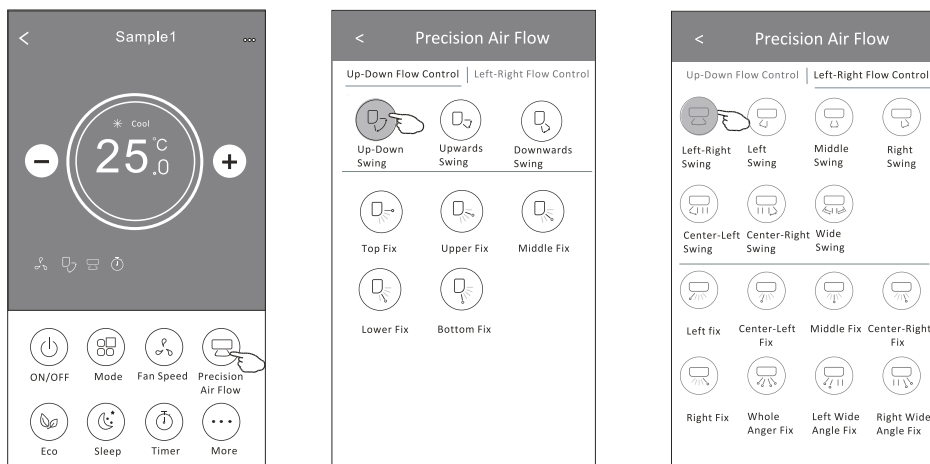

Nota: Le schermate per il controllo principale e il flusso d'aria possono apparire leggermente diverse a seconda del modello di climatizzatore. Esempio come il seguente:

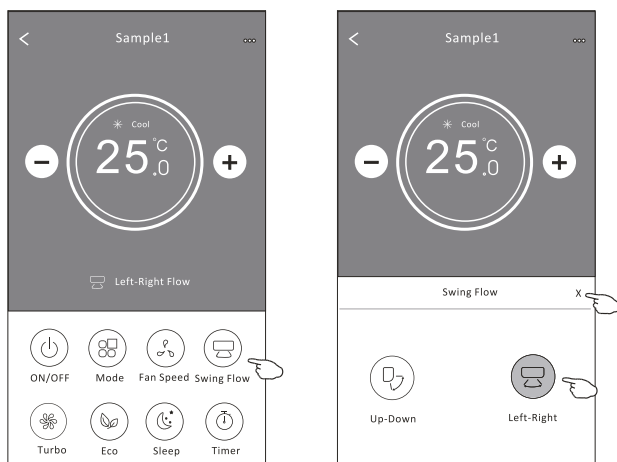

Controllo del climatizzatore

Forma di controllo 2 - Funzione ECO

1. Per attivare la funzione ECO, è sufficiente premere il pulsante: il pulsante si illuminerà e l'indicatore apparirà sulla schermata.
2. Premere nuovamente per disattivare la funzione.
3. Temperatura controllata per alcuni modelli di climatizzatore:
In modalità raffreddamento, la nuova temperatura impostata $\geq 26^{\circ}\text{C}$.
In modalità riscaldamento, la nuova temperatura impostata $\leq 25^{\circ}\text{C}$.

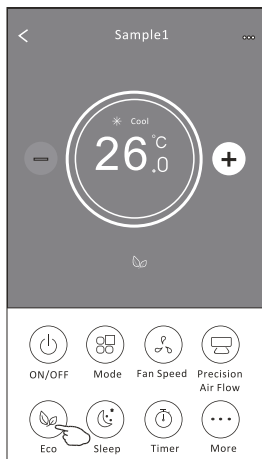
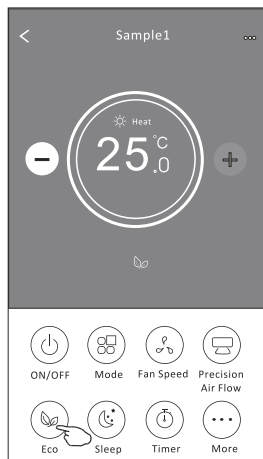

Modalità	ECO attivato
Cool (Raffreddamento)	Sì
Fan (Ventilazione)	
Dry (Asciugatura)	
Heat (Riscaldamento)	Sì
Auto	

ECO è disattivato in modalità Fan/Dry/Auto (Ventilazione/Asciugatura/Auto).

Nota: La schermata per il controllo principale e il metodo di controllo ECO possono apparire leggermente diversi a seconda del modello di climatizzatore. Esempio come il seguente:

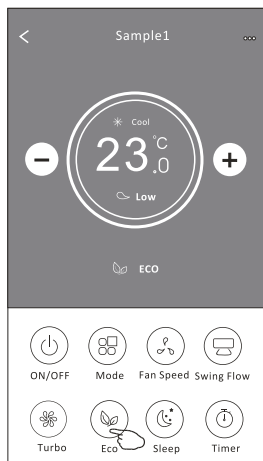

Nota:

ECO è disattivato anche in modalità Turbo/Sleep (Turbo/Sonno) per alcuni modelli di climatizzatori.

Controllo del climatizzatore

Forma di controllo 2 - Función Sleep

1. Premere il pulsante Sleep.
2. Scegliere la modalità Sleep (Sonno) desiderata e toccarla.
3. Premere il pulsante X per tornare alla schermata di controllo principale.
4. L'indicatore della modalità Sleep (Sonno) selezionata apparirà sullo schermo.

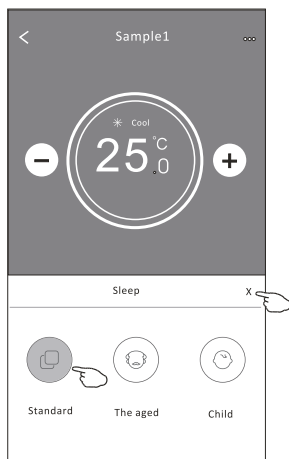
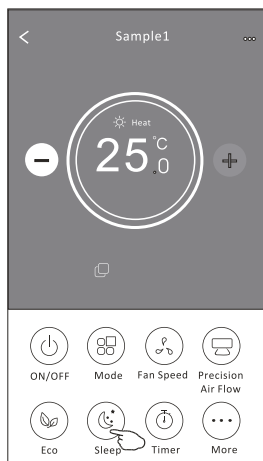

Modalità	Sleep (Sonno) attivato
Cool (Raffreddamento)	Sì
Fan (Ventilazione)	
Dry (Asciugatura)	
Heat (Riscaldamento)	Sì
Auto	

Sleep (Sonno) è disattivato in modalità Fan/ Dry/Auto (Ventilazione/Asciugatura/Auto).

Nota:

Il display del pannello di controllo principale può apparire leggermente diverso a seconda del modello di climatizzatore.

Esempio come il seguente:

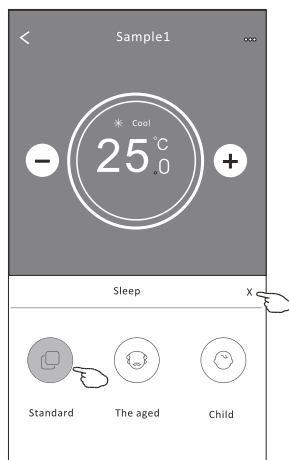
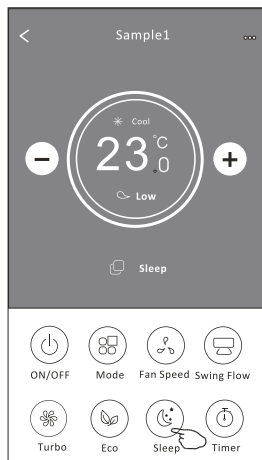

Nota:

La funzione Sleep è disattivata anche nella modalità Turbo/Sleep (Turbo/Sonno) per alcuni modelli di climatizzatori.

Controllo del climatizzatore

Forma di controllo 2 - Configuración del temporizador (encendido)

1. Premere il pulsante Timer.
2. Premere + nell'angolo in alto a destra della schermata principale del timer.
3. Selezionare Time/Repeat/Switch OFF, quindi premere Save.
4. Il timer (spento) apparirà nella schermata principale del timer.

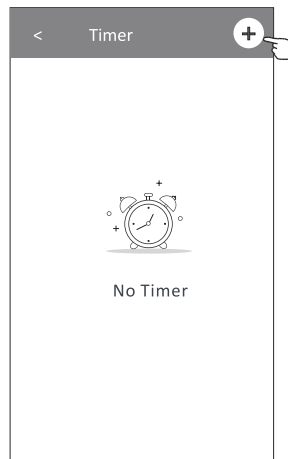
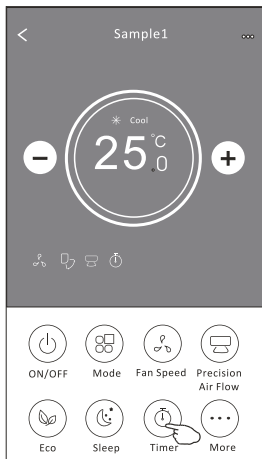

Premere repeat >, quindi premere i giorni di ripetizione desiderati o Once e infine premere Confirm per confermare la selezione.

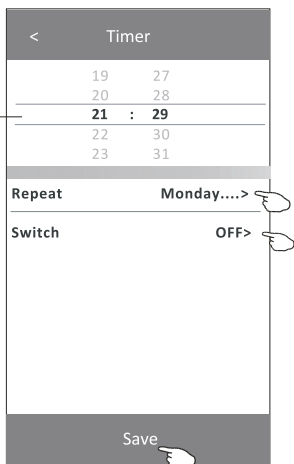

Scorri verso l'alto o verso il basso per selezionare l'ora

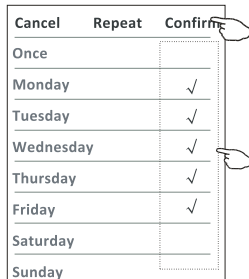

Premere Switch >, quindi scorrere lo schermo per selezionare ON e Confirm.

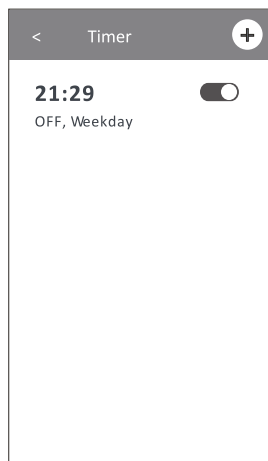
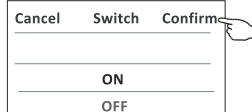

Controllo del climatizzatore

Forma di controllo 2 - Impostazione del timer (spegnimento)

1. Premere il pulsante Timer.
2. Premere + nell'angolo in alto a destra della schermata principale del timer.
3. Impostare Time/Repeat Date/Switch(ON)/Temperature/Mode/Fan speed/Air Flow come desiderato, quindi premere Save.
4. Il timer apparirà nella schermata principale del timer.

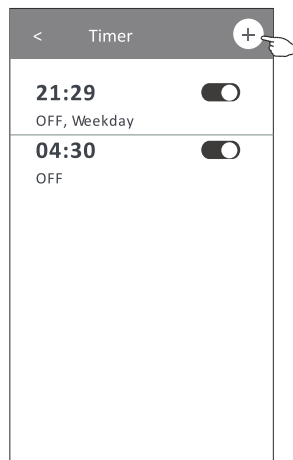
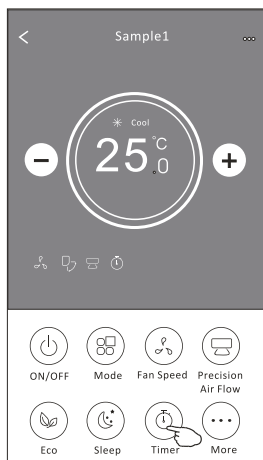

Premere Repeat >, quindi premere i giorni di ripetizione desiderati o Once e infine premere Confirm per confermare la selezione.

Scorri verso l'alto o verso il basso per selezionare l'ora

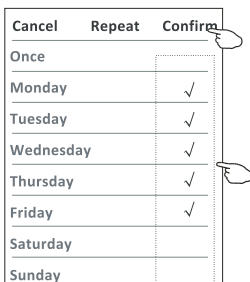
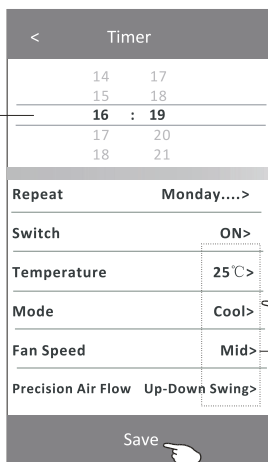

Premere Switch >, quindi scorrere lo schermo per selezionare ON e Confirm.

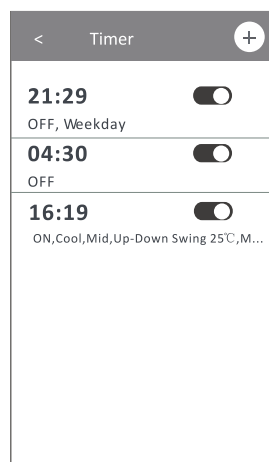
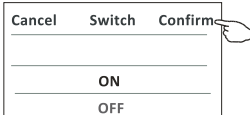

Premere Temperature/Mode/Fan Speed/Air Flow > uno per uno, quindi configurare come desiderato come indicato nel capitolo precedente e premere Confirm per confermare la configurazione.

Controllo del climatizzatore

Forma di controllo 2 - Gestione del timer

1. Modifica delle impostazioni del timer:

Fai clic su qualsiasi punto della barra di elenco del timer, eccetto la barra di commutazione, per accedere alla schermata di configurazione del timer, modifica le impostazioni, quindi premi Save.

2. Attivazione o disattivazione del timer:

Premi la parte sinistra dell'interruttore per disattivare il timer.

Premere la parte destra dell'interruttore per attivare il timer.

3. Eliminare il timer:

Far scorrere la barra di elenco del timer da destra a sinistra fino a visualizzare il pulsante Elimina, quindi premerlo.

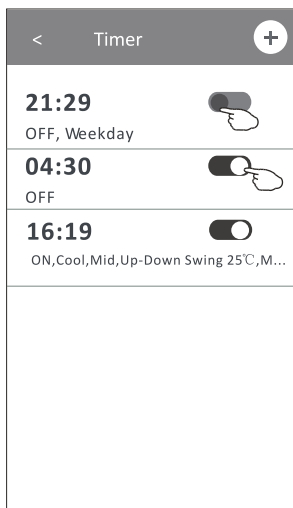
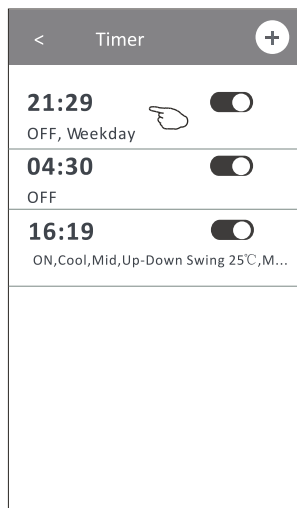

Scorri verso sinistra per disattivare il timer.

Scorri verso destra per attivare il timer.

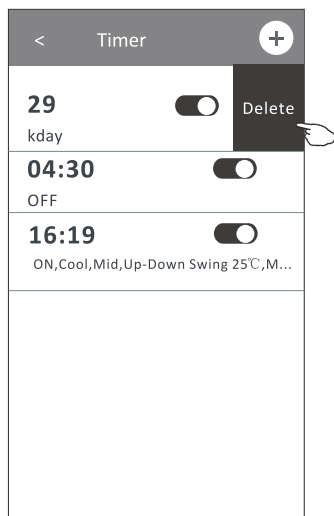

Controllo del climatizzatore

Forma di controllo 2 - Altre funzioni

1. Premere il pulsante More per utilizzare le funzioni aggiuntive se visualizzato sullo schermo.

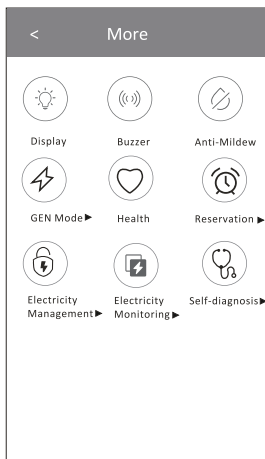
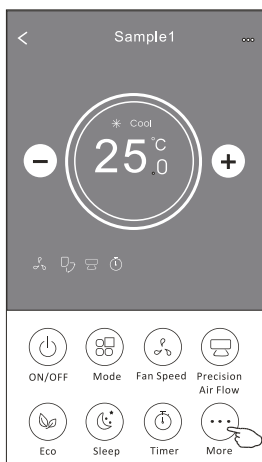

Nota:
Alcuni modelli di climatizzatori non dispongono del pulsante More.

Nota: L'aspetto può variare, alcune icone saranno nascoste se il climatizzatore non dispone di questa funzione o non è attivato nella modalità corrente.

2. Premere "  " per accendere/spegnere il LED interno.
Display

3. Premere "  " per attivare/disattivare il segnale acustico quando si utilizza l'APP Wi-Fi.
Buzzer

4. Premere "  " per attivare la funzione Anti-Mildew, se disponibile sul schermo.
Anti-Mildew

Dopo aver spento il climatizzatore, inizierà il processo di deumidificazione, riducendo l'umidità residua e prevenendo la formazione di muffa. Una volta terminata la funzione, si spegnerà automaticamente.

5. Premere "  " per attivare/disattivare la funzione salute, se disponibile sul schermo.
Health

La funzione ionizzatore antibatterico viene attivata. Questa funzione è disponibile solo sui modelli con generatore ionizzatore.

6. Premere "  " , se disponibile sul schermo.
GEN Mode

In questa modalità è possibile scegliere uno dei tre livelli di corrente. Il climatizzatore manterrà la corrente adeguata per risparmiare energia.

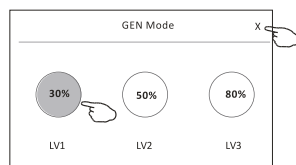

Controllo del climatizzatore

Forma di controllo 2 - Altre funzioni

7. Premere "Electricity Monitoring" se disponibile sul schermo.

In questa funzione è possibile monitorare il consumo elettrico del climatizzatore.



Electricity Monitoring ▶

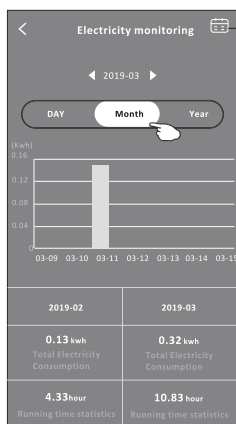
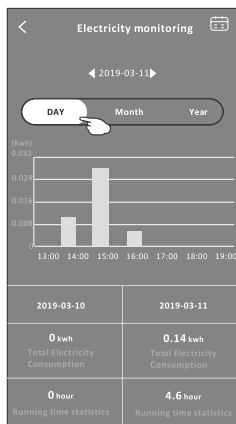

È possibile premere questo pulsante per aprire il calendario e selezionare la data.

8. Premere "Self-Cleaning", se disponibile sul schermo.



Self-Cleaning

Per i dettagli sulla funzione Self-Cleaning, consultare il manuale d'uso.

9. Premere "8°C Heat", se disponibile sul schermo.



8°C Heat

Questa funzione aiuta a mantenere la temperatura ambiente al di sopra degli 8°C.

Per i dettagli sulla funzione di riscaldamento a 8°C, consultare il manuale d'uso.

10. Premere "Reservation", se disponibile sullo schermo.

È possibile impostare l'ora, il giorno di ripetizione, la temperatura, la modalità, la velocità della ventola, il flusso d'aria desiderato, quindi premere Save per attivare la funzione.

Il climatizzatore raggiungerà automaticamente le impostazioni desiderate all'ora impostata.



Reservation ▶

<	Reservation
14	17
15	18
16	19
17	20
18	21

Repeat setting Monday... >

Temperature 25°C >

Mode Cool >

Fan Speed Mid >

Precision Air Flow Up-Down Swing >

Save

< Reservation +

16:19:00

ON, Cool, Mid, Up-Down Swing 25°C, M...

After the reservation is set up, the air conditioner will automatically reach your set requirement at your appointment time.

Controllo del climatizzatore

Forma di controllo 2 - Altre funzioni

11. Premere "Self-diagnosis", se disponibile sul schermo.

Il climatizzatore verrà diagnosticato automaticamente e indicherà il codice di errore e le istruzioni relative al problema, se possibile.

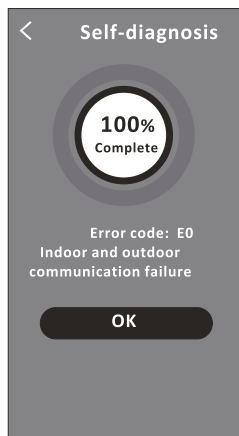
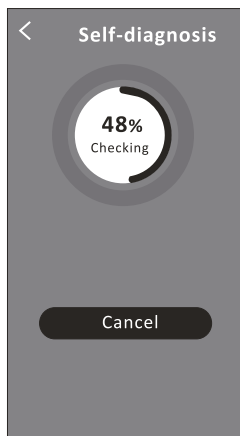

12. Premere "  ", se disponibile sul schermo.

Questa funzione consente al climatizzatore di accendere/spegnere automaticamente lo schermo in base all'intensità della luce.

13. Premere "  ", se disponibile sul schermo.

In questa funzione, il climatizzatore emetterà un flusso d'aria delicato attraverso i microfori presenti nel deflettore.

Controllo del climatizzatore

Dettagli sul dispositivo e gestione

Toccare  nella forma di controllo 1 o toccare... nella forma di controllo 2 per accedere alla schermata dei dettagli del dispositivo.

Qui è possibile ottenere informazioni utili e condividere il dispositivo con altri account. Controllare attentamente le seguenti figure e istruzioni.

Forma di controllo 1

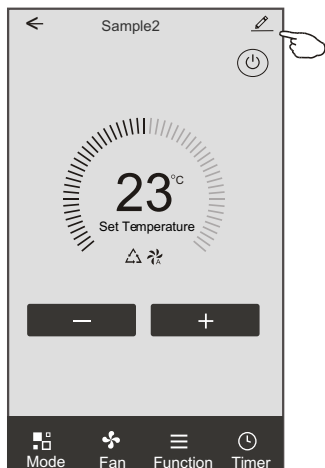

Forma di controllo 2

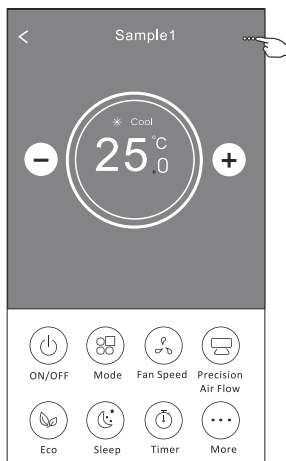

Premere per spostare il dispositivo in un'altra stanza.

Segnalate eventuali problemi o suggerimenti all'amministratore dell'applicazione.

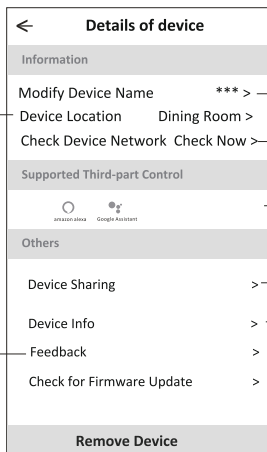

Tocca per verificare lo stato della rete

Tocca per verificare lo stato della rete

Tocca per ottenere le istruzioni per collegare il controller vocale Amazon Alexa o Google Assistant

Tocca per condividere il dispositivo con un altro account

Toccare per verificare l'ID virtuale/il nome Wi-Fi/l'indirizzo IP/l'indirizzo MAC/il fuso orario/la potenza Wi-Fi

Verificare e aggiornare il firmware

Toccare per eliminare il dispositivo, che verrà ripristinato automaticamente una volta eliminato.

Controllo del climatizzatore

Dettagli sul dispositivo e gestione

Come condividere il dispositivo con altri account?

1. Tocca "Device Sharing" e apparirà la schermata per la condivisione dei dispositivi.
2. Tocca "Add Sharing".
3. Seleziona la regione e inserisci l'account che desideri condividere.
4. Tocca "Completed", l'account apparirà nel tuo elenco di condivisione.
5. I membri della condivisione ricevuti devono tenere premuto il tasto Home e scorrere verso il basso per aggiornare l'elenco dei dispositivi, dopodiché il dispositivo apparirà nello stesso elenco.

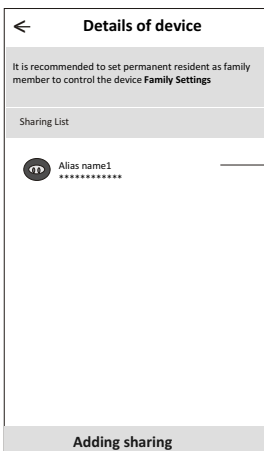
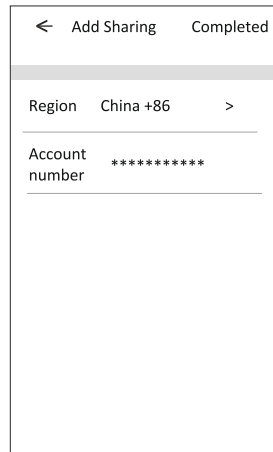
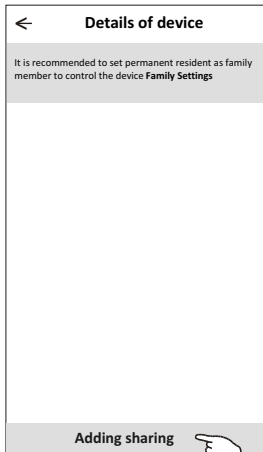
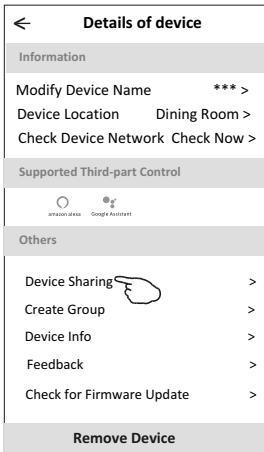

Tenere premuta la barra per circa 3 secondi, quindi eliminare l'account condiviso.

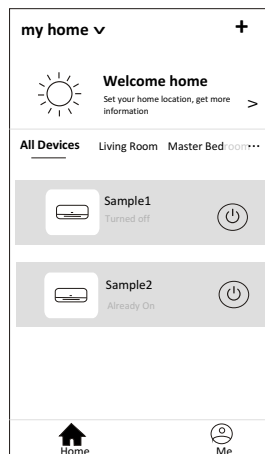

Tieni premuto e scorri verso il basso per aggiornare l'elenco dei dispositivi

Controllo del climatizzatore

Configurazione del profilo dell'account

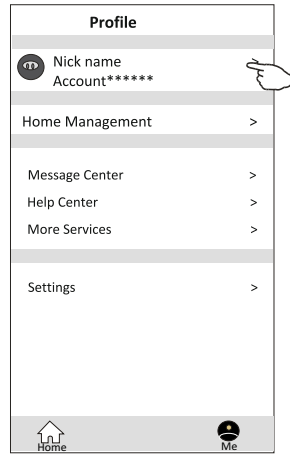
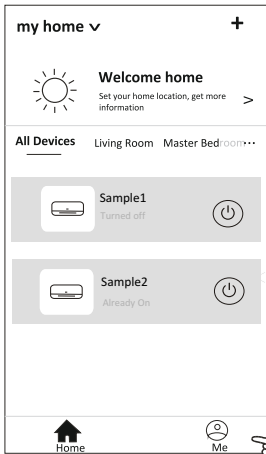

Cambia il nome utente del tuo account

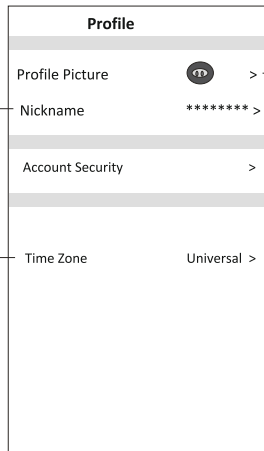

Seleziona un'immagine per l'account dell'album locale

Seleziona il fuso orario

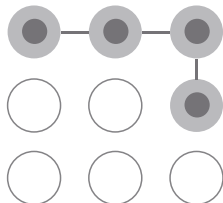

Imposta una password pattern per avviare l'applicazione

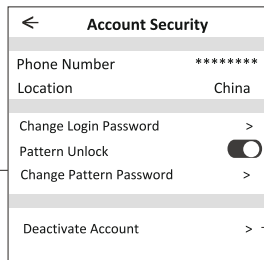

Modifica la password come reimpostare la password a pagina 7

Premi l'interruttore per attivare o disattivare la password del modello

Prestare attenzione quando si disattiva l'account perché tutti i dati verranno eliminati.

Gestione Home (Family)

1. Tocca il nome Home nell'angolo in alto a sinistra della schermata Home e seleziona Home Management. Oppure premere Me e Home Management.
2. Premere una delle famiglie nell'elenco delle famiglie per accedere alla schermata Family Settings.

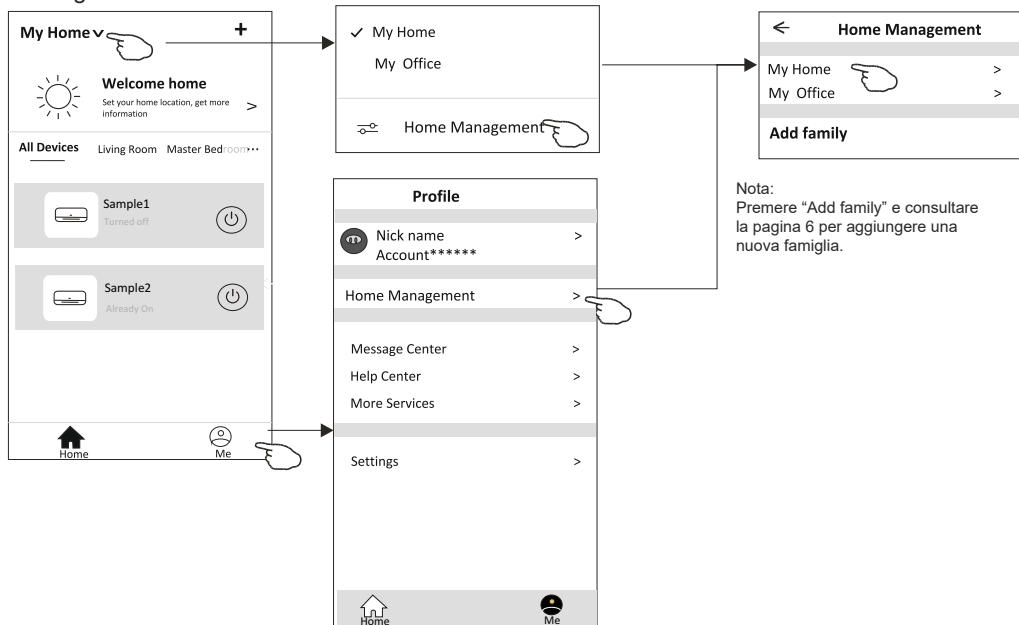

3. Stabilisci la famiglia come segue.

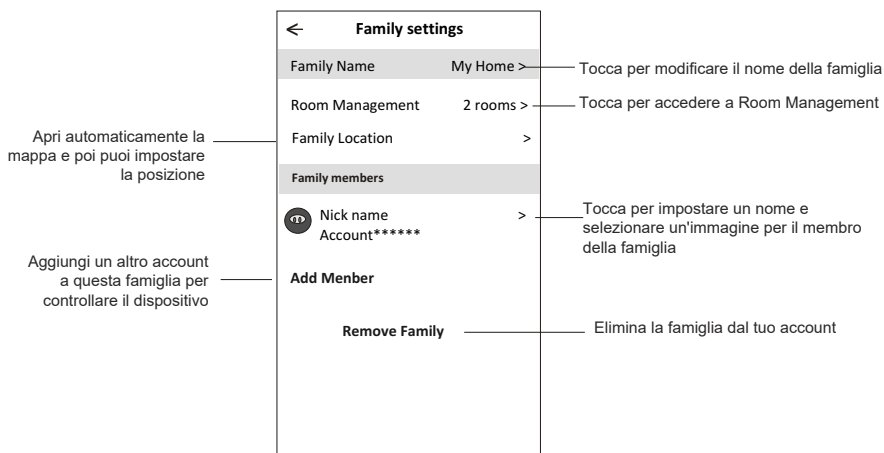

Avviso

1. Per quanto riguarda l'aggiornamento tecnico, potrebbero esserci delle differenze tra gli elementi effettivi e quelli riportati nel manuale. Si prega di fare riferimento al prodotto effettivo e all'APP.
2. Smart air conditioner APP può essere modificata senza preavviso per migliorare la qualità e può anche essere eliminata a seconda delle circostanze delle aziende produttrici.
3. In caso di indebolimento dell'intensità del segnale Wi-Fi, l'applicazione intelligente potrebbe disconnettersi. Assicurarsi quindi che l'unità interna sia vicina al router wireless.
4. La funzione server DHCP deve essere attivata per il router wireless.
5. La connessione a Internet potrebbe non funzionare a causa di un problema con il firewall. In questo caso, contattare il proprio fornitore di servizi Internet.
6. Per la sicurezza del sistema dello smartphone e della configurazione di rete, assicurarsi che Smart air conditioner APP sia affidabile.

Risoluzione dei problemi

Descrizione	Analisi delle cause
Il climatizzatore non può essere configurato correttamente	<ol style="list-style-type: none">1. Verificare che il cellulare sia connesso al router WLAN SSID e che la password sia corretta;2. Verificare se sono presenti ulteriori configurazioni del router WLAN come mostrato di seguito.<ol style="list-style-type: none">1) Firewall sul router stesso o sul PC2) Filtraggio degli indirizzi MAC3) SSID nascosto4) Server DHCP <p>Riavviare il router WLAN, il dispositivo mobile e il climatizzatore (modulo WLAN) e ricollegare il climatizzatore tramite la modalità CF. Prima di riavviare, verificare che nessuno sia collegato allo stesso climatizzatore.</p>
Il cellulare non può controllare il climatizzatore	<ol style="list-style-type: none">1. Quando si riavvia il climatizzatore (modulo WLAN) e l'applicazione mostra la rimozione del dispositivo, se si ignora questa conferma, il dispositivo mobile perderà l'autorizzazione al controllo del climatizzatore. Sarà necessario ricollegare il climatizzatore tramite la modalità CF.2. In caso di interruzione di corrente, il dispositivo mobile perderà l'autorizzazione al controllo del climatizzatore per 3 minuti dopo l'interruzione. (La notifica apparirà ora sul dispositivo mobile.) Se non è possibile controllare l'applicazione (climatizzatore) anche dopo il ripristino dell'alimentazione, sarà necessario ricollegare il climatizzatore tramite la modalità CF.
Il cellulare non riesce a trovare il climatizzatore	<ol style="list-style-type: none">1. Smart Life App mostra il dispositivo di climatizzazione offline. Verificare le seguenti condizioni.<ol style="list-style-type: none">1) Il climatizzatore è stato riconfigurato.2) Il climatizzatore è spento.3) Il router è spento.4) Il climatizzatore non riesce a connettersi al router.5) Il climatizzatore non riesce a connettersi alla rete tramite il router.6) Il dispositivo mobile non riesce a connettersi alla rete.2. Dopo aver aggiunto il dispositivo, questo scompare dall'elenco dei dispositivi. Tieni premuto e scorri verso il basso per aggiornare l'elenco dei dispositivi. Se non si verificano cambiamenti, chiudi l'applicazione e riavviala.



Escanee para ver este manual en otros idiomas y actualizaciones
Scan for manual in other languages and further updates
Manuel dans d'autres langues et mis à jour
Manual em outras linguas e atualizações
Manuale in altre lingue e aggiornamen

johnson

Polígono Industrial San Carlos,
Camino de la Sierra S/N Parcela 11
03370 - Redován (Alicante)

www.ponjohnsonentuvida.es

Toda la documentación del producto
Complete documents about the product
Documentation plus complète sur le produit
Mais documentação do produto
Altre documentazioni sul prodotto

