CONTENUR

Biuletyn | Numer 40 | Październik 2017 - Czerwiec 2018

7 Pojemniki **CONTENUR** do pilotażowego przedsięwzięcia w zakresie zbiórki materii organicznej w Saragossie

9 Nowe pojemniki do załadunku bocznego w Jaén

circle®
tworząc bardziej przyjazną przyszłość

100% gospodarki cyrkularnej

CONTENUR pracuje nad gospodarką cyrkularną

CONTENUR przekształca swą strategię z zamiarem uczynienia jej bardziej zrównoważoną, dążąc do rozwoju zaspokajającego aktualne potrzeby bez ograniczania możliwości przyszłych pokoleń.

Strony 18-19

Hiszpania

Chipiona wprowadza system zbiórki odpadów do załadunku bocznego przy użyciu pojemników **CONTENUR**

Urząd Miasta Chipiona zaprezentował blisko 900 pojemników do załadunku bocznego wyprodukowanych przez **CONTENUR**, zainaugurowanych przez konsorcjum FCC-Althenia w marcu...

Str.10

11 Pojemniki do załadunku bocznego we Francji

13 Działalność w Azji

16 Działalność w Wielkiej Brytanii

17 Działalność handlowa w Czechach i Europie Wschodniej

18 CIRCLE®

Spis treści

03

Informacje

CONTENUR, wyróżniający się uczestnik targów ECOWASTE 2018

Innowacyjny udział **CONTENUR** w targach IFAT 2018

Zbiórka odpadów odkryta na nowo przez Simpliciti, **CONTENUR** i Forez Bennes Environnement

CONTENUR prezentuje na targach TECMA projekt CIRCLE®

CONTENUR dzięki nowej stronie internetowej umacnia swą obecność online

07

Hiszpania

Wymiana pojemników i koszy na śmieci w El Puerto de Santa María

Nowe pojemniki do załadunku bocznego w Jaén

CONTENUR rozpoczyna dostawę pojemników w gminie Sestao

Prezentacja i oddanie nowych pojemników w Chipiona (Kadyks)

11

Francja

Nowe pojemniki do załadunku bocznego w związku gmin l'Ouest Rhodanien (COR)

Nowa dostawa pojemników dla związku gmin Les Sables d'Olonne

12

Niemcy

CONTENUR Deutschland wygrywa przetarg w powiecie Karlsruhe

13

Azja

Pierwsze egzemplarze do załadunku bocznego zainstalowane w Singapurze

PT Groen realizuje pierwszy pilotażowy projekt konteneryzacji w Indonezji, wykorzystując podziemne kontenery firmy **CONTENUR**

CONTENUR rozpoczyna działalność handlową w Indiach

CONTENUR inicjuje działalność handlową na Filipinach

16

Wielka Brytania

CONTENUR UK wspiera APSE podczas pierwszego udziału w wydarzeniu na rynku podziemnej zbiórki odpadów w Wielkiej Brytanii

CONTENUR UK uzyskał pierwsze zamówienie na dostawę pojemników dla Finchpalm Environmental w Watford, Hertfordshire

17

Czechy i Europa Wschodnia

Dobry początek roku dla firmy **CONTENUR** w Czechach

CONTENUR w dalszym ciągu umacnia się na pozycji lidera na Ukrainie

CONTENUR rozpoczyna działalność handlową w Kazachstanie

18

Nowości

CIRCLE®

System z podwójną pokrywą do pojemników do załadunku tylnego

Zamek EMZ do pojemników do załadunku bocznego i dwustronnego

Ogranicznik objętości odpadu do pojemników do załadunku dwustronnego

21

Usługi

CONTENUR w dalszym ciągu będzie zarządzać usługami utrzymania pojemników na odpady w mieście Vigo

Utrzymanie placów zabaw

CONTENUR kończy modernizację 26 placów zabaw dla dzieci i przestrzeń "street workout" w Toledo

23

HR

Nowi członkowie zespołu **CONTENUR**

Stoisko firmy CONTENUR na targach ECOWASTE 2018

CONTENUR, wyróżniający się uczestnik targów ECOWASTE 2018

CONTENUR po raz pierwszy uczestniczył w tym słynnym wydarzeniu branżowym, odwiedzonym - jak podają organizatorzy - przez 32 000 osób ze 170 krajów.

Stoisko firmy CONTENUR na ECOWASTE 2018, widok z boku

Targi odbyły się w Abu Zabi, w dniach od 15 do 18 stycznia. Równolegle do tej dużej konferencji specjalistycznej odbywają się też kongresy International Water Summit (IWS) oraz World Future Energy Summit (WFES), co przyczyniło się do zgromadzenia w tych dniach w mieście głównych organów administracji kraju oraz firm i organizacji międzynarodowych działających na tym obszarze i mających duże znaczenie w wymienionych sektorach.

CONTENUR zaprezentował się w czasie tegoż wydarzenia w sposób szczególny. Alberto Tuñón Villafañe, Menadżer ds. Eksportu w firmie **CONTENUR**, wziął aktywny udział w przebiegu konferencji, wygłaszając wykład zatytułowany “Innowacja i Smart Elements”, a także odbierając w imieniu przedsiębiorstwa nagrodę za udział w targach. “To wydarzenie ma kluczowe znaczenie dla nawiązania kontaktów z naszymi branżowymi partnerami oraz zaplanowania dalszych spotkań kontrolnych” - stwierdził przedstawiciel firmy.

Obecność firmy **CONTENUR** w Abu Zabi jest potwierdzeniem jej zainteresowania Emiratami. Z tego też względu zaprezentowano tam najważniejsze produkty, takie jak model pojemnika do załadunku bocznego o pojemności 3200 litrów czy nowe rozwiązanie do załadunku dwustronnego, które zostało ostatnio wprowadzone na rynek (2Side System®).

15, 16, 17, i 18 stycznia Abu Zabi

Innowacyjny udział **CONTENUR** w targach IFAT 2018

CONTENUR stawia na innowacyjne rozwiązania technologiczne

CONTENUR zaprezentował swoje nowości na targach IFAT 2018 w Monachium (Niemcy). Stoisko firmy odwiedziło ponad 50 różnych przedsiębiorstw z Niemiec oraz z innych krajów.

CONTENUR wystawił swoje najważniejsze produkty, wśród nich nowy model pojemnika do załadunku bocznego 2200F z zamkiem elektronicznym oraz nowy model pojemnika do załadunku dwustronnego 2Side System®.

IFAT w liczbach

Ponad 141 000 odwiedzających specjalistów z ponad 160 krajów przybyło do Monachium w dniach 14 - 18 maja 2018 r. (2016: 136.885 odwiedzających). Świadczy to przede wszystkim o wzroście znaczenia IFAT na arenie międzynarodowej. Największy wzrost wizyt dotyczył (w tej kolejności): Japonii, Rosji, Australii, Chin i Słowenii. W sumie 3.305 wystawców z 58 krajów zaprezentowało swe produkty i innowacje dla kwitnącego przemysłu związanego ze środowiskiem naturalnym.

Dr Johannes F. Kirchhoff, Prezes Rady Doradców IFAT oraz Dyrektor Zarządzający Grupy KIRCHHOFF, doszedł do pozytywnego wnioski: “IFAT 2018 jest kolejnym niezwykłym przykładem wspaniałej platformy dla przedsiębiorstw zajmujących się usuwaniem odpadów miejskich i firm prywatnych, a także dla firm wodociągowych, kanalizacyjnych, przemysłu gospodarki odpadami i surowcami”.

Następne targi IFAT odbędą się w Monachium, w dniach od 4 do 8 maja 2020 r.

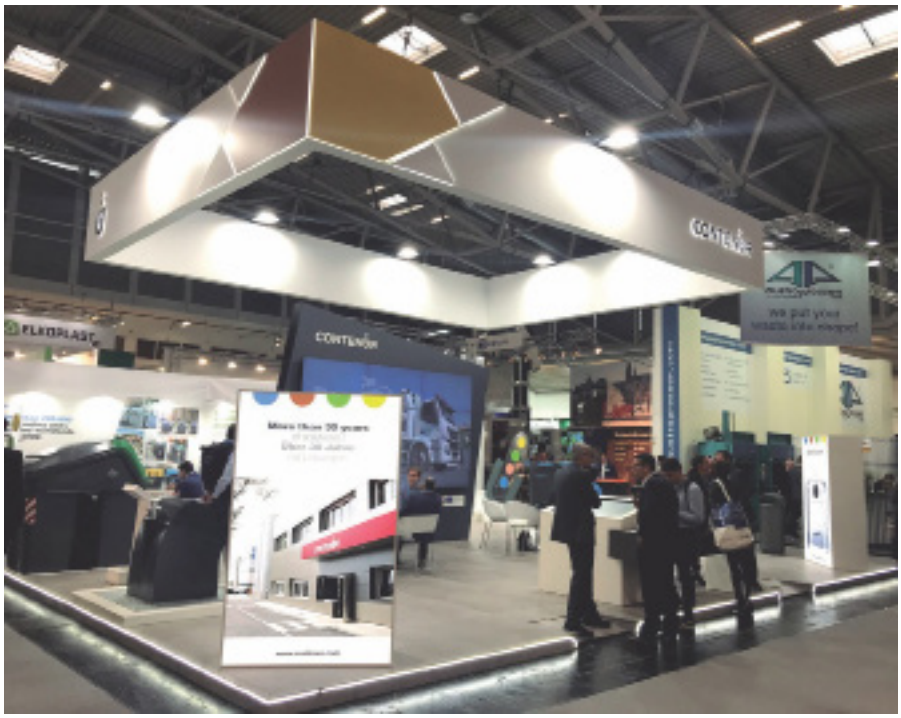

Stoisko firmy CONTENUR na targach IFAT 2018

Nadaje się do recyklingu 100% circle Z recyklingu

circle®

tworząc bardziej przyjazną przyszłość

CONTENUR pracuje nad gospodarką cyrkularną

Informacje o wprowadzeniu nowej marki na stronach 18 - 19.

Pokaz systemu odbierania pojemników do załadunku bocznego firmy CONTENUR.

Zbiórka odpadów odkryta na nowo przez Simpliciti, **CONTENUR** i Forez Bennes Environnement

Dnia 5 kwietnia, w Paryżu, odbyła się I Konwencja Środowiskowa mająca na celu zwiększenie świadomości gmin i prywatnych podmiotów gospodarczych w zakresie odpowiedzialnej zbiórki odpadów. Simpliciti, **CONTENUR** i Forez Bennes Environnement opracowały zautomatyzowaną metodę zbiórki, bardziej czystą, bardziej bezpieczną i bardziej wydajną. Konwencja miała na celu pokazanie skuteczności tego nowego modelu zbiórki podczas licznych warsztatów pokazowych, w których wzięło udział ponad 130 związków gmin pochodzących z różnych części Francji (Bordeaux Métropole, Grand Lyon, Marseille Métropole, SICTOM Sud Allier, SIRTOM de Brives itd).

Simpliciti i Forez Bennes Environnement, dwóch pierwszorzędnych sprzymierzeńców

Simpliciti, dawniej Sabatier Géolocalisation, jest we Francji liderem pod względem edycji i komercjalizacji oprogramowania służącego rozwiązywaniu problemów środowiskowych. Natomiast Forez Bennes Environnement, dystrybutor włoskiej grupy Farid Industrie, zajmuje pozycję europejskiego lidera produkcji pojemników do odpadów domowych, specjalizującego się w rozwiązaniach z zakresu zbiórki zrobotyzowanej.

Z pomocą firm **CONTENUR** i Forez Bennes Environnement, Simpliciti chce stopniowo wdrażać rozwiązania z zakresu sztucznej inteligencji na poszczególnych etapach procesu zbiórki odpadów.

Maxime Girard, Dyrektor Handlowy **CONTENUR** Francja, twierdzi, że “nasza misja polega na upowszechnieniu zbiórki zrobotyzowanej pojemników o dużej pojemności (2200, 2400 i 3200 litrów), która funkcjonuje już w innych krajach. Francuskie związki gmin, dzięki podłączonym pojemnikom, zoptymalizują w ten sposób swe wydatki i będą mogły zaoferować mieszkańcom usługi wyższej jakości. Oprócz tego system ten jest bardziej czysty, bardziej wydajny i bardziej bezpieczny dla operatora znajdującego się wewnątrz pojazdu. Wszystko to bez konieczności modyfikowania dróg publicznych. Jest to innowacyjny system, jeśli chodzi o integrację urbanistyczną”.

Bardzo kompletny program

Po południu przedstawiono sześć warsztatów pokazowych, które służyły do praktycznego zastosowania rozwiązań przedstawionych w czasie porannej sesji. Zaproszeni mogli zobaczyć na własne oczy symulację zbiórki odpadów oraz przekonać się o wydajności nowego systemu.

Skutki na rynku krajowym

Ten innowacyjny proces zapewnia 30% oszczędności kosztów zbiórki odpadów. Dzięki zastosowaniu robotyzacji i komputeryzacji pozostawia w tyle tradycyjny system, który zazwyczaj wymagał trzech operatorów, zapewniając jednocześnie większe bezpieczeństwo w jednym z zawodów najbardziej narażonych na wypadki we Francji. “Nasze zadanie polega na zapewnieniu, aby system informacji i zarządzania wbudowany w każdy pojazd był skuteczny” - podkreśla Thibaud Dallara, odpowiedzialny za marketing w Simpliciti.

CONTENUR prezentuje na targach TECMA projekt CIRCLE®

Udział firmy CONTENUR w targach TECMA 2018

W dniach 13, 14 i 15 czerwca odbyły się w Madrycie Międzynarodowe Targi Urbanistyki i Środowiska TECMA, które gościły także FORUM ŚRODOWISKA I ZRÓWNOWAŻONEGO ROZWOJU, FSMS 2018. Według źródeł organizatorów, w tym roku było 10 900 uczestników, z których 6% pochodziło z zagranicy, reprezentując 51 różnych krajów. Oznacza to, że to ważne spotkanie dotyczące zrównoważenia środowiskowego odbywające się w Hiszpanii, odnotowało wzrost rzędu 4,7% w stosunku do ostatniej edycji z 2016 r.

CONTENUR, w swym niezłomnym zaangażowaniu na rzecz środowiska, zaprezentował nową markę CIRCLE® na targach TECMA 2018.

Pomysł stoiska eksponowanego przez **CONTENUR** opiera się na trzech filarach: gospodarka obiegu zamkniętego (cyrkularna), zrównoważony rozwój oraz innowacja. Stoisko, o powierzchni 210 m^2, wyróżniało się swym innowacyjnym projektem oraz prezentacją produktów strategicznych dla przedsiębiorstwa, do których należą nowy model pojemnika do załadunku bocznego 2200 z zamkiem EMZ, który pozwala na automatyczną emisję danych systemem GPRS w sposób zaprogramowany, oraz nowy pojemnik do załadunku dwustronnego 2Side System® z ogranicznikiem objętości odpadu.

W strefie wystawienniczej zainstalowano elementy elektroniczne i cyfrowe zapewniające lepszy dostęp do informacji dotyczących demonstrowanych produktów i systemów.

CONTENUR chciał także postawić na stoisko, które pozwoliłoby na bardziej bezpośredni kontakt z odwiedzającymi. Stąd też stworzono “strefę towarzyską”, która umożliwiła networking i stała się jednym z obowiązkowych punktów odwiedzin i zatrzymania się dla wszystkich klientów.

CONTENUR dzięki nowej stronie internetowej umacnia swą obecność online

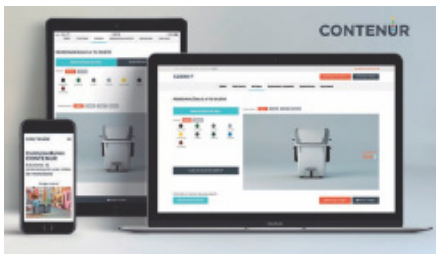

CONTENUR dokonał całkowitego przeprojektowania strony internetowej w celu zaoferowania przestrzeni bardziej praktycznej, użytecznej i, przede wszystkim, zawierającej więcej informacji.

Wersja ta zawiera wiele nowych elementów i usprawnień, które obejmują w skrócie:

Projekt zorientowany w 100% na użytkownika: Zwiększono użycie ikon i ilustracji, zaoferowano nowy układ informacji w niektórych działach oraz ułatwiono dostęp do najważniejszych informacji, stosując bezpośredni dostęp.

Usprawnienie nawigacji: Postawiono na użyteczność w budowie strony, rozwijając i upraszczając dostęp do najczęściej odwiedzanych działów, które zawierają teraz więcej informacji. Zapewnia to prostszą i bardziej intuicyjną nawigację.

Nowe treści: Zintensyfikowano tworzenie wartościowych treści za sprawą użycia filmów wideo i materiałów do pobrania, które ułatwią poznanie produktów i usług oferowanych przez firmę.

Nowe technologie: Wprowadzono elementy pozwalające na wizualizację produktów takimi jakie są, z wszelkimi szczegółami, oraz na o wiele prostsze używanie strony. Jednocześnie pracowano nad stroną według koncepcji “Mobile first”, która pozwoli na dostarczenie użytkownikom informacji w pełni dostosowanych do używanego przez nich urządzenia podczas dostępu do strony.

Nastawiona na rzeczywiste potrzeby użytkownika: Wszystkie nowości są wynikiem dogłębnego badania, przeprowadzonego wcześniej, które pozwoliło **CONTENUR** zaspokoić rzeczywiste potrzeby klientów.

Pilotażowe przedsięwzięcie w Saragossie

Pojemniki **CONTENUR** do pilotażowego przedsięwzięcia w zakresie zbiórki materii organicznej w Saragossie

Urząd Miasta stolicy Aragonii przeprowadzi dwa projekty zbiórki odpadów organicznych: jeden, przy użyciu piątego pojemnika, stosując model C2200F firmy **CONTENUR** do odpadów organicznych z zamkiem, oraz drugi, "od drzwi do drzwi".

Prezydent Saragossy, Pedro Santisteve, oraz radny odpowiedzialny za usługi publiczne, Alberto Cubero, dnia 3 maja zaprezentowali piąty pojemnik do selektywnej zbiórki odpadów organicznych oraz poinformowali o datach rozpoczęcia prób pilotażowych, które będą przeprowadzane w aragońskiej stolicy w roku 2018.

Prezydent Saragossy podkreślił fakt, że projekt ten był jednym z zapowiadanych w pierwszej Debacie o Stanie Miasta w czasie obecnej kadencji. "Zbiórka selektywna jest obywatelskim obowiązkiem, w który wszyscy jako sąsiedzi musimy się zaangażować, dorzucając nasze ziarenko do ochrony środowiska", wskazała głowa miasta.

Ze swej strony, Alberto Cubero zaznaczył, że "w celu zmniejszenia liczby odpadów, czego wymagają od nas przepisy europejskie, oddzielanie odpadów organicznych do ich późniejszego kompostowania i wykorzystania ma kluczowe znaczenie". Zwrócił jednak szczególną uwagę na "znaczenie stopniowego zmniejszania wytwarzania odpadów przez nasze gospodarstwa domowe, głównie plastiku, a to oznacza zwrot ku innym formom konsumpcji, gdzie kładzie się nacisk na produkty świeże i na wagę, a mniej na produkty pakowane".

"Znaczenie stopniowego zmniejszania wytwarzania odpadów przez nasze gospodarstwa domowe, głównie plastiku, a to oznacza zwrot ku innym formom konsumpcji"

Pilotażowe przedsięwzięcie

Pilotażowy projekt zbiórki odpadów w systemie stosującym piąty pojemnik na zamek, który polega na dodaniu specjalnego pojemnika na odpady organiczne, będzie przeprowadzany w dzielnicy Actur. Obejmie on około 50.000 mieszkańców. Odpady będą odbierane codziennie, a przystąpienie gospodarstw domowych do projektu jest dobrowolne.

Wymiana pojemników i koszy na śmieci w El Puerto de Santa María

Pojemniki 3200 l i kosze na śmieci Milenium 80L zainstalowane w El Puerto de Santa María

CONTENUR rozpoczął dostawy pojemników w El Puerto de Santa María.

Nowa umowa obejmuje wymianę ponad 230 koszy na śmieci oraz blisko 1000 pojemników marki **CONTENUR**. Dokładnie chodzi o 702 pojemniki o pojemności 3200 litrów do załadunku bocznego; 355 pojemników o pojemności 2400 litrów; 100 pojemników 240 litrowych do załadunku tylnego oraz 39 pojemników 1100 litrowych. W najbliższych miesiącach wraz w wszystkimi pojemnikami zainstalowane zostaną w sumie 204 polietylenowe kosze na śmieci o pojemności 50 litrów; 4 kosze na śmieci 50 litrowe ze stali nierdzewnej; 7 koszy polietylenowych 80 litrowych i 4 kosze na psie odchody.

José Luis Bueno, radny z Wydziału Środowiska i Zrównoważonego Rozwoju w Urzędzie Miasta w El Puerto de Santa María, podkreślił także, że oprócz całej tej wymiany wyposażenia przestrzeni miejskiej “obsługa będzie koncentrować się na wykorzystaniu nowych technologii, które ułatwią kontrolę i monitorowanie sprzątania i zbierania odpadów w czasie rzeczywistym, otwierając również kanały komunikacji z sąsiadami i partnerami społecznymi zaangażowanymi w prawidłowe funkcjonowanie tych ważnych dla obywateli usług”.

Nowa umowa ma głównie na celu zapewnienie, aby „każda publiczna przestrzeń miejska, czy to drogi kołowe, czy też deptaki, place i osiedla, prezentowały optymalny poziom czystości, przyczyniając się do poprawy wizerunku miasta”, podkreślają osoby odpowiedzialne za miejskie usługi oczyszczania dróg i zbiórki odpadów w kadyksyjskim mieście.

Nowe pojemniki do załadunku bocznego w Jaén

Pojemnik do załadunku bocznego na odpady komunalne, model F - 3200 litrowy, zainstalowany w Jaén.

Pojemniki do załadunku bocznego firmy CONTENUR są produkowane przy użyciu energii w 100% odnawialnej, dlatego są bardziej zrównoważone i zmniejszają wpływ na środowisko.

Jaén powierzyło firmie **CONTENUR** wymianę swych pojemników, a mianowicie zakupiło pojemniki do załadunku bocznego o pojemności 3200 litrów, które są większe, pozwalając tym samym na trzykrotne zwiększenie wydajności zbiórki odpadów.

Ponadto, wszystkie pojemniki są obsługiwane przy użyciu pedału, co ułatwia wrzucanie odpadów osobom starszym i o ograniczonej sprawności ruchowej.

Ponadto, Urząd Miasta i **CONTENUR** wprowadziły specjalną usługę, polegającą na codziennym umieszczaniu i usuwaniu pojemników, aby wyeliminować ręczną zbiórkę worków ze śmieciami w tej części miasta, gdzie przeważają wąskie uliczki.

Pojemniki do załadunku bocznego, model F, w porcie Sestao

CONTENUR rozpoczyna dostawę pojemników w gminie Sestao

Gmina Sestao oddała w ręce **CONTENUR** projekt wyposażenia ulic w ponad 600 pojemników podzielonych na pięć frakcji: śmieci, opakowania lekkie, papier i tektura, szkło i odpady organiczne.

Gmina stawia na łatwość użycia przez mieszkańców, wyposażając nowe pojemniki w akcesoria sprawiające, że są one dostępne dla wszystkich osób, bez względu na ich wiek czy warunki fizyczne.

Pojemniki przeznaczone do frakcji organicznej będą posiadały zamek elektroniczny na kartę, ograniczając oraz personalizując dostęp do pojemnika. Dostawa pojemników rozpoczęła się w czerwcu.

Prezentacja i oddanie nowych pojemników w Chipiona (Kadyks)

Pojemniki do załadunku bocznego zainstalowane w Chipiona (Kadyks)

Na początku marca, Urząd Miasta Chipiona zaprezentował blisko 30 pojazdów i niemal 900 pojemników do załadunku bocznego wyprodukowanych przez CONTENUR, zainaugurowanych przez konsorcjum FCC-Althenia. W czasie uroczystości, która odbyła się w parku im. poety Miguela Hernándeza, burmistrz, Isabel Jurado, podkreśliła, że "władze gminne wypełniły swe zobowiązanie odnośnie do zainstalowania tego sprzętu, ale bez zaangażowania mieszkańców nie będzie możliwe osiągnięcie oczekiwanej poprawy". W drugim kwartale roku kadyksyjskie miasto Chipiona rozpoczęło rozmieszczanie nowych pojemników firmy CONTENUR na swych ulicach.

Konsorcjum FCC-Althenia oraz Urząd Miasta Chipiona wybrały pojemniki do załadunku bocznego firmy **CONTENUR** do wdrożenia nowego systemu zbiórki odpadów, który zastąpi obecny z załadunkiem tylnym. „Kiedy zostanie ustawione całe nowe wyposażenie, przystąpi się do usuwania starego", poinformował pełnomocnik ds. oczyszczania dróg i zbiórki śmieci, Rafael Naval, który podkreślił także, że nowe pojemniki mieszczą 3200 i 2200 centymetry sześcienne, a dzięki swej wydajności "przyczynią się do poprawy jakości życia mieszkańców i wizerunku miejscowości".

Z drugiej strony, pełnomocnik wezwał mieszkańców do zdania sobie sprawy z trudu, jaki zadaje sobie administracja, i zaangażowali się w odpowiedzialne korzystanie z oferowanych usług, ponieważ w przeciwnym wypadku osiągnięcie zamierzonego usprawnienia nie będzie możliwe.

Nowe pojemniki są w pełni dostępne dla wszystkich osób, bez względu na ich wiek czy warunki fizyczne. Łatwo się otwierają. Mniejszy pojemnik, o pojemności 2200 litrów, jest wyposażony w dźwignię dla osób poruszających się na wózku, a większy - 3200 litrowy - w pedał otwierający pokrywę.

Przedłużeniu usług zbiórki odpadów i wymianie pojemników będzie towarzyszyć "ważna kampania uświadamiająca, która rozpocznie się w szkołach", zaznaczyła pani burmistrz.

"Nowe pojemniki do załadunku bocznego ze względu na swą efektywność przyczynią się do poprawy jakości życia mieszkańców oraz wizerunku miejscowości"

tłumaczył Rafael Naval, pełnomocnik ds. oczyszczania dróg i zbiórki śmieci.

Pojemnik 2200 litrowy, model asymetryczny zainstalowany w porcie w Chipiona (Kadyks)

Nowe pojemniki do załadunku bocznego w związku gmin l'Ouest Rhodanien (COR)

Pojemniki do załadunku bocznego zainstalowane w związku gmin l'Ouest Rhodanien (COR)

Związek gmin l'Ouest Rhodanien (COR), położony na południu Francji, od marca jest wyposażony w pojemniki do załadunku bocznego marki **CONTENUR**, służące do przeprowadzenia zbiórki odpadów we wszystkich gminach wchodzących w skład tego związku.

Zespół działu handlowego **CONTENUR** we Francji dokonał szczegółowej identyfikacji wszystkich tras zbiórki odpadów w tym rejonie i, z pomocą urzędów gmin, ustalił rozmieszczenie nowych punktów zbiorczych.

Klient zamówił pojemności 2200 i 3200 litrów, zarówno w modelach symetrycznych, jak i asymetrycznych. Kontenery zostały dostarczone w wersji całkowicie dostosowanej do wymagań związku gmin. Są one oznaczone numerami, pasami odblaskowymi z przodu i z tyłu, naklejką informującą o zakazie parkowania, a na korpusie posiadają naklejki na zamówienie, które zawierają instrukcje dotyczące klasyfikacji wyrzucanych odpadów.

W czasie ostatnich czterech lat związek gmin l'Ouest Rhodanien (COR) ewoluował w kierunku bardziej efektywnego i bardziej odpowiedzialnego środowiskowo systemu zbiórki odpadów, stąd też system załadunku bocznego najlepiej wpisuje się w te zmiany, pozwalając na reorganizację punktów zbiórki, zaoszczędzenie czasu podczas zbiórki oraz ograniczenie ilości pojazdów na trasach, co oznacza zmniejszenie poziomu emisji CO_2 i wpływu śladu węglowego, który taka działalność może wytwarzać.

Ewolucja jaka miała miejsce w ostatnich latach w zakresie systemu recyklingu w związku gmin l'Ouest Rhodanien (COR)

Nowa dostawa pojemników dla związku gmin Les Sables d'Olonne

Sables-d'Olonne, widok z lotu ptaka

W kwietniu firma **CONTENUR** została wybrana w przetargu na dostawę i rozmieszczenie pojemników czterokołowych w związku gmin Les Sables d'Olonne, położonym w departamencie Wandea. Pod koniec lata, związek gmin, złożony z ponad 24 tysięcy gospodarstw domowych, zostanie wyposażony w pojemniki do załadunku tylnego marki **CONTENUR**, przeznaczone do selektywnej zbiórki odpadów.

Poprzez uzyskanie tego nowego zamówienia publicznego **CONTENUR** wzmacnia swą obecność handlową w zachodniej części Francji.

CONTENUR Deutschland wygrywa przetarg w powiecie Karlsruhe

Widok na pałac w Karlsruhe, Niemcy

CONTENUR został wybrany w przetargu ogłoszonym w powiecie Karlsruhe. Miasto jest położone w południowo-zachodniej części Niemiec, jest stolicą regionu Baden i liczy około trzystu tysięcy mieszkańców.

Po zeszłorocznym zrealizowaniu dostawy na pojemniki dwu i trzykołowe, **CONTENUR** Deutschland ponownie wygrał przetarg na dostawę pojemników o pojemności 80, 120, 240 i 1100 litrów, które mają być rozmieszczone w głównych strefach powiatu.

Wybrano pojemniki standardowe, z wyjątkiem pojemnika 1100 litrowego z zakrzywioną pokrywą, który posiada dodatkowo drugą pokrywę ograniczającą objętość wrzucanego odpadu.

Umowa została zawarta na dwa lata z możliwością przedłużenia o kolejne dwa.

Pierwsze egzemplarze do załadunku bocznego zainstalowane w Singapurze

Władze Singapuru są w trakcie przeprowadzania pilotażowego projektu z użyciem pojemników do załadunku bocznego, do którego wybrano model 2200 litrowy marki **CONTENUR**. Po zakończeniu pilotażowej próby w pierwszej połowie 2018 roku i po analizie wykonalności projektu, rząd udzieli zezwolenia na używanie tego systemu zbiórki odpadów do recyklingu wszystkim przedsiębiorstwom zarządzającym odpadami w kraju.

Próba pilotażowa jest przeprowadzana w regionie Ang Mo Kio, położonym w centrum miasta-państwa. Miejscowy rząd wybrał system załadunku bocznego, aby stawić czoła wyzwaniom w dziedzinie zrównoważonego rozwoju powstałym w związku z zarządzaniem odpadami w tym azjatyckim państwie, stąd też przewiduje się, że za kilka lat system ten będzie najpowszechniejszy, jeśli chodzi o zbiórkę odpadów stałych w Singapurze.

Informacje zwrotne otrzymane po kilku miesiącach są bardzo pozytywne, co może przyczynić się do wdrożenia większej liczby egzemplarzy w najbliższej przyszłości.

Pojemnik o pojemności 2200 L, model F, zainstalowany w Singapurze

Pokaz systemu zbiórki z załadunkiem bocznym w Singapurze

FIRMA LIDER

Ponad 220.000 egzemplarzy do załadunku bocznego sprzedanych od 2002 roku

PT Groen realizuje pierwszy pilotażowy projekt konteneryzacji w Indonezji, wykorzystując podziemne kontenery firmy **CONTENUR**

CONTENUR wspólnie z przedsiębiorstwem PT Groen Indonesia pracuje nad pierwszym w kraju pilotażowym projektem konteneryzacji przy użyciu kontenerów podziemnych. Projekt pilotażowy obejmuje wdrożenie dwóch systemów kontenerów podziemnych typu SCT3, które zostaną zainstalowane w centrum indonezyjskiego miasta Surabaja.

Czas trwania projektu wyniesie jeden rok, a po określeniu jego wykonalności zainstalowanych zostanie więcej egzemplarzy w roku następnym. Surabaja to miasto indonezyjskie najbardziej wyczulone na kwestie gospodarki odpadami, dlatego chce być pionierem w systemach konteneryzacji i gospodarce odpadami.

Poza poprawą wyglądu centralnych dzielnic miasta, jest to główny powód, dla którego wybrali kontenery podziemne.

Systemy SCT firmy **CONTENUR**, które zostały skonstruowane z myślą o użytkowaniu w trudnych warunkach środowiskowych średnio przez okres 15 lat, cechuje duża wytrzymałość i niskie koszty utrzymania.

▲ *Odpowiedzialni z ramienia PT Groen na stoisku firmy CONTENUR podczas targów IFAT 2018*

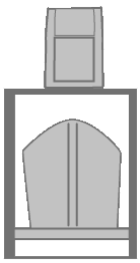

System do załadunku tylnego
kontenery podziemne

CONTENUR rozpoczyna działalność handlową w Indiach

CONTENUR uzyskał pierwsze zamówienie na dostawę pojemników do załadunku tylnego do Indii.

Republika Indii jest suwerennym państwem położonym w Azji Południowej, które licząc 1240 milionów mieszkańców plasuje się na drugim miejscu na świecie pod względem liczby ludności. Indie są republiką federalną złożoną z 29 stanów i 7 terytoriów związkowych, stanowiącą największą demokrację parlamentarną na świecie pod względem mieszkańców z prawem do głosowania, a także szóstą gospodarkę świata pod względem PKB nominalnego.

Dystrybutor, któremu dostarczono pojemniki na odpady komunalne, wybrał modele do załadunku tylnego o pojemności 120, 240, 360, 660 i 1100 litrów, i będzie je dostarczał w głównych zurbanizowanych strefach miasta Bombaj, a także pozostałych miast stanu Maharasztra oraz w stanach Gudźarat i Goa.

Widok miasta Manila (Filipiny).

CONTENUR inicjuje działalność handlową na Filipinach

CONTENUR rozpoczął swoją działalność handlową na Filipinach dostawą pojemników na odpady. Jest to kolejny etap strategii rozwoju w tym regionie, który posiada już swój oddział prowadzący działalność handlową w Singapurze, Malezji, Indonezji, Hong Kongu, na Tajwanie, w Birmie i Wietnamie.

Republika Filipin to państwo wyspiarskie w południowo-wschodniej Azji, położone między Morzem Południowochińskim i Oceanem Spokojnym. Archipelag składa się z 7107 wysp, z których do głównych należą Luzon, Visayas i Mindanao. Ludność liczy łącznie 102 milionów mieszkańców, co stanowi dwunaste miejsce na świecie pod względem liczby ludności. Zaliczany jest do państw niedawno uprzemysłowionych, a jego gospodarka odnotowuje stały wzrost w ciągu ostatnich dziesięcioleci.

Na początek zostały wybrane pojemniki o pojemności 120, 240 i 660 litrów, które zostaną rozmieszczone w centralnych dystryktach stolicy kraju, Manili. W późniejszym czasie obejmie to inne regiony kraju.

Osoby zaproszone i przedstawiciele podczas pokazu systemu kontenerów podziemnych

CONTENUR UK wspiera APSE podczas pierwszego udziału w wydarzeniu na rynku podziemnej zbiórki odpadów w Wielkiej Brytanii

W ubiegły piątek, 30 przedstawicieli spółek publicznych z całej Wielkiej Brytanii (w tym przedstawiciel Departamentu Środowiska, Żywności i Spraw Wiejskich) udało się do Cambridge, aby otrzymać więcej informacji o korzyściach płynących z podziemnej zbiórki odpadów i zobaczyć jak działa podnoszenie hydrauliczne oraz podnoszenie dźwigiem egzemplarzy podziemnych firmy **CONTENUR**.

W ciągu dwóch ostatnich lat APSE prowadziła szerokie badanie, próbując znaleźć odpowiedź na pytanie, w jaki sposób systemy podziemne i innowacje technologiczne, takie jak czujniki poziomu napełnienia, mogą być pomocne dla władz w poprawianiu efektywności i skuteczności usług zbiórki odpadów domowych i komercyjnych.

Paddy Knowles, z APSE, stwierdził, że „jak na pierwsze wydarzenie, nie mogło pójść lepiej" oraz że „wszystkie komentarze i reakcje były bardzo pozytywne".

CONTENUR UK jest dostawcą produktów do podziemnej zbiórki odpadów upoważnionym przez rząd miasta i dystryktu Cambridge i współpracował ściśle z władzami oraz deweloperem Countryside podczas instalacji nowych punktów recyklingu w mieście.

CONTENUR UK uzyskał pierwsze zamówienie na dostawę pojemników dla Finchpalm Environmental w Watford (Hertfordshire)

Przedsiębiorstwo Finchpalm Environmental, specjalizujące się w zbieraniu i usuwaniu odpadów w Londynie i okolicach, obdarzyło zaufaniem CONTENUR, powierzając mu realizację pierwszego zamówienia na pojemniki firmowe.

Po debacie, przeprowadzonej wraz z firmą **CONTENUR**, dotyczącej wyboru pojemnika najbardziej odpowiedniego do jej potrzeb, Finchpalm Environmental wybrała pojemnik do załadunku tylnego o pojemności 660 litrów w kolorze zielonym i z nadrukiem termicznym na korpusie, zawierającym białe logo firmy. Dostawę pierwszego zamówienia zrealizowano w maju. Oczekuję się realizacji drugiej dostawy począwszy od drugiej połowy roku, aby w dalszym ciągu wymieniać egzemplarze znajdujące się w lokalizacjach klientów firmy.

Firma Finchpalm wymieniła „jakość produktu, relacje z miejscowym dyrektorem, jakość świadczonych usług oraz rekomendacje podobnych firm w okolicy", jako główne powody wyboru **CONTENUR** UK Ltd na godnego zaufania dostawcę.

Pojemniki CONTENUR w kopalniach Ostrawy (Czechy).

Dobry początek roku dla firmy **CONTENUR** w Czechach

CONTENUR Czechy w dalszym ciągu rozwija się pod względem handlowym i nadal zwiększa się portfel klientów firmy w pierwszej połowie tego roku, i to znacząco.

Oprócz tego, zdołano uzyskać zamówienie na nową dostawę do miasta Ostrawy, trzeciego pod względem znaczenia w kraju. Czeski klient, OZO Ostrava, jest jednym z największych miejskich przedsiębiorstw usługowych w kraju. Wybrał on pojemniki dwukołowe o pojemności 180 litrów w kolorze zielonym.

Ponadto, zatrudniono asystentkę handlową w czeskim oddziale w celu wsparcia sieci handlowej i sprostania wymaganiom rynku.

CONTENUR w dalszym ciągu umacnia się na pozycji lidera na Ukrainie

CONTENUR ciągle zwiększa swą obecność handlową na Ukrainie poprzez dystrybucję nowej dostawy pojemników w Dniepropietrowsku, na wschodzie kraju. Wybranym modelem został ten sam, który dostarczono już pod koniec ubiegłego roku do miasta portowego Mariupolu. Chodzi o pojemnik do załadunku tylnego o pojemności 1100 litrów, model standardowy koloru zielonego, z pokrywą otwieraną przy użyciu pedału. Pojemniki te będą rozprowadzane na głównych terenach zurbanizowanych w mieście.

CONTENUR rozpoczyna działalność handlową w Kazachstanie

CONTENUR przygotowuje pierwszą dostawę pojemników do Kazachstanu. Lokalne przedsiębiorstwo zajmujące się zbiórką odpadów w Karagandzie, położonej w obszarze metropolitarnym Astany, stolicy kraju, złożyło pierwsze zamówienie na pojemniki dwu i czterokołowe w modelu standardowym. Większa część dostawy została wysłana z zakładu produkcyjnego w Getafe (Madryt), położonego w odległości ponad siedmiu tysięcy kilometrów od miasta docelowego.

CONTENUR

CONTENUR pracuje nad gospodarką cyrkularną

CONTENUR przekształca swą strategię z zamiarem uczynienia jej bardziej zrównoważoną, dążąc do rozwoju zaspokajającego aktualne potrzeby bez ograniczania możliwości przyszłych pokoleń.

Z tym zamiarem powstała marka **CIRCLE®, projekt, który włącza procesy produkcji stosowane w przedsiębiorstwie w model gospodarki cyrkularnej.**

Firma chce nadal przewodzić transformacji swego rynku, oferując produkty zrównoważone, o jak najmniejszym oddziaływaniu na środowisko oraz mogące zapewnić jej klientom 100% możliwości recyklingu na końcu cyklu życia.

Czym jest CIRCLE®?

CIRCLE® to pojęcie które łączy i określa strategię, pozycję, sposób działania, obowiązki i projekty w dziedzinie zrównoważenia środowiskowego firmy **CONTENUR**.

To sposób, w jaki **CONTENUR** wychodzi naprzeciw aktualnym wymaganiom w zakresie gospodarki obiegu zamkniętego, recyklingu, rozwoju oraz tych wszystkich elementów, które odnoszą się do zaleceń Komisji Europejskiej w odniesieniu do konkretnych zagadnień i działań dotyczących zrównoważenia środowiskowego i recyklingu tworzyw sztucznych.

100% gospodarki cyrkularnej

Na czym opiera się CIRCLE®?

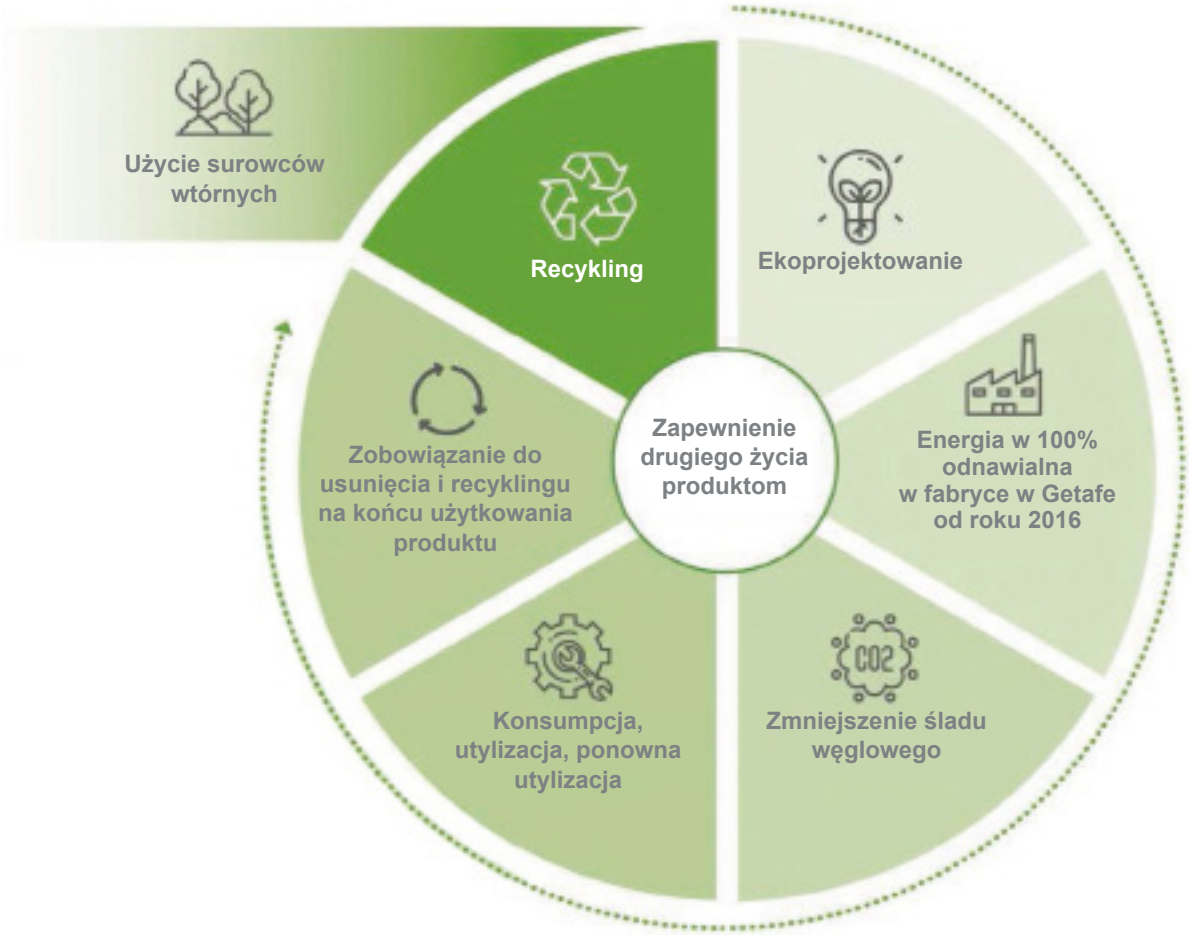

Zobowiązania w zakresie CIRCLE®, krótko i średnioterminowe

Komisja Europejska uruchomiła ostatnio, w styczniu 2018 r., Europejską strategię na rzecz tworzyw sztucznych w gospodarce o obiegu zamkniętym.

W odpowiedzi na tę strategię, **CONTENUR** zdecydował się na opracowanie i podpisanie dobrowolnego zobowiązania, które zawiera trzy aspekty:

- **Produkt:** W 2025 roku 60% materiału do produkcji pojemników będzie pochodzić z materiałów z recyklingu.
- **Projekt:** Certyfikat zgodności z normami ekoprojektowania produktów, zgodnie z normą UNE-EN ISO 14006 w 2019 r.
- **Środowisko:** Wdrożenie zaleceń programu Operation Clean Sweep (OCS) w celu zmniejszenia przedostawania się peletu do środowiska. Realizacja programu zostanie potwierdzona certyfikatem w 2019 r.

  Zwiększenie wydajności zasobów. Certyfikat zgodności z normami w zakresie zarządzania energią, zgodnie z UNE-EN ISO 50001 w 2019 r.

System z podwójną pokrywą do pojemników do załadunku tylnego

CONTENUR zaprojektował nowy system z podwójną pokrywą do dwukołowych pojemników do załadunku tylnego, który ułatwia deponowanie odpadów użytkownikom. Podwójna pokrywa umożliwia użytkownikowi podejście do pojemnika zarówno z przodu, jak i z tyłu, co ułatwia wkładanie odpadów.

Jest wyposażona w rączkę do zamykania umożliwiającą stałe zamknięcie pojemnika. Projekt zawiera unikatowy system izolacji dźwiękowej przy użyciu resorów, który zmniejsza hałas.

Ten nowy dodatek jest dostępny w przypadku pojemników 180 i 240 litrowych.

Zamek EMZ do pojemników do załadunku bocznego i dwustronnego

CONTENUR przedstawia nowy model zamka elektronicznego niemieckiego producenta EMZ, służący do kontroli użytkowników. Taki model zamka umożliwia automatyczną emisję danych systemem GPRS w sposób zaprogramowany, co nie wymaga zbliżania się do pojemnika w celu pobrania informacji z generowanych rejestrów użycia, które są gromadzone w pojemniku.

CONTENUR wybrał tego niemieckiego producenta ze względu na jego niezawodność i doświadczenie na rynku. Nowy dodatek jest dostępny w przypadku pojemników do załadunku bocznego i dwustronnego.

Zamek elektroniczny EMZ
Umożliwia emisję danych w sposób automatyczny i zaprogramowany.

Ogranicznik objętości odpadu do pojemników do załadunku dwustronnego

CONTENUR opracował ogranicznik objętości do pojemników do załadunku dwustronnego o pojemności 2000 i 3600 litrów. To dodatkowe wyposażenie ogranicza wielkość wyrzucanego odpadu.

Ogranicznikowi objętości zawsze towarzyszy zamek elektroniczny na kartę, co pozwala na rejestrowanie użytkowników korzystających z pojemnika, częstotliwości używania oraz ilości odpadów wytwarzanych przez każdego użytkownika.

Pojemnik do załadunku dwustronnego o pojemności 2000 litrów z ogranicznikiem objętości

CONTENUR w dalszym ciągu będzie zarządzać usługami utrzymania pojemników na odpady w mieście Vigo

Usługi utrzymania koszy na śmieci w Vigo (Pontevedra).

CONTENUR, lider rozwiązań kompleksowych w zakresie pojemników na odpady, uzyskał kontrakt na utrzymanie i czyszczenie pojemników na frakcję mokrą, kontenerów podziemnych, pojemników na psie odchody i koszy na śmieci, w tym ich opróżnianie, w mieście Vigo.

Nowy kontrakt został podpisany na okres dwóch lat, będąc kontynuacją poprzednich usług, które **CONTENUR** świadczy w tym mieście już od 16 lat.

Wywiązanie się z przyznanego kontraktu będzie wymagało wymiany ponad połowy floty i oznaczać będzie włączenie najnowocześniejszych samochodów dostawczych z napędem elektrycznym oraz ciężarówek - myjni pojemników, zasilanych CNG, które będą miały wbudowane systemy kontroli GPS.

Jednocześnie należy podkreślić, że **CONTENUR** utrzyma 100% swego specjalistycznego personelu, w niektórych przypadkach zwiększy częstotliwość czyszczenia w stosunku do wcześniej oferowanych usług oraz wyposaży istniejące w mieście pojemniki w innowacje technologiczne, instalując etykiety pozwalające na identyfikację parku kontenerów.

Utrzymanie placów zabaw

CONTENUR potwierdza swą pozycję lidera na rynku, nie tylko pod względem produkcji wyrobów, ale także w dziedzinie świadczenia usług powiązanych, zwiększając liczbę miast, które powierzyły grupie serwis utrzymaniowy w ramach tych usług.

CONTENUR okazał się zwycięzcą dwóch przetargów na świadczenie usług przeglądu i utrzymania placów zabaw w miastach Sestao, Getxo i San Sebastián. Kontrakty w zakresie utrzymania w Sestao i Getxo obejmują odpowiednio 25 i 45 placów zabaw dla dzieci. Oba z nich zawarto na okres 2 lat z możliwością przedłużenia o 2 lata.

W przypadku San Sebastián, poza utrzymaniem świadczone będą usługi kontroli uwzględnione w Normie UNE PL 1176-7:2008, polegające na przeprowadzaniu kontroli przez oględziny, kontroli funkcjonalnych i podstawowych, a także utrzymanie czystości miejsc i sprzętu, utrzymanie prewencyjne i naprawy.

Kontrola dotyczy łącznie instalacji w 152 parkach przez okres jednego roku (długość trwania umowy) z możliwością przedłużenia o kolejny rok.

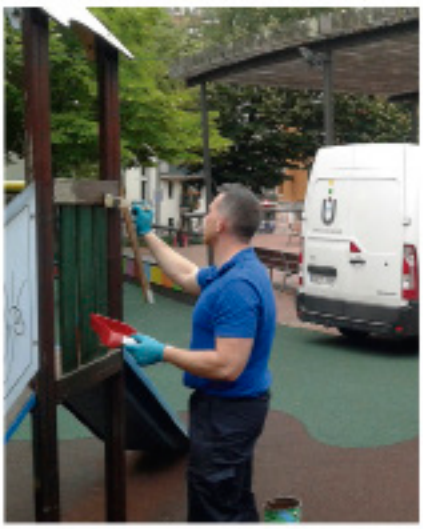

Prace dostosowujące i utrzymaniowe na placach zabaw w Sestao i San Sebastián

Renowacja i modernizacja przeprowadzona przez CONTENUR w parkach i na placach zabaw w Toledo

CONTENUR kończy modernizację 26 placów zabaw dla dzieci i przestrzeń “street workout” w Toledo

Radna odpowiedzialna za publiczne roboty i usługi środowiskowe w Urzędzie Miasta Toledo, Noelia de la Cruz, zapoznała się ostatnio z efektami modernizacji i renowacji dwóch placów zabaw i nowego obszaru “street workout” w parku El Crucero, w dzielnicy San Antón.

De la Cruz przypomniała, że te działania, które objęły łącznie 27 parków i placów zabaw w dzielnicach Polígono i Buenavista, “są kontynuacją prac przeprowadzonych w zeszłym roku, ponieważ wnioski o modernizację i renowację placów zabaw w mieście należą do głównych reklamacji zgłaszanych w Urzędzie Miasta”.

W dzielnicy Buenavista **CONTENUR** przeprowadził adaptację miejsc rekreacyjnych w parkach Bélgica, Nara, Los Chopos, Aquisgrán i Atenas, a także na placach Vecinos i El Crucero. W ostatnim z wymienionych parków **CONTENUR** przeprowadził także modernizację dwóch stref w celu dostosowania ich do nowych przepisów dotyczących bezpieczeństwa na placach zabaw, które określają środki bezpieczeństwa wymagane przy produkcji, instalacji, kontroli i utrzymaniu tych miejsc.

Ponadto, przestrzeń “street workout” znajdująca się w parku El Crucero, przeznaczona do treningu ulicznego w ramach tej odmiany sportu powstałej w dzielnicy Brooklyn, także będzie utrzymywana przez **CONTENUR**.

Renowacja i modernizacja parków i placów zabaw wpisuje się w Plan Inwestycji ogłoszony we wrześniu ubiegłego roku przez prezydenta miasta Toledo, panią Milagros Tolón, mający na celu ułatwienie życia mieszkańcom.

Nowi członkowie zespołu

Alejandro Lópezuazo

Inżynier procesu

Dołączył do **CONTENUR** jako inżynier procesów. Alejandro posiada dyplom inżyniera przemysłowego wydany przez Uniwersytet w Valladolid. Ma ponad 12-letnie doświadczenie w różnych sektorach przemysłu, takich jak aeronautyka czy metalurgia aluminium.

Jared Arroyo

Technik IT

Dołączył do zespołu **CONTENUR** jako technik IT. Jared posiada dyplom inżyniera przemysłowego wydany przez Uniwersytet w Maladze. Pracował w różnych firmach jako konsultant baz danych w chmurze. W **CONTENUR** będzie zajmował się ulepszaniem i utrzymaniem systemu CRM oraz wsparciem technicznym użytkowników.

Arturo Alonso

Dyrektor handlowy Region centralny

Dołączył do firmy **CONTENUR** jako dyrektor regionalny na obszar środkowej Hiszpanii. Arturo posiada dyplom inżyniera leśnictwa wydany przez Uniwersytet Politechniczny w Madrycie. Posiada duże doświadczenie na stanowisku dyrektora handlowego, na którym zajmował się zarządzaniem klientami, przygotowywaniem ofert, raportami handlowymi i odpowiadaniem za sprzedaż.

Kelsie Greatorex

Asystent handlowy

Dołączyła do Grupy **CONTENUR** jako asystent handlowy regionu południowego i centralnego UK. Kelsie posiada dwuletnie doświadczenie w dziale handlowym, obsługi klientów i doradztwa.

Santiago Pérez Alonso

Technik ds. badań i rozwoju

Dołączył do grupy **CONTENUR** jako technik w dziale rozwoju. Santiago posiada dyplom inżyniera wzornictwa przemysłowego i rozwoju produktu wydany przez Uniwersytet Politechniczny w Madrycie i ukończył studia podyplomowe z inżynierii wzornictwa przemysłowego.

Maria del Mar Cerrillo Valverde

Asystent kontrolera

Dołączyła do grupy **CONTENUR** jako asystent kontrolera. Maria del Mar jest magistrem ekonomii oraz ukończyła studia podyplomowe w tej specjalności na Uniwersytecie Complutense w Madrycie. Swoje doświadczenie zawodowe zebrała częściowo w firmach zagranicznych i dużych koncernach międzynarodowych.

Ana Ruíz León

Technik ds. marketingu

Została zatrudniona w **CONTENUR** jako technik ds. marketingu i komunikacji. Ana jest absolwentką dziennikarstwa i ukończyła studia podyplomowe z zarządzania komunikacją i marketingu cyfrowego. Pracowała w korporacjach międzynarodowych z sektora odpadów, wód i energii.

Edyta Zgłobica

Asystent handlowy

Została zatrudniona w **CONTENUR** Polska jako asystent handlowy na rynku Europy Wschodniej i Niemiec. Edyta jest magistrem filologii germańskiej i posiada duże doświadczenia jako asystent dyrekcji.

Bernadeta Kieszek

Asystent handlowy

Dołączyła do grupy **CONTENUR** jako asystent handlowy w Polsce. Bernadeta ukończyła studia w specjalności asystenta dyrekcji i marketingu. Posiada doświadczenie jako opiekun klienta i w marketingu.

Nowi członkowie zespołu

Maria del Carmen Calderón Márquez

Kierownik ds. jakości

Dołączyła do **CONTENUR** jako kierownik ds. jakości w dziale systemów podziemnych. Posiada dyplom magistra ochrony środowiska wydany przez Uniwersytet w Kordobie i ponad pięcioletnie doświadczenie na podobnych stanowiskach, na których zajmowała się utrzymaniem systemu jakości, reklamacjami klientów i dostawców oraz kontrolą podwykonawców.

Sebastián Sandoval Duque

Technik ds. badań i rozwoju

Został zatrudniony w grupie **CONTENUR** jako inżynier wzornictwa przemysłowego w dziale rozwoju. Posiada dyplom inżyniera wzornictwa przemysłowego i rozwoju produktu wydany przez Uniwersytet Politechniczny w Madrycie i ukończył studia podyplomowe w dziedzinie ilustracji cyfrowej w Szkole Rysunku Zawodowego. Rozwijał swą karierę zawodową jako twórca i grafik, pracując jako ilustrator 2D i inżynier w kilku projektach reklamowych i wizerunkowych.

Martina Nedbalova

Asystent handlowy
Czechy i Słowacja

Została zatrudniona w Grupie **CONTENUR** jako asystent handlowy na rynku słowackim i czeskim. Martina ukończyła studia w zakresie handlu zagranicznego i posiada ponad dziesięcioletnie doświadczenie w dziale handlowym.

Claire Lavin

Asystent handlowy
CONTENUR UK

Dołączyła do firmy **CONTENUR** jako asystent handlowy na rynku brytyjskim. Claire jest magistrem nauk politycznych i języków europejskich i posiada ponad 25 lat doświadczenia w obsłudze klienta i eksporcie.

Katarzyna Otfinowska

Asystent logistyki

Dołączyła do **CONTENUR** Polska jako asystent logistyki. Ukończyła studia w dziedzinie dystrybucji i logistyki handlowej. Posiada ponad trzyletnie doświadczenie w pracach z zakresu odbioru dostaw materiałów i akcesoriów, przygotowywania zleceń produkcyjnych oraz nadzoru nad prawidłową realizacją zamówień.

Krystel Taupin

Dyrektor handlowy

Dołączyła do **CONTENUR** Francja jako dyrektor handlowy na region Paryża. Krystel posiada licencjat w zakresie językoznawstwa oraz dyplom MBA Executive wydany przez Międzynarodową Szkołę Biznesu EPSCI-ESSEC. Pracowała na tym obszarze przez ponad 20 lat jako opiekun klienta we francuskiej grupie Plastic Omnium.

www.contenur.pl
UL. WOJSKA POLSKIEGO 18
MIELEC 39-300 , Polska