CONTENUR

Bulletin nº37

2015

01 INFORMATION p.2

02 MARCHÉS p.4

03 ÉVÉNEMENTS p.12

04 NOUVELLES p.14

05 PRODUIT p.16

06 RESSOURCES HUMAINES p.18

>> 01 Information

CONTENUR

CONTENUR lance une nouvelle identité et devient une référence en solutions intégrales dans la conteneurisation de résidus

CONTENUR, multinationale de référence en solutions intégrales de conteneurisation pour les villes, lance une nouvelle identité d'entreprise. Le nouveau logo évolue à partir d'un positionnement au caractère clairement industriel vers une identité plus liée à l'environnement urbain.

La nouvelle image transmet les valeurs principales de la compagnie: l'innovation, la qualité, la fiabilité, le service et le professionnalisme, la flexibilité et l'intégration dans l'environnement urbain.

Au cours des dernières années, CONTENUR s'est positionnée comme la troisième entreprise européenne dans son secteur, et elle a commencé son développement dans les pays de l'Amérique Latine et d"Afrique; un processus d'internationalisation dans lequel elle prévoit de continuer à progresser avec son entrée en Asie, un marché avec un grand potentiel de croissance.

La croissance de CONTENUR est soutenue avec le développement de produits et de services innovateurs, répondant aux nouveaux besoins des villes. CONTENUR accompagne ses clients pour mettre en place de nouvelles solutions d'optimisation de la collecte et améliorer le tri à la source en développant par exemple des systèmes de contrôle d'accès.

CONTENÜR

Éléments qui s'intègrent

CONTENUR a travaillé sur la conception d'un logotype qui reflète le positionnement de la compagnie: la marque s'adapte à l'environnement urbain en offrant des solutions intégrales, avec la ferme détermination d'apporter de la valeur et de transmettre les qualités qui la définissent comme le sens du service, la réactivité,, la fiabilité, la solidité et la pérennité..

Le logo utilise le nom de la compagnie comme base, ce qui lui permet de tirer profit de plus de 30 ans d'expérience sur le marché. Il utilise le U pour représenter un conteneur et 4 cercles qui sont le symbole des différents types de résidus.

Ainsi, CONTENUR a renouvelé sa stratégie de communication, en incorporant l'innovation comme outil de base pour son développement sur le marché. Nous vous invitons à visiter notre page Web pour vous donnez un premier aperçu de notre savoir faire.

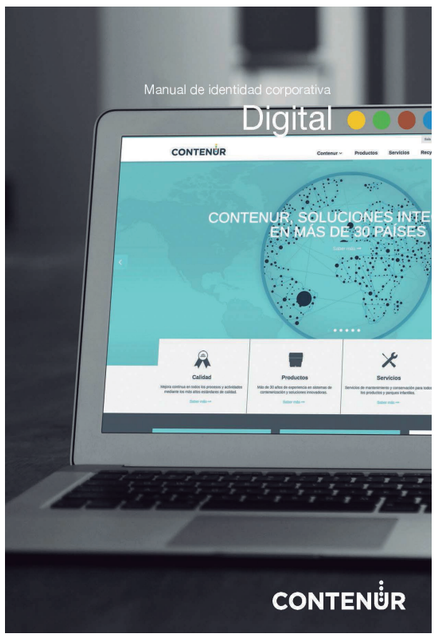

>> 02 Nouveautés
DU MARCHÉ

Nouveau contrat de système de chargement latéral dans la ville de Marseille

Au cours des dernières années, de nombreuses collectivités sont en train d'expérimenter un nouveau mode de collecte des déchets en vue d'une profonde transformation de leur organisation.

Marseille Provence Métropole a ainsi confié à CONTENUR la fourniture de nouveaux conteneurs à charge latérale de 2200L et 3200L en remplacement de bacs 4 roues dits "bacs de regroupement".

L'objectif de la collectivité est d'améliorer la propreté de la ville tout en optimisant la collecte des déchets et en assurant également une sécurité renforcée au travail des agents.

Interview

Directeur du Service Propreté de Marseille

CONTENUR, a été adjudicataire du dernier appel d'offre de pour l'installation à Marseille de 100 conteneurs à système de chargement latéral. Marseille Provence Métropole est la deuxième communauté urbaine en France, elle regroupe 18 municipalités avec plus d'un million d'habitants.

Nous avons eu l'occasion de dialoguer avec M. Fabrice Bardisa, Directeur de la Propreté de Marseille Provence Métrople, qui gère notamment le service collecte.

Fabrice Bardisa, durante a entrevista com a CONTENUR

CONTENUR: À quoi devons-nous le changement de mode de collecte à Marseille?

Frabrice Bardisa: Les marseillais sont particulièrement attentifs à la propreté de leur ville, nous cherchions une solution pour remplacer les bacs de regroupement en centre ville et nous l'avons trouvé en remplaçcant les bacs 4 roues par des bacs à chargement latéral.

Le président de Marseille Provence Métropole a souhaité que nous testions tout d'abord ce nouveau système avant de lancer une procèdure d'appel d'offre. 4 fournisseurs de conteneurs ont bien voulu mettre en place leurs équipements dans différents points de la ville afin que nous puissions étudier le comportement de ces produits en situation réelle et notamment lors de la collecte A la suite de ces test et de la passation d'un marché, nous avons choisi les produits de la société CONTENUR.

C: Pourriez-vous nous expliquer en détail l'opinion des usagers et des techniciens au sujet du conteneur à chargement latéral?

F.B: Les techniciens, ont insisté sur le fait que le vidage des déchets avec le contenur CONTENUR est plus efficace grâce à une grande capacité d'ouverture de leur couvercle.

Les habitants trouvent que le remplacement des bacs quatre roues par des bacs à chargement latéral est plus esthétique et contribue à améliorer la propreté de la ville.

C: Quels sont les objectifs à atteindre en ce qui concerne la réduction du tonnage des OMR ?

F.B.: Aujourd'hui, notre objectif principal est d'obtenir une réduction de 7% des OMR pour 2016.

C: Il existe beaucoup de collectivités qui disent que si Marseille y est arrivé tout le monde peut le faire aussi...

F.B: Nous avons adhéré au DPU (Plan de Propreté), on parle de nous comme d'une municipalité en changement et qui évolue dans le bon sens, comme cela est arrivé à Barcelone dans les années 90, de nos jours la propreté et la qualité du ramassage des résidus contribuent à améliorer la qualité de vie.

>> Activité au Brésil

Contemar installe à Rio de Janeiro un nouveau système de conteneurs enterrés

Les nouveaux conteneurs enterrés installés à Rio de Janeiro ont déjà commencé à fonctionner. Le nouveau système de ramassage des ordures a été installé dans la municipalité de Barra Mansa, dans un quartier de restaurants et de commerces.

La quantité d'ordures qui s'accumulaient dans les rues, préoccupaient énormément les habitants qui sont en train de collaborer pour que cette situation s'améliore. Le concept de sélection et de classification des résidus est en train d'être accepté par les habitants de la localité qui recyclent de plus en plus.

Contemar Environnemental ouvre une nouvelle filiale de services à Indaiatuba

Ayant pour objectif d'améliorer les services de la région de Sao Paulo, où Contemar possède la majorité de ses contrats de services, la compagnie brésilienne a inauguré une nouvelle filiale dans la région d'Indaiatuba, à partir de laquelle seront entretenus environs quinze mille conteneurs. Le service de pré-lavage et de maintenance qui va s'effectuer dans la ville de Campinas, l'une des plus importantes du Brésil, et où se concentre la plus grande flotte de conteneurs de la région, est d'une grande importance.

Grâce à l'ouverture de cette nouvelle filiale de services, Contemar pourra répondre avec plus de rapidité et d'efficacité aux nouveaux contrats qui peuvent surgir dans la région.

Évaluation positive de Contemar Environnemental dans la région de Campinas

Campinas, l'une des villes les plus peuplées du Brésil, et où Contemar se charge des services de nettoyage et de maintenance des conteneurs, a évalué de façon positive le travail que la compagnie brésilienne effectue dans la région.
Dans l'intention d'évaluer le degré de satisfaction des habitants de Campinas, su sujet de la propreté et la maintenance des conteneurs, Contemar a réalisé une enquête de satisfaction dans la région. Les résultats obtenus valide l'importante implication de l'entreprise dans la ville où 95% des personnes interrogées sont en faveur du service de ramassage des ordures par conteneur, et 97% affirme que ce service améliore son rendement s'il utilise des conteneurs pour résidus. De plus, c'est le service qui a obtenu la meilleure note du public avec 96% face à 71% pour un service routier chargé de la propreté des rues, des places et des zones communes.

CONTENUR commence son activité commerciale à Singapour

CONTENUR, entreprise leader en solutions intégrales de conteneurisation de résidus solides urbains pour les villes, a commencé son activité commerciale à Singapour avec la mise en place des premiers conteneurs. Il s'agit du premier pas vers la stratégie de croissance dans la région de CONTENUR, dont la prévision est de créer prochainement une délégation commerciale dans le pays et de commencer l'activité dans d'autres pays de la région comme la Thaïlande et la Malaisie.

Singapour, qui possède le deuxième port maritime le plus important de la planète, est considéré comme le centre névralgique de l'Asie, l'une des régions avec un marché potentiel et des perspectives de développement importante dans le futur pour l'activité de CONTENUR. L'entreprise pour laquelle nous avons fourni les conteneurs, distribuera les conteneurs dans toute l'Asie.

CONTENUR renforce sa position en Hongrie

Plusieurs villes hongroises ont choisi les conteneurs de la marque CONTENUR afin de réaliser la conteneurisation de leurs villes. Au nord du pays, dans la localité de Salgótarján, capitale du comté de Nógrád, nous avons fourni le conteneur de 1.100 litres avec couvercle courbé standard. Ce même modèle a été livré dans la ville de Tatabanya, la municipalité la plus grande du comté de Komárom-Esztergom, à environ 60 kilomètres de la capitale, Budapest.

Par ailleurs, la ville de Tokaj située dans le nord-est du pays et célèbre pour son agriculture vinicole a choisi nos modèles de 120 litres de capacité. Cette ville de plus, est devenue la première ville de l'est de l'Europe à installer les premiers conteneurs souterrains de la marque CONTENUR. La Hongrie devient ainsi un pays stratégique au sein du marché de l'Europe de l'est pour CONTENUR.

Nouveaux contrats en Lituanie

CONTENUR décroche de nouveaux contrats afin de fournir des conteneurs dans toute la Lituanie. À l'est du pays, dans la ville d'Anyksciai, nous avons fourni des conteneurs de 240 litres modèle standard, tandis qu'Akmenes, une ville située dans le nord-est du pays et qui est le centre administratif de la région de Naujoji Akmené (Nouvelle Akmené), a décidé de compléter sa flotte de conteneurs avec les modèles de 120 litres et de 240 litres.

Par ailleurs, la ville de Klaipeda située au bord de la mer Baltique, a été la première ville de Lituanie à choisir les conteneurs souterrains à charge verticale de CONTENUR. Le client final a été l'Université de Klaipeda qui a choisi ce système de conteneurisation afin d'avoir une ligne de conception qui s'intègre parfaitement dans le campus universitaire et qui leur permet de transmettre la modernité dont l'université fait preuve.

CONTENUR au Gabon

Le service d'exportation a franchi un pas de plus dans l'internationalisation de l'activité commerciale de CONTENUR avec l'approvisionnement de nouveaux conteneurs dans le pays africain du Gabon, situé dans l'ouest de l'Afrique centrale.

Les conteneurs de la marque CONTENUR ont été choisis afin d'être installés dans la ville de Libreville, capitale du pays. Les conteneurs de 1.100 litres à couvercle courbé et sur-couvercle, les modèles de 120L et de 240L, ainsi que la corbeille à papier DIN ont été sélectionnés.

La présence de CONTENUR au Gabon fait partie de la stratégie d'internationalisation, de croissance et de proximité du client que la compagnie a développé depuis des années.

Présence en Allemagne

CONTENUR gagne le concours européen du Abfallwirtschaftsbetriebes des Landkreises Esslingen. Le regroupement des Communes de Esslingen est situé à Baden-Wurtemberg et appartient à la région de Stuttgart. Il comprend 44 municipalités où résident environs 512.000 habitants.

Après avoir fourni des poubelles de 120l et 240l au cours de l'année 2014, CONTENUR Allemagne a gagné une fois de plus le concours d'approvisionnement des conteneurs de 2 et 4 roues.

L'installation des conteneurs de 120l, 240l et 1.100l avec sur-couvercle, se réalisera au cours des années 2015, 2016 et 2017.

Activité au Chili

La municipalité de Quinta Normal dans la province de Santiago du Chili a choisi les conteneurs de la marque CONTENUR afin de commencer la conteneurisation dans cette municipalité.

Le modèle choisi par les autorités a été le conteneur de 120 litres de capacité, mais aussi des conteneurs avec des capacités de 240, 360 et 1.100 litres.

La municipalité a voulu destiner certains conteneurs au recyclage afin de favoriser la prise de conscience de la population des bénéfices que cet acte peut rapporter au sein de la communauté et avec l'intention de l'étendre au reste de la province chilienne.

>> Système Recycla

CONTENUR présente au Portugal la nouvelle gamme de conteneurs à chargement latéral et le système Recycla

La présentation a eu lieu à l'auditorium Lipor à Baguim do Monte, au nord du Portugal

Le système Recycla utilise les nouvelles technologies applicables aux produits destinés au ramassage, afin que les mairies, les entreprises de service et les citoyens puissent bénéficier d'un plus grand contrôle sur le recyclage, et une gestion plus économique et efficace.

La ville de Sintra, au moyen de l'entreprise HPEM (Hygiène Publique - Entreprise Municipale de Sintra), a été la première municipalité à utiliser ces nouveaux équipements au Portugal, ce qui a permis une augmentation des niveaux de ramassage sélectif de 40% de plus, tel que l'a communiqué l'ex-président de Conseil de HPEM, Rui Caetano.

Le Directeur Commercial d'Europe Occidentale de CONTENUR, Lorenzo Fernández, a expliqué aux techniciens de la municipalité que la gestion intelligente des résidus est la caractéristique principale du projet Recycla, dont l'objectif est d'aider les municipalités à remplir les objectifs imposés par l'Union Européenne pour 2020, d' augmenter le taux de recyclage de 30% à 50%.

>> Nouveaux contrats en Espagne

Conteneurs à Chargement latéral pour Pampelune

CONTENUR a reçu l'attribution par le groupement des communes de Pampelune d'un concours pour l'approvisionnement de 2650 conteneurs à chargement latéral

Le Regroupement des Communes de la région de Pampelune est né en 1982, sous le nom de Regroupement des Communes des Eaux de la Région de Pampelune, résultat de la décision du Conseil Provincial de Navarre, la Mairie de Pampelune et plusieurs corporations locales de la Région de Pampelune, qui souhaitaient trouver une solution aux problèmes des services municipaux.

Ce regroupement des Communes, qui avait décidé il y a plusieurs années, d'implanter le cinquième de ses conteneurs avec une charge arrière, a fait évoluer son système de ramassage vers la charge latérale afin de faciliter aux 350.000 habitants de Pampelune le ramassage sélectif volontaire de la matière organique.

Cette initiative estdestinée aux grands producteurs de matière organique et à la population en général. De cette façon, à partir de maintenant, les habitants qui y participent auront à leur disposition une clé pour pouvoir déposer les résidus organiques dans n'importe quel des 2650 conteneurs spécifiques d'une capacité de 2200 litres. Il est prévu que l'implantation prenne fin à la fin février 2016.

>> Accessibilité à Palencia

À Palencia, quinze Regroupements de Communes ont accepté la rénovation de leurs parcs de conteneurs. CONTENUR a été l'entreprise chargée de l'approvisionnement des conteneurs accessibles de 800 litres.

Depuis la fin de l'année dernière, le Conseil Régional de Palencia annonçait son engagement envers l'amélioration du ramassage et de la gestion des résidus solides urbains qui, selon le député de l'environnement Mario Granda, "est un sujet très sensible et l'un de nos objectifs prioritaires est de travailler à améliorer la qualité de l'environnement de notre province et à répondre aux besoins des Président des Regroupements de Communes et des Maires afin d'améliorer le fonctionnement du ramassage des ordures".

>> Maintenance à Cordoue

CONTENUR a gagné le marché de maintenance des terrains de jeux pour enfants de la ville de Cordoue.

Avec une fréquence minimale de nettoyage de trois fois par semaine dans chaque zone, CONTENUR-Recolte utilise pour ce travail des machines plus modernes et respectueuses envers l'environnement. D'autre part, 75% des travailleurs employés sont des personnes en risque d'exclusion sociale.

En plus du nettoyage des 2.700.000 mètres carrés de zones vertes et de terrains de jeux pour enfants, l'entreprise adjudicataire réalise la maintenance des 165 terrains de jeux et des 12 installations cardio-salutaires de la ville.

>> Des Jeux inclusifs à Coslada

CONTENUR a effectué l'installation d'une nouvelle zone de jeux inclusifs pour enfants, située à côté du lac de La Rambla dans la municipalité de COSLADA.

La création de cette nouvelle zone, la première de ces caractéristiques, dont dispose la municipalité, a été possible grâce au travail conjoint réalisé entre le Département de Services Sociaux, Famille et Personnes Âgés, le Département de l'Environnement et CONTENUR.

Le Conseil Municipal a souligné que "l'objectif principal de cette intervention n'a été autre que celui de créer un espace de jeux avec des zones inclusives où puissent jouer tous les enfants avec ou sans handicap".

Huelva et Ferrovial choisissent les conteneurs de dernière génération de CONTENUR

Dans le centre et les zones piétonnières, le modèle 1100 TC avec sur-couvercle a été choisi. Les couleurs grises prédominent, afin d'intégrer celui-ci dans la ville. L'utilisation de couvercle courbée, assure à la ville de Huelva la fermeture permanente des conteneurs, évitant ainsi que les résidus soient à la vue de tous et la propagation des odeurs.
Dans le centre aussi, les anciennes bornes de collecte des conteneurs enterrés vont être remplacées par le modèle Europa de CONTENUR. Fabriqués avec une couche polyéthylène de haute densité et un mécanisme interne d'acier inoxydable, il donne ainsi une image plus moderne à la ville.

Dans le reste de la ville, l'option du système à chargement latéral a été choisie. Le modèle choisi a été le nouveau conteneur C3200 F pour les trois fractions de résidus. Plus de 1800 unités vont commencer à être livrées en Février 2016.

Les couleurs ont été personnalisées spécialement pour la ville colombienne, mettant en avant un gris foncé pour le réceptacle, avec une combinaison de gris clair pour les couvercles.

La différentiation de résidus se fait avec les classiques jaunes (emballages), bleus (papier) et gris (rsu) sur les bandes latérales et sur les bouches d'apport, obtenant ainsi l'image moderne et innovatrice qu'exige la ville.

>> Nouveaux contrats à chargement latéral à Arcos de la Frontera et Santa Pola

CONTENUR à l'aide de Fomento de Construcciones y Contratas, FCC, a fourni les nouveaux modèles F à chargement latéral de 3.200 litres et de 2.200 litres de capacité pour les fractions d'emballage, de papier et de carton et RSU, dans la ville d'Arcos de la Frontera de la province de Cadix.

Ce modèle a une esthétique plus moderne que les modèles actuels et il est parfaitement adapté à la physionomie de la ville. Il est intéressant d'insister sur le fait que la bouche d'apport du résidu est à 1180 mm de distance, ce qui permet un usage plus aisé pour les personnes avec n'importe quel handicap. Jorge Gutierrez, le Directeur Commercial pour l'Espagne de CONTENUR, signalait lors de la présentation des conteneurs dans la ville, que les nouveaux modèles "sont plus résistants, s'adaptent parfaitement à la ville, et sont créés pour minimiser l'impact sur l'environnement".

Modèle F charge laterale

Modèle D charge laterale

La ville de Santa Pola dans la province d'Alicante, a reçu récemment sa flotte de conteneurs métalliques avec le modèle 3.200 D à chargement latéral de CONTENUR. Aussi bien Urbaser, entreprise chargée des services et du nettoyage de la municipalité, que la mairie ont décidé que le modèle à chargement latéral de CONTENUR est celui qui s'adapte le mieux à la nouvelle esthétique de la ville, en plus de rendre l'usage plus simple pour les citoyens.

Lors de cet acte officiel de la présentation des nouveaux conteneurs, le gérant d'Urbaser, Alberto Bleda a insisté sur certains avantages des nouveaux conteneurs lesquels "ne sont pas affectés par la corrosion provenant de la salinité, ce qui fait que leur vie utile en est prolongée et le problème du bruit au moment de jeter la poubelle est éliminé, dû au fait que lorsque le couvercle retombe vu que les deux parties sont en plastique, le bruit est réduit".

Nouveaux conteneurs accessibles installés à Vitoria

La Mairie de Vitoria à l'aide de FCC, entreprise chargée du service de nettoyage de la ville basque, ont été responsables de remplacer la flotte actuelle des conteneurs de la ville avec le modèle accessible à chargement latéral de CONTENUR.

Actuellement, la Mairie de Vitoria gère aux environs de 750 conteneurs pour le ramassage d'emballage et 1.500 prévus pour le ramassage de la fraction Reste. L'été dernier, l'entreprise de services et de nettoyage FCC s'est engagée à "remplacer tous les conteneurs au cours des huit prochaines années" après avoir gagné – en collaboration avec l'entreprise de Bilbao GMSM– le concours municipal pour gérer le contrat de nettoyage et ramassage des résidus de la ville.

Le Conseiller Municipal de l'Environnement, Borja Belandia, explique que le nouveau modèle de conteneur qui va être installé dans la ville "assure l'accessibilité et favorise les personnes handicapées, mais aussi le reste de la société". Nous allons distribuer ces nouveaux conteneurs avec bon sens, en essayant de les placer dans des endroits choisis de façon stratégique afin que toute personne avec un problème de mobilité, puisse en trouver un adapté près d'elle. C'est dans cette ligne que nous travaillons, autant le gouvernement, que le service de Ramassage de Résidus et l'entreprise responsable du contrat".

>> 03 Événements
CONTENUR

CONTENUR au cours des XXIII Journées Techniques d'ANEPMA

CONTENUR a participé aux XXIII journées techniques de l'Environnement organisées par ANEPMA, (Association Nationale des Entreprises Publiques de l'Environnement) à Algeciras, avec un stand sur lequel nous nous sommes adressés au client du système RECYCLE.

Les journées, qui se sont célébrées les jours 18, 19 et 20 Novembre sur le terrain de Gibraltar ont été un succès en participation et en visiteurs. Au cours du premier jour, le débat sur le plan d'État Cadre de Gestion des Résidus (PEMAR) et le coût des services publics ont occupés toute la journée.

Le second jour fut marqué par un air clairement international, avec des témoignages de professionnels du secteur qui provenaient de divers pays européens, la clôture s'est centrée sur la responsabilité sociale et la durabilité autant dans le cadre national, qu'international.

Algeciras s'est convertie pendant trois jours en centre d'attention pour le secteur des services publics et la gestion des résidus, moment auquel a participé activement CONTENUR.

CONTENUR participe à MUNICIPALIA 2015

CONTENUR, multinationale leader en solutions intégrales de conteneurisation pour les villes, a participé à la Foire biennale de Municipalia, qui a eu lieu dans le Parc des Expositions de Lleida du 13 au 16 octobre dans le stand n° 404 situé à l'intérieur du pavillon 4. Le résultat a été un grand succès, vu le grand nombre de clients qui l'ont visité.

Comme nouveauté principale, le Système Recycla a été présenté comme un nouveau concept de gestion de résidus urbains. Le système Recycle utilise les nouvelles technologies applicables aux produits destinés au ramassage, afin que les mairies, les entreprises de service et les citoyens puissent bénéficier d'un plus grand contrôle sur le recyclage, et une gestion plus économique et efficace.

CONTENUR participe à la foire POLECO System 2015

CONTENUR POLSKA a participé le mois d'octobre dernier à la foire POLECO System qui se tient tous les ans dans la ville polonaise de Poznan. Cette édition, a eu lieu du 27 au 30 octobre, et a présenté une excellente occasion pour rencontrer les principaux clients et présenter les nouveaux produits fabriqués dans le centre de Mielec, ville située au sud de la Pologne. Les clients ont pu contempler la grande qualité des conteneurs à quatre roues, et ont évalué de manière très positive l'ample gamme de produits qu'offre CONTENUR.

Poleco System est la foire internationale la plus importante du pays en matière de protection de l'environnement, le nombre des visiteurs et participants étrangers étant chaque fois plus important. Lors de cette édition, la foire a occupé près de 26 mille mètres carrés distribués entre plus de 520 exposants, qui ont présenté les dernières nouveautés en matière de protection de l'environnement et de développement durable.

>> 04 Nouvelles
CONTENUR

CONTENUR signe son premier Plan pour l'Égalité

Le plan pour l'égalité, est un ensemble ordonné de mesures, adoptées après avoir réalisé un diagnostique de situation, tendant à atteindre l'égalité de traitement et d'opportunités entre femmes et hommes et á éliminer la discrimination entre les sexes, déterminant les objectifs concrets d'égalité à atteindre, les stratégies et pratiques à adopter pour leur réalisation, ainsi que l'établissement de systèmes efficaces de suivi et d'évaluation.

Le premier plan de CONTENUR, comprend une série de domaines d'action centrés sur l'engagement envers l'égalité entre femmes et hommes, l'accès, l'embauche et la classification professionnel, la formation, la promotion et le développement professionnel, la conciliation de la vie personnelle, familiale et du travail et un épigraphe spécifique sur la prévention face aux cas de harcèlement dans le travail, psychologique et/ou sexuel.

Le plan expose la proposition de mesures d'action positive afin d'atteindre les objectifs. De plus, un programme de suivi a été créé avec des révisions annuelles afin d'évaluer l'envergure des mesures et de programmer la stratégie pour l'année suivante.

Le plan restera en vigueur jusqu'en 2017 et a été signé par le Directeur Général de CONTENUR Íñigo Querejeta, et la Secrétaire Générale FITAG-UGT, Susana Dussaillant.

> "Le plan prétend garantir l'égalité réelle et effective d'opportunités entre femmes et hommes de CONTENUR"

CONTENUR reçoit le prix à l'innovation

La revue Actualidad Económica a délivré, comme chaque année, les prix correspondants AUX 100 MEILLEURES IDÉES. Ils reconnaissent ainsi toutes les entreprises et personnes qui lancent chaque année sur le marché espagnol des produits et des services qui misent sur l'innovation comme facteur clé de succès des entreprises.

La remise des prix aux 100 meilleurs idées a eu lieu le 14 Mai lors d'une réception à l'hôtel Ritz de Madrid. (Non seulement sont récompensées les entreprises multinationales, mais aussi les petites et les start-ups qui misent sur l'innovation comme élément distinctif dans leurs affaires).

Pour CONTENUR, le prix a été reçu par son Directeur Commercial en Espagne, D. Jorge Gutierrez Molina.

CONTENUR a reçu le prix pour le développement de ses conteneurs avec ses éléments SMART qui améliorent la gestion des déchets.

L'événement, qui cette année a célébré la 37ª édition, a été présidé par le directeur de la revue, Miguel Ángel Belloso, lequel a insisté sur l'importance de l'esprit d'entreprise et de l'innovation dans le progrès économique.

Cinq des entreprises sélectionnées ont gagné les faveurs du jury pour l'innovation. Eroski, IDPSA Engineering & Robotics, Ipsos España, Ofita et CONTENUR, choisie pour ses conteneurs intelligents.

PREMIO ACTUALIDAD ECONOMICA 100 MEJORES IDEAS

>> 05 Nouveautés
PRODUIT

Nouveaux conteneurs à charge arrière de 80 et 180 Litres

CONTENUR lance deux nouveaux conteneurs à charge arrière, le modèle C80 avec une capacité de 80 litres et une charge nominale de 32 kg, et le conteneur C180, qui a 180 litres de capacité, une charge nominale de 72 kg.

Avec ces nouveaux conteneurs, se complète la famille des volumes en cubes à deux roues, donnant ainsi des réponses aux demandes du marché.

CARACTÉRISTIQUES DES PRODUITS

QUALITÉ **ERGONOMIE** **FONCTIONNALITÉ**

>> Équipement pour tous les besoins

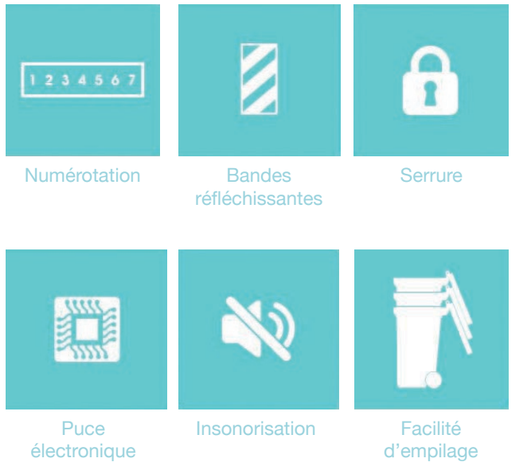

>> Caractéristiques techniques

Fabriqués avec le système d'injection et du polyéthylène de haute densité teinté dans la masse et stabilisés face à l'action combinée de l'eau et des rayons U.V.

Au cours du processus de production, nous utilisons des matériaux recyclables qui protègent l'environnement.

Les pigments utilisés dans l'élaboration de ces produits ne contiennent pas de matériaux lourds.

Il existe différents formats conçus pour tout type de collecte: papier et carton, verre, emballages, organique...

Systèmes de prise DIN.

À part ces caractéristiques ils comprennent aussi:

Un espace destiné à la personnalisation sur la partie principale et le couvercle.

Marque CE avec indication du niveau sonore adéquate selon la directive 2000/14/CE du Parlement Européen. v79 db.

Certificat d'homologation du produit émis par TÜV SÜD Service Produit GmbH selon la norme européenne EN 840: 2012, ainsi que la spécification RAL-GZ 951/1: 2013.

>> 06 Ressources humaines

NOUVEAUX ENGAGEMENTS

Alejandro Barrio

CONTENUR a un nouveau responsable de service pour la région du nord de l'Espagne. Il est ingénieur des Travaux Publiques, avec une spécialisation en Constructions Civiles, de plus il possède une grande expérience en entreprises de services environnementales.

Raúl Amérigo

Il est rentré chez CONTENUR, en tant que Responsable Commercial pour le marché asiatique. Il est diplomé en Gestion Commerciale et Marketing et il a une grande expérience professionnelle dans le marché de l'Asie, où il a développé une grande partie de sa carrière professionnelle.

Delphine Peragut

Elle s'est jointe à CONTENUR France comme Responsable Commerciale de l'Ile de France. Possède une grande expérience dans le secteur de la transformation du plastique et elle connaît parfaitement le processus de négociation autant avec l'Administration Publique qu'avec les Entreprises de Services Françaises.

Gabriel Grabowski

IL s'est joint à CONTENUR en tant que Directeur Commercial de la Pologne. Gabriel est Ingénieur environnemental avec des études de troisième cycle en analyse financière et gestion commerciale. Il a une ample expérience en tant que Directeur Commercial dans des entreprises multinationales B2B.

María Retamero

Elle s'est incorporée à CONTENUR en tant que Responsable de produit "Qube". María possède une grande expérience dans le secteur des multinationales à gérer des projets de développement de produits.

Juan Manuel Horcas

CONTENUR dispose d'un nouveau Chef de Service dans la délégation de Cordoue. Il est Ingénieur Technicien des Travaux Publiques, spécialisé en Constructions Civiles et avec une grande expérience dans les entreprises de services.

Susana Díez

CONTENUR dispose d'une nouvelle Responsable Marketing et de Communication. Diplômée en Administration et Direction d'entreprises, elle a aussi suivi un Master en Direction de Marketing. Elle a accumulé plus de dix années d'expérience dans le secteur du Marketing et de la Communication dans des entreprises multinationales.

Elena Jañez

Nouvelle Responsable de la Qualité et de l'Environnement du Groupe CONTENUR. Elena est diplomée en Chimie, après avoir réalisé en plus un MBA Executive et un Master de Gestion de la Qualité et PRL. Elle possède plus de 15 années d'expérience dans le secteur de la Qualité au sein de multinationales.

Daniel Calvo

Il s'est joint au Groupe CONTENUR en tant que Responsable des Achats. Diplômé en Sciences Économiques et Commerciales, il possède une grande expérience comme responsable des achats dans des multinationales dans le secteur de la grande consommation.

CONTENUR

www.contenur.com