CONTENUR

Newsletter | Numéro 40 | Octobre 2017 - Juin 2018

7 Conteneurs **CONTENUR** pour les expériences pilotes de collecte de déchets organiques à Saragosse

9 Nouveaux conteneurs à chargement latéral à Jaén

circle®
nous créons un avenir plus durable

100% ÉCONOMIE CIRCULAIRE

CONTENUR travaille en faveur de l'économie circulaire

CONTENUR bouleverse sa stratégie pour la rendre plus durable, en visant un développement capable de satisfaire les besoins actuels sans restreindre les possibilités des générations futures.

Pages 18-19

Espagne

Chipiona inaugure un système de collecte à chargement latéral avec des conteneurs **CONTENUR**

La municipalité de Chipiona a présenté près de 900 conteneurs à chargement latéral fabriqués par **CONTENUR**, inaugurés par le service de l'UTE FCC-Althenia, au mois de mars dernier...

P.10

11 Conteneurs à chargement latéral en France

13 Activité en Asie

16 Activité au Royaume-Uni

17 Activité commerciale en République tchèque et en Europe de l'Est

18 CIRCLE®

Index

03

Information

CONTENUR, acteur de premier plan du salon ECOWASTE 2018

Nouvelle participation de **CONTENUR** à l'IFAT 2018

Une collecte des déchets réinventée par Simpliciti, **CONTENUR** et Forez Bennes Environnement

CONTENUR présente au TECMA le projet CIRCLE®

CONTENUR renforce sa présence en ligne avec un nouveau site Web

07

Espagne

El Puerto de Santa María renouvelle ses conteneurs et ses poubelles

Nouveaux conteneurs à chargement latéral à Jaén

CONTENUR commencé à livrer des conteneurs à la municipalité de Sestao

Présentation et livraison des nouveaux conteneurs à Chipiona (Cadix)

11

France

Nouveaux conteneurs à chargement latéral pour la communauté d'agglomération de l'Ouest Rhodanien (COR)

Nouvelle livraison de conteneurs pour la communauté d'agglomération de Les Sables d'Olonne

12

Allemagne

CONTENUR Deutschland remporte l'appel d'offres de la municipalité de Karlsruhe

13

Asie

Premières unités à chargement latéral installées à Singapour

PT Groen réalise le premier projet pilote de conteneurisation en Indonésie, avec des conteneurs enterrés de **CONTENUR**

CONTENUR lance son activité commerciale en Inde

CONTENUR lance son activité commerciale aux Philippines

16

Royaume-Uni

CONTENUR UK soutient APSE pour sa première participation à un événement lié au marché de la collecte enterrée de déchets au Royaume-Uni

CONTENUR UK obtient la première fourniture de conteneurs pour Finchpalm Environmental à Watford, Hertfordshire

17

République tchèque et Europe de l'Est

Un bon début d'année pour **CONTENUR** en République tchèque

CONTENUR consolide sa position de leader en Ukraine

CONTENUR lance son activité commerciale au Kazakhstan

18

Nouveautés

CIRCLE®

Système à double couvercle pour des conteneurs à chargement arrière

Serrure EMZ pour des conteneurs à chargement latéral et bilatéral

Limiteur de volume pour des conteneurs à chargement bilatéral

21

Services

CONTENUR conservera la gestion des services d'entretien des conteneurs de la ville de Vigo

Maintenance d'aires de jeux pour enfants

CONTENUR achève les tâches d'amélioration de 26 aires de jeux pour enfants et d'un espace “street workout” à Tolède

23

RH

Nouvelles incorporations à l'équipe **CONTENUR**

Stand de CONTENUR à ECOWASTE 2018

CONTENUR, acteur de premier plan du salon ECOWASTE 2018

Pour la première fois, CONTENUR a participé à cet événement majeur du secteur auquel on assisté, selon les informations de l'organisation, plus de 32 000 personnes venues de 170 pays.

Vue latérale du stand CONTENUR au salon ECOWASTE 2018

Le salon s'est tenu à Abou Dhabi du 15 au 18 janvier. Le Sommet mondial des énergies de l'avenir (WFES) et le Sommet international sur l'eau (IWS) se sont déroulés parallèlement à ce grand rendez-vous spécialisé. Ainsi, au cours des derniers jours, la ville a accueilli les principales administrations du pays, ainsi que des entreprises et des organisations internationales clés pour ce secteur, qui opèrent dans la région.

La présence de **CONTENUR** au cours de ce grand événement spécialisé a été remarquée. Alberto Tuñón Villafañe, responsable export de **CONTENUR,** a eu une participation active au salon en présentant une conférence sur “Innovation et éléments intelligents”. Il a également reçu au nom de la société le prix à la participation au salon remis à l'entreprise. “Il s'agit d'un événement clé pour entrer en contact avec nos partenaires du secteur et planifier d'autres réunions de suivi avec eux”, affirme le représentant de l'entreprise.

La participation de **CONTENUR** à Abou Dhabi réaffirme l'intérêt de l'entreprise pour les Émirats, c'est pourquoi elle a présenté ses produits les plus importants, notamment le modèle de conteneur à chargement latéral 3.200F ou la nouvelle solution de collecte bilatérale qu'elle a récemment lancée sur le marché (2Side System®).

15, 16, 17 et 18 janvier
Abou Dabhi

Nouvelle participation de **CONTENUR** à l'IFAT 2018

CONTENUR mise sur des solutions technologiques de pointe

CONTENUR a présenté ses nouveautés à l'IFAT 2018 qui s'est tenu à Munich, en Allemagne. Son stand a reçu la visite de plus 50 entreprises, tant allemandes que de nombreux autres pays.

CONTENUR a présenté ses produits les plus importants, notamment le modèle de conteneur à chargement latéral 2200F avec serrure électronique et le nouveau conteneur à chargement latéral 2Side System®.

L'IFAT en chiffres

Plus de 141 000 spécialistes venus de 160 pays ont visité Munich entre le 14 et le 18 mai 2018 (2016: 136 885 visiteurs). Cela signifie surtout que l'IFAT est un rendez-vous qui acquiert une dimension internationale. La croissance est surtout venue des pays suivants (dans cet ordre): Japon, Russie, Australie, Chine et Slovénie. Ce sont au total 3 305 exposants venus de 58 pays qui ont présenté leurs produits et leurs innovations destinés au secteur florissant de l'environnement.

Le Dr Johannes F. Kirchhoff, président du Comité consultatif de l'IFAT et Directeur-gérant du groupe KIRCHHOFF, en a tiré une conclusion positive: “L'IFAT 2018 est un autre exemple impressionnant d'une excellente plate-forme pour les entreprises d'élimination des déchets municipaux et privés, ainsi que pour l'eau, les égouts, le secteur des déchets et les matières premières”.

La prochaine édition de l'IFAT aura lieu à Munich, du 4 au 8 mai 2020.

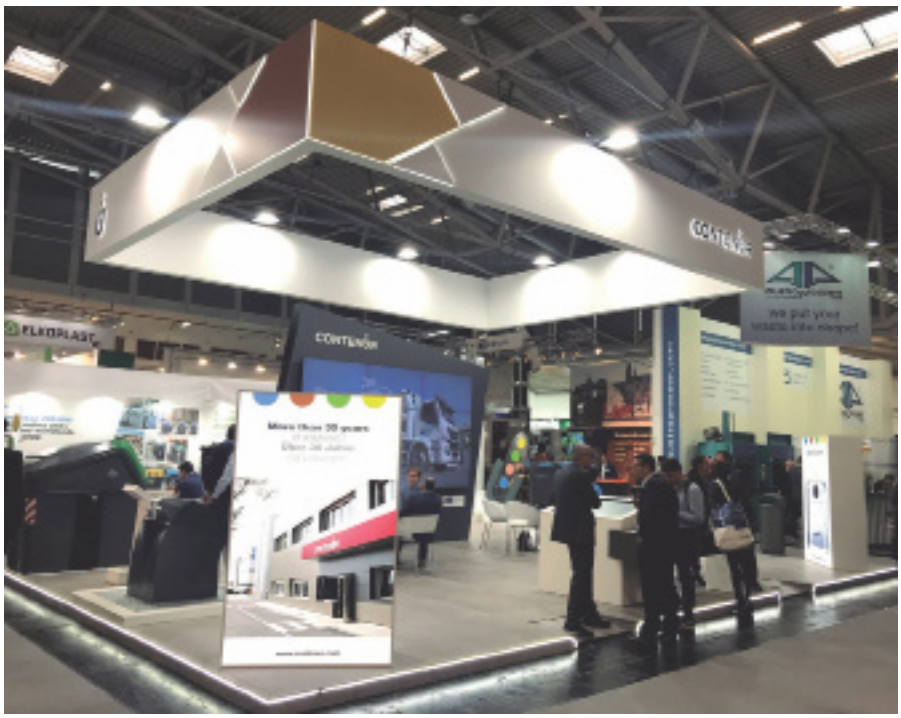

▲ *Stand de CONTENUR à l'IFAT 2018*

circle®

nous créons un avenir plus durable

CONTENUR
travaille en faveur de l'économie circulaire

Informations sur le lancement de la nouvelle marque, pages 18 et 19.

Démonstration du système de collecte des conteneurs à chargement latéral de CONTENUR.

Une collecte des déchets réinventée par Simpliciti, **CONTENUR** et Forez Bennes Environnement

Le 5 avril dernier, Paris à accueilli la Ire Convention sur l'environnement pur sensibiliser les communes et les opérateurs privés à la collecte responsable des déchets. Simpliciti, **CONTENUR** et Forez Bennes Environnement ont conçu une méthode de collecte automatisée plus propre, plus sûre et plus productive. L'objectif de cette convention était de démontrer l'efficacité de cette nouvelle méthode de collecte à travers de nombreux ateliers de démonstration. Plus de 130 communautés d'agglomérations de tout le pays y ont participé (Bordeaux Métropole, Grand Lyon, Marseille Métropole, SICTOM Sud Allier, SIRTOM de Brives…).

Simpliciti et Forez Bennes Environnement, deux alliés clés

Simpliciti, auparavant Sabatier Géolocalisation, est le leader français de l'édition et de la commercialisation de logiciels destinés à répondre aux besoins liés à l'environnement. Forez Bennes Environnement, distributeur du groupe italien Farid Industrie, est un leader européen de la fabrication de conteneurs pour les déchets domestiques, spécialisé dans les solutions de collecte robotisées.

Avec l'aide de **CONTENUR** et de Forez Bennes Environnement, Simpliciti souhaite intégrer progressivement l'intelligence artificielle aux différentes étapes du processus de collecte des déchets.

Maxime Girard, directeur commercial de **CONTENUR** France, affirme que “notre mission consiste à généraliser la collecte robotisée de conteneurs de grand volume (2.200, 2.400 et 3.200 litres) qui est déjà employée dans d'autres pays. Les communautés d'agglomérations françaises pourront ainsi optimiser leurs dépenses et offrir un service de meilleure qualité aux citoyens, grâce aux conteneurs connectés. De plus, ce système est plus propre, plus productif et plus sûr pour l'opérateur qui se trouve à l'intérieur du véhicule. Le tout sans modifier les voies publiques. Il s'agit d'un système innovant en termes d'intégration urbaine”.

Un programme très complet

Tout au long de l'après-midi, six ateliers de démonstration ont permis de mettre en œuvre des solutions présentées durant la matinée. Les invités ont pu assister à la simulation de la collecte de déchets et constater l'efficacité de ce nouveau système.

Répercussion nationale

Ce processus innovant devrait permettre de réaliser une économie de 30% sur les coûts de collecte par rapport au système traditionnel avec trois opérateurs, grâce à la robotisation et à l'informatisation. Il offre également une sécurité accrue pour l'une des professions présentant le taux de risques d'accident le plus élevé de France. “Notre mission est de nous assurer que le système d'information et de gestion embarqué dans chaque véhicule est efficace”, déclare Thibaud Dallara, responsable marketing de Simpliciti.

CONTENUR présente au TECMA le projet CIRCLE®

Participation de CONTENUR au TECMA 2018

Du 13 au 15 juin dernier s'est tenu à Madrid le salon international de l'urbanisme et de l'environnement TECMA, dans le cadre duquel s'inscrivait le FORUM DE L'ENVIRONNEMENT ET DU DÉVELOPPEMENT DURABLE, FSMS 2018. Selon l'organisation, sur les près de 10.900 personnes qui ont cette année répondu au rendez-vous, 6 % étaient étrangères, en provenance de quelque 51 pays. Ces chiffres montrent que la participation au grand événement du développement durable en Espagne s'est accrue de 4,7% par rapport à sa dernière édition, qui date de 2016.

CONTENUR, fermement engagé en faveur de l'environnement, a profité du salon TECMA 2018 pour présenter sa nouvelle marque CIRCLE®.

Son stand reposait sur trois concepts: économie circulaire, développement durable et innovation. S'étendant sur 210 m², il se distinguait par son design innovant et la présentation des produits stratégiques de l'entreprise, comme le nouveau modèle de conteneur à charge latérale modèle 2200 à serrure EMZ qui permet la transmission de données de façon programmée et automatique via GPRS, ou encore le nouveau conteneur à charge bilatérale 2Side System® équipé d'un limiteur de volume.

Des dispositifs électroniques et numériques avaient par ailleurs été installés dans la zone d'exposition pour garantir le meilleur accès possible aux informations sur les produits et systèmes exposés.

CONTENUR souhaitait également que son stand permette le contact direct avec ses clients, à travers un “espace social” facilitant le networking qui est devenu l'un des points de rencontre incontournables de tous les visiteurs.

CONTENUR renforce sa présence en ligne avec un nouveau site Web

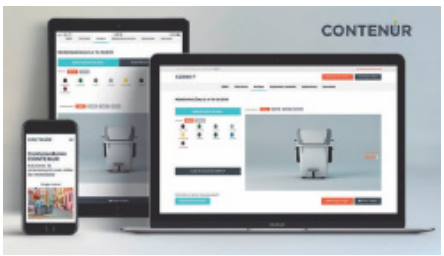

CONTENUR a totalement revu la conception du site Web, qui est désormais un espace plus pratique, plus utile et, surtout, plus informatif.

Cette version inclut de nombreuses nouveautés et améliorations, notamment les suivantes :

Conception totalement orientée utilisateur: l'utilisation des icônes et des illustrations est renforcée, une nouvelle présentation de l'information est proposée dans certaines sections et l'accès aux contenus les plus pertinents est facilité par des raccourcis.

Navigation améliorée: nous avons privilégié l'ergonomie dans la construction, à travers l'évolution et la simplification des accès aux sections habituelles, lesquelles offrent désormais davantage d'informations, ce qui permet une navigation beaucoup plus intuitive et simplifiée.

Nouveaux contenus: la création de contenu à valeur ajoutée est renforcée par l'utilisation de vidéos et de documents à télécharger, ce qui facilitera la compréhension des produits et services proposés par l'entreprise.

Nouvelle technologie: des éléments qui permettent de voir les produits tels qu'ils sont ont été intégrés, avec une grande profusion de détails et une utilisation beaucoup plus simplifiée. De plus, nous nous sommes basés sur le concept “Mobile first”, pour permettre d'apporter aux utilisateurs des informations totalement adaptées au dispositif qu'ils utilisent pour accéder au site.

Version orientée vers les besoins réels des utilisateurs: toutes les nouveautés sont le résultat de recherches préalables approfondies qui ont permis à **CONTENUR** de répondre aux besoins réels de ses clients.

Expérience pilote à Saragosse

Conteneurs **CONTENUR** pour les expériences pilotes de collecte de déchets organiques à Saragosse

Le Conseil municipal de la capitale mettra en œuvre deux projets pour la collecte des déchets organiques, l'un à travers le cinquième conteneur avec le modèle C2200F de **CONTENUR** pour les matières organiques avec serrure, et l'autre porte-à-porte.

Le maire de Saragosse, Pedro Santisteve, et le conseiller aux Services publics, Alberto Cubero, ont annoncé le 3 mai, le cinquième conteneur qui sera utilisé pour le tri sélectif des déchets organiques, ainsi que les dates de lancement des deux essais pilotes qui se dérouleront dans la capitale aragonaise tout au long de 2018.

Le maire de Saragosse a insisté sur le fait que ce projet faisait partie des annonces incluses dans le premier débat de la législature actuelle sur l'état de la ville. Il a indiqué que “le tri sélectif est un devoir civique, dans lequel tout citoyen et citoyenne doit s'engager, afin de contribuer à la préservation de l'environnement”.

Pour sa part, Alberto Cubero a indiqué que “pour réaliser l'objectif de réduction des déchets établi par la réglementation européenne, le tri des déchets organiques pour leur compostage et utilisation ultérieurs est essentiel”. Il a néanmoins insisté sur “l'importance de réduire la production de déchets dans nos foyers, en particulier les déchets plastiques, ce qui implique d'évoluer vers d'autres modes de consommation en donnant la priorité aux produits frais et en vrac, et en réduisant la part de ceux qui sont emballés”.

Expérience pilote

L'essai pilote de tri sélectif au moyen d'un cinquième conteneur à clé, qui consiste à ajouter un conteneur plus spécifique pour les déchets organiques, se déroulera dans le quartier de l'Actur. L'essai pilote inclura près de 50 000 personnes. La fréquence de la collecte sera quotidienne et la participation des foyers volontaire.

“L'importance de réduire la production de déchets dans nos foyers, en particulier les déchets plastiques, ce qui implique d'évoluer vers d'autres modes de consommation”

El Puerto de Santa María renouvelle ses conteneurs et ses poubelles

El Puerto de Santa María installe des conteneurs de 3. 200 l et des poubelles Milenium de 80 L

CONTENUR a commencé à livrer des conteneurs à El Puerto de Santa María.

Le nouveau contrat inclut le renouvellement de plus de 230 poubelles et près de 1 000 conteneurs de la marque **CONTENUR**. Ce sont au total 702 conteneurs à chargement latéral d'une capacité de 3.200 litres; 355 conteneurs d'une capacité de 2.400 litres; 100 conteneurs à chargement arrière de 240 litres et 39 conteneurs de 1.100 litres. Au cours des prochains mois, 20 poubelles en polyéthylène de 50 titres seront installées avec tous ces conteneurs; 4 poubelles en acier inoxydable de 50 litres; 7 poubelles en polyéthylène de 80 litres et 4 poubelles pour les déjections canines.

José Luis Bueno, conseiller municipal responsable de l'Environnement et du Développement durable de la Mairie d'El Puerto de Santa María, a souligné qu'outre ce renouvellement général du mobilier urbain “le service se concentrera sur l'utilisation de nouvelles technologies qui facilitent le contrôle et le suivi des tâches de nettoyage et de collecte des déchets en temps réel, outre l'ouverture de canaux de communication avec les habitants, et d'agents sociaux impliqués dans le bon fonctionnement de cet

L'objectif principal du nouveau contrat est que “tout espace urbain à usage public, qu'il s'agisse de routes ouvertes à la circulation ou de rues piétonnes, de places ou de quartiers, offre un niveau optimal de propreté qui contribue à améliorer l'image de la ville”, affirment les responsables du service municipal de Nettoyage des rues et de Collecte des déchets de la ville de Cadix.

Nouveaux conteneurs à chargement latéral à Jaén

Conteneur à chargement latéral pour RSU, modèle F, 3.200 litres installés à Jaén.

Les conteneurs à chargement latéral de CONTENUR sont fabriqués avec une énergie 100 % renouvelable, ils sont donc plus durables et réduisent l'impact sur l'environnement.

La municipalité de Jaén a fait appel à **CONTENUR** pour remplacer ses conteneurs. Elle a acquis les conteneurs à chargement latéral d'une capacité de 3 200 litres, ce qui se traduit par une capacité trois fois plus importante de collecte des déchets.

De plus, tous les conteneurs s'ouvrent avec une pédale, ce qui permet aux personnes âgées et à mobilité réduite de déposer plus facilement leurs déchets.

Par ailleurs, la municipalité, en collaboration avec **CONTENUR**, a mis en place un service spécifique d'installation et de retrait quotidien de conteneurs, afin d'éliminer la collecte manuelle de sacs dans les zones de la ville avec des ruelles étroites.

Conteneurs à chargement latéral Modèle F dans le port de Sestao

CONTENUR commencé à livrer des conteneurs à la municipalité de Sestao

La commune de Sestao a confié à **CONTENUR** la fourniture de plus de 600 conteneurs de rue correspondant à cinq fractions : ordures ménagères, emballages légers, papiers et carton, verre et déchets organiques.

La municipalité mise ainsi sur la facilité d'utilisation pour ses citoyens, en apportant aux nouveaux conteneurs des accessoires les rendant plus accessibles aux personnes âgées ou à mobilité réduite.

Les conteneurs correspondant à la fraction organique seront pourvus d'une serrure électronique à carte permettant de restreindre et de personnaliser leur accès. La livraison des conteneurs a commencé dès le mois de juin dernier.

Présentation et livraison de nouveaux conteneurs à Chipiona (Cadix)

Conteneurs à chargement latéral installés à Chipiona (Cadix)

Au début du mois de mars, la municipalité de Chipiona a présenté près de 30 véhicules et environs 900 conteneurs à chargement latéral fabriqués par CONTENUR, inaugurés par le service de l'UTE FCC-Althenia. Lors de l'événement qui a eu lieu dans le parc Poeta Miguel Hernández, la mairesse, Isabel Jurado, a insisté sur le fait que le "conseil municipal a respecté son engagement d'intégrer cet équipement, mais que l'implication des citoyens est indispensable pour atteindre les objectifs visés". Pendant le deuxième trimestre de cette année, la ville de Chipiona (Cadix) a commencé à installer les nouveaux conteneurs de CONTENUR.

UTE FCC-Althenia et la municipalité de Chipiona ont choisi les conteneurs à chargement latéral de **CONTENUR** pour la mise en œuvre du nouveau système de collecte qui remplacer celui à chargement arrière actuellement en place. "Lorsque le nouvel équipement sera totalement installé, l'ancien sera retiré", a expliqué le responsable du nettoyage de la voirie et de la collecte des déchets, Rafael Naval, qui a souligné la capacité de ces nouveaux conteneurs de 3.200 et 2.200 centimètres cubes et leur efficacité "qui va améliorer la qualité de vie des citoyens et l'image de la localité".

Par ailleurs, il a demandé aux citoyens de prendre conscience des efforts réalisés par l'Administration et de s'impliquer en utilisant les services de manière responsable, car il s'agit de la seule façon d'atteindre les objectifs fixés.

Les conteneurs neufs sont totalement accessibles à toutes les personnes, sans distinction d'âge ou de conditions physiques. Ils s'ouvrent sans difficulté, le conteneur le plus petit, 2.200 litres, est équipé d'un levier pour les personnes en fauteuil roulant, et le plus grand, 3.200 litres, d'une pédale pour ouvrir le couvercle.

Le renouvellement du service de collecte des déchets et des conteneurs s'accompagnera d'une "importante campagne de sensibilisation qui débutera dans les écoles", a souligné la mairesse.

"Grâce à l'efficacité des nouveaux conteneurs à chargement latéral, la qualité de vie des citoyens et l'image de la localité vont être améliorées"

affirmait Rafael Naval, responsable du nettoyage de la voirie et de la collecte des déchets.

Conteneur de 2 200 litres, modèle asymétrique, installé sur le port de Chipiona (Cadix)

Nouveaux conteneurs à chargement latéral pour la communauté d'agglomération de l'Ouest Rhodanien (COR)

Conteneurs à chargement latéral installés dans la communauté d'agglomération de l'Ouest Rhodanien (COR)

La communauté d'agglomération de l'Ouest Rhodanien (COR), située dans le sud-est de la France, dispose depuis le mois de mars de conteneurs à chargement latéral de la marque **CONTENUR** pour la collecte des déchets de toutes les communes qui l'intègrent.

L'équipe commerciale de **CONTENUR** en France a réalisé une identification exhaustive de tous les circuits de collecte existants dans la zone et défini, avec l'aide des municipalités, la localisation des nouveaux points de collecte.

Le client à demandé des volumes de 2.200 litres et 3.200 litres, tant pour le modèle symétrique qu'asymétrique. Les conteneurs ont été livrés totalement personnalisés, conformément aux exigences de la communauté d'agglomération. Ils portent un numéro, des bandes réfléchissantes avant et arrière, un autocollant de stationnement interdit et sur le corps un autocollant qui inclut les instructions pour le tri des déchets à déposer.

Au cours des quatre dernières années, la communauté d'agglomération de l'Ouest Rodhanien (COR) a progressivement adopté un système de collecte plus efficace et plus respectueux de l'environnement. Le système à chargement latéral est par conséquent le plus adapté à cette évolution, car il permet de regrouper les points de collecte, d'économiser du temps et de réduire le nombre de véhicules sur les circuits, ce qui se traduit par une réduction des niveaux d'émissions de CO_2 et de l'empreinte carbone potentielle générée par l'activité.

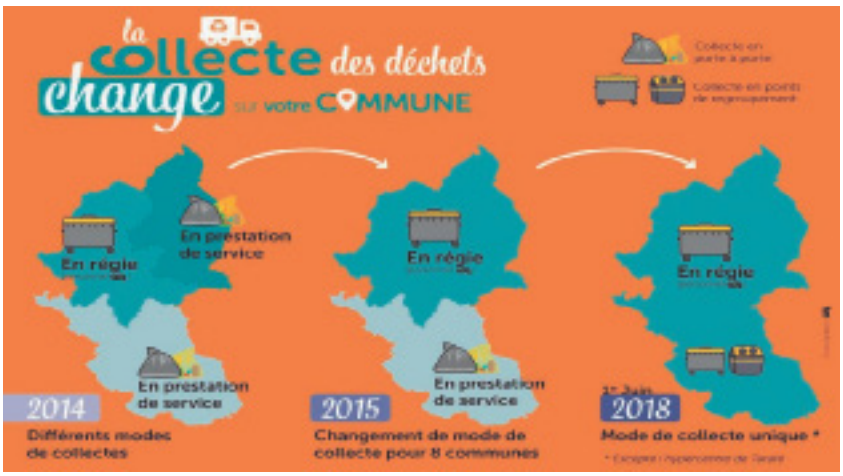

Évolution au cours des dernières années du système de recyclage de la communauté d'agglomération de l'Ouest Rhodanien (COR)

Nouvelle livraison de conteneurs pour la communauté d'agglomération de Les Sables d'Olonne

Vue aérienne des Sables-d'Olonne

Au mois de janvier dernier, **CONTENUR** a remporté l'appel d'offres pour la fourniture et la distribution de conteneurs à quatre roues pour la communauté d'agglomération de Les Sables d'Olonne, en Vendée. Dès la fin de l'été, la communauté d'agglomération formée par plus de 24 mille foyers disposera de conteneurs à chargement arrière de la marque **CONTENUR** destinés au tri sélectif des déchets.

Avec l'obtention de ce nouveau contrat public, **CONTENUR** renforce sa présence commerciale dans l'ouest de la France.

Marchés Allemagne

CONTENUR Deutschland remporte l'appel d'offres de la municipalité de Karlsruhe

Vue du Palais de Karlsruhe en Allemagne

CONTENUR a remporté l'appel d'offres de la municipalité de Karlsruhe. La ville, située dans le sud-est de l'Allemagne, est la capitale de la région de Baden et compte une population de près de trois cent mille habitants.

Après la fourniture l'année dernière de conteneurs à deux ou quatre roues, **CONTENUR** Deutschland a de nouveau remporté l'appel d'offres public pour la fourniture de conteneurs avec des capacités de 80, 120, 240 et 1.100 litres, qui seront répartis dans les principales zones de la commune.

Les conteneurs choisis ont été les modèles standard, sauf le conteneur de 1.100 litres avec couvercle courbé, doté d'un surcouvercle qui permet de limiter le volume de déchets à déposer.

Le contrat a une durée de deux ans, avec la possibilité de le prolonger deux années supplémentaires.

Premières unités à chargement latéral installées à Singapour

Le gouvernement de Singapour mène actuellement une expérience pilote avec des conteneurs à chargement latéral, pour laquelle il a choisi le modèle de 2 200 litres de **CONTENUR.** Une fois les essais achevés, au cours du premier semestre 2018, et après l'analyse de sa faisabilité, le gouvernement autorisera toutes les entreprises de gestion des déchets du pays à utiliser ce système pour la collecte des déchets recyclables.

L'expérience pilote est réalisée dans le district d'Ang Mo Kio situé dans le centre de la cité-État. Le gouvernement local a choisi le système à chargement latéral en vue de relever les défis liés à la durabilité que la gestion des déchets pose au pays asiatique. Ainsi, selon les prévisions, ce système devrait devenir en quelques années le plus utilisé pour la collecte des déchets solides à Singapour.

Après quelques mois, les retours sont très positifs, ce qui pourrait favoriser l'implantation d'unités supplémentaires dans un futur proche.

Conteneurs de 2.200 l modèle F installés à Singapour.

Démonstration du système de collecte des conteneurs à chargement latéral à Singapour.

ENTREPRISE LEADER

Plus de 220.000 unités à chargement latéral vendues depuis 2002.

PT Groen réalise le premier projet pilote de conteneurisation en Indonésie, avec des conteneurs enterrés de **CONTENUR**

CONTENUR en collaboration avec l'entreprise PT Groen Indonesia, travaille sur le premier projet pilote de conteneurisation enterrée du pays. Le projet pilote se compose de deux systèmes de conteneurs enterrés SCT3 qui seront installés dans le centre de la ville de Surabaya en Indonésie.

La durée du projet sera d'un an, et une fois sa faisabilité vérifiée, d'autres unités seront installées l'année suivante. Surabaya est la ville indonésienne où la sensibilisation à l'égard de la gestion des résidus est la plus élevée, elle cherche donc à faire œuvre de pionnière en matière de systèmes de conteneurisation et gestion des résidus.

C'est la principale raison pour laquelle les conteneurs enterrés ont été choisis, outre l'amélioration de l'aspect de la zone centrale de la ville.

Les systèmes SCT de **CONTENUR** se caractérisent pour leur robustesse et leur faible coût de maintenance. Ils ont été conçus pour une durée de vie minimale de 15 ans.

Responsables de PT Groen sur le stand de CONTENUR à l'Ifat 2018

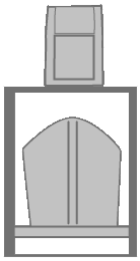

Système à chargement arrière

conteneurs enterrés

CONTENUR lance son activité commerciale en Inde

CONTENUR obtient la première fourniture de conteneurs à chargement arrière pour l'Inde.

La république de l'Inde est un pays d'Asie du Sud-Est qui compte plus de 1 240 millions d'habitants, ce qui en fait le deuxième pays le plus peuplé au monde. L'inde est une république fédérale constituée par 29 états et 7 territoires, la plus grande démocratie parlementaire du monde en nombre de citoyens ayant le droit de voter, et le sixième PIB nominal mondial.

L'entreprise de distribution à laquelle ont été fournis les conteneurs pour RSU a choisi les conteneurs à chargement arrière de 120, 240, 360, 660 et 1.100 litres. Elle les livrera dans les principales zones urbaines de Bombay, ainsi que dans les autres villes de l'état du Maharashtra et les états de Guyarat et Goa.

▲ *Vue de la ville de Manille (Philippines).*

CONTENUR lance son activité commerciale aux Philippines

CONTENUR a lancé son activité commerciale aux Philippines avec la fourniture de conteneurs de déchets. Il s'agit d'une étape supplémentaire de la stratégie de développement dans la région, avec une délégation dans la zone et une activité commerciale à Singapour, en Malaisie, en Indonésie, à Hong Kong, à Taïwan, au Myanmar et au Vietnam.

La république des Philippines est un pays insulaire d'Asie du Sud-Est, entre la mer de Chine méridionale et l'océan Pacifique. L'archipel est constitué de 7 107 îles, dont les principales sont Luçon, Visayas et Mindanao. La population s'élève à 102 millions d'habitants, ce qui en fait le onzième pays le plus peuplé au monde. Il est classé comme un pays récemment industrialisé et son économie a connu une croissance constante au cours des dernières décennies.

Les conteneurs sélectionnés présentent des capacités de 120, 240 et 660 litres, et ils seront distribués dans les districts centraux de la capitale, Manille. Par la suite, d'autres régions du pays en profiteront également.

Invités et représentants pendant la démonstration du système de conteneurisation enterré

CONTENUR UK soutient APSE pour sa première participation à un événement lié au marché de la collecte enterrée de déchets au Royaume-Uni

Vendredi dernier, 30 représentants d'organismes publics de tout le Royaume-Uni (y compris un représentant du Département de l'Environnement, l'Alimentation et des Affaires rurales) se sont rendus à Cambridge pour obtenir en savoir plus sur les avantages de la collecte de déchets enterrée et pour voir fonctionner le levage hydraulique et par grue d'unités enterrées fabriquées par **CONTENUR**.

Au cours des 2 dernières années, l'APSE a effectué des recherches très approfondies sur la façon dont les systèmes enterrés et les innovations technologiques, notamment les capteurs de niveau de remplissage, peuvent aider les pouvoirs publics à améliorer l'efficacité des services de collecte des déchets, tant domestiques que commerciaux.

Paddy Knowles, de l'APSE, a affirmé que “pour un premier événement, tout s'était parfaitement passé” et que “tous les commentaires et réactions avaient été très positifs”.

CONTENUR UK est un fournisseur de produits pour la collecte de déchets enterrée agréé par le gouvernement de l'aire métropolitaine de Cambridge. Il a travaillé en étroite collaboration avec les pouvoirs publics et le promoteur Countryside pour l'installation de deux nouveaux points de recyclage dans la ville.

CONTENUR UK obtient la première fourniture de conteneurs pour Finchpalm Environmental à Watford (Hertfordshire)

L'entreprise Finchpalm Environmental, spécialisées dans la collecte et l'élimination des déchets dans la zone de Londres et se alentours, a fait appel à CONTENUR pour sa première commande de conteneurs.

Après avoir mené des discussions avec **CONTENUR**, afin de déterminer le conteneur le plus adapté à ses besoins, Finchpalm Environmental a choisi le conteneur à chargement arrière à quatre roues de 660 litres, vert, avec thermo-impression sur le corps, et le logo de la société de couleur blanche. La première commande a été livrée dans le cours du mois de mai. Une deuxième livraison devrait avoir lieu au cours du second semestre, afin d'achever de remplacer les unités existantes là où leurs clients en ont besoin.

Finchpalm a cité « la qualité du produit, les relations avec le responsable de zone, la qualité du service prêté et les recommandations de sociétés similaires dans son secteur » comme étant les raisons clés qui les ont poussés à choisir **CONTENUR** UK Ltd comme fournisseur de confiance.

Conteneurs CONTENUR dans les mines d'Ostrava (République Tchèque).

Un bon début d'année pour **CONTENUR** en République tchèque

CONTENUR République Tchèque poursuit son développement commercial et continue à enrichir, de façon significative, le portefeuille de clients pendant le premier semestre de l'année.

De plus, la société a obtenu un nouveau contrat de fourniture pour Ostrava, la troisième ville du pays. Le client tchèque OZO Ostrava est l'une des plus grandes entreprises municipales de services du pays et il a choisi les conteneurs à deux roues de 180 litres, de couleur verte.

Par ailleurs, un assistant commercial s'est incorporé à la filiale, en vue de soutenir le réseau commercial et de répondre aux demandes du marché.

CONTENUR consolide sa position de leader en Ukraine

CONTENUR continue à consolider sa présence commerciale en Ukraine avec la distribution d'une nouvelle livraison de conteneurs pour la ville de Dnipropetrovsk, située dans l'est du pays. Le modèle choisi a été le même que celui fourni à la ville portuaire de Marioupol, à la fin de l'année dernière. Les conteneurs à chargement arrière de 1 100 litres, modèle standard, de couleur verte et avec une pédale pour l'ouverture du couvercle, seront distribués dans les principales zones urbaines de la ville.

CONTENUR lance son activité commerciale au Kazakhstan

CONTENUR prépare la première fourniture de conteneurs pour le Kazakhstan.
La société locale chargée de la collecte des déchets dans la ville de Karaganda, située dans l'aire métropolitaine d'Astana, la capitale du pays, a commandé les premiers conteneurs à deux et quatre roues, modèle standard. La plus grande partie de la livraison a été envoyée depuis le centre de production de Getafe (Madrid), situé à plus sept mille kilomètres de la ville de destination.

CONTENÜR

CONTENUR travaille en faveur de l'économie circulaire

CONTENUR bouleverse sa stratégie pour la rendre plus durable, en visant un développement capable de satisfaire les besoins actuels sans restreindre les possibilités des générations futures.

C'est pour atteindre ces objectifs que la marque **CIRCLE® a été créée. Il s'agit d'un projet qui intègre les processus de fabrication de l'entreprise dans un modèle d'économie circulaire.**

La société souhaite rester à la tête de la transformation du marché, à travers un produit durable, avec un impact minimum sur l'environnement et capable de garantir à ses clients un recyclage de 100 % à la fin de sa durée de vie utile.

Qu'est-ce que CIRCLE®?

CIRCLE® est le concept qui synthétise et définit la stratégie, le positionnement, la façon d'agir, les obligations et les développements en matière de durabilité écologique de **CONTENUR**.

C'est ainsi que **CONTENUR** se positionne face aux demandes actuelles en matière d'économie circulaire, de recyclage, de développement et de tous les éléments qui se basent sur les recommandations de la Commission européenne concernant des sujets et des actions concrets en matière de durabilité écologique et recyclage des plastiques.

100% économie circulaire

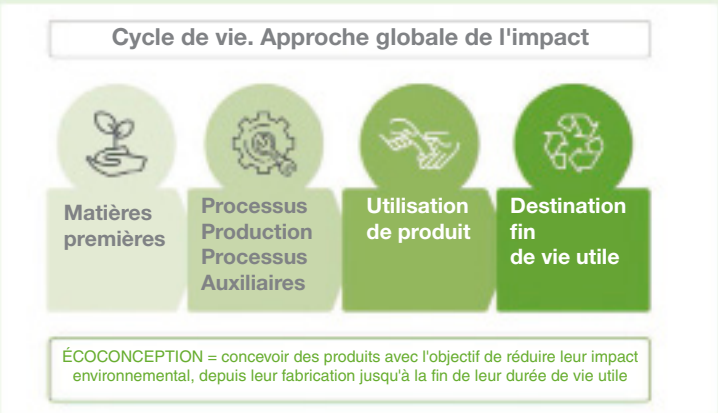

Quelles sont les bases de CIRCLE® ?

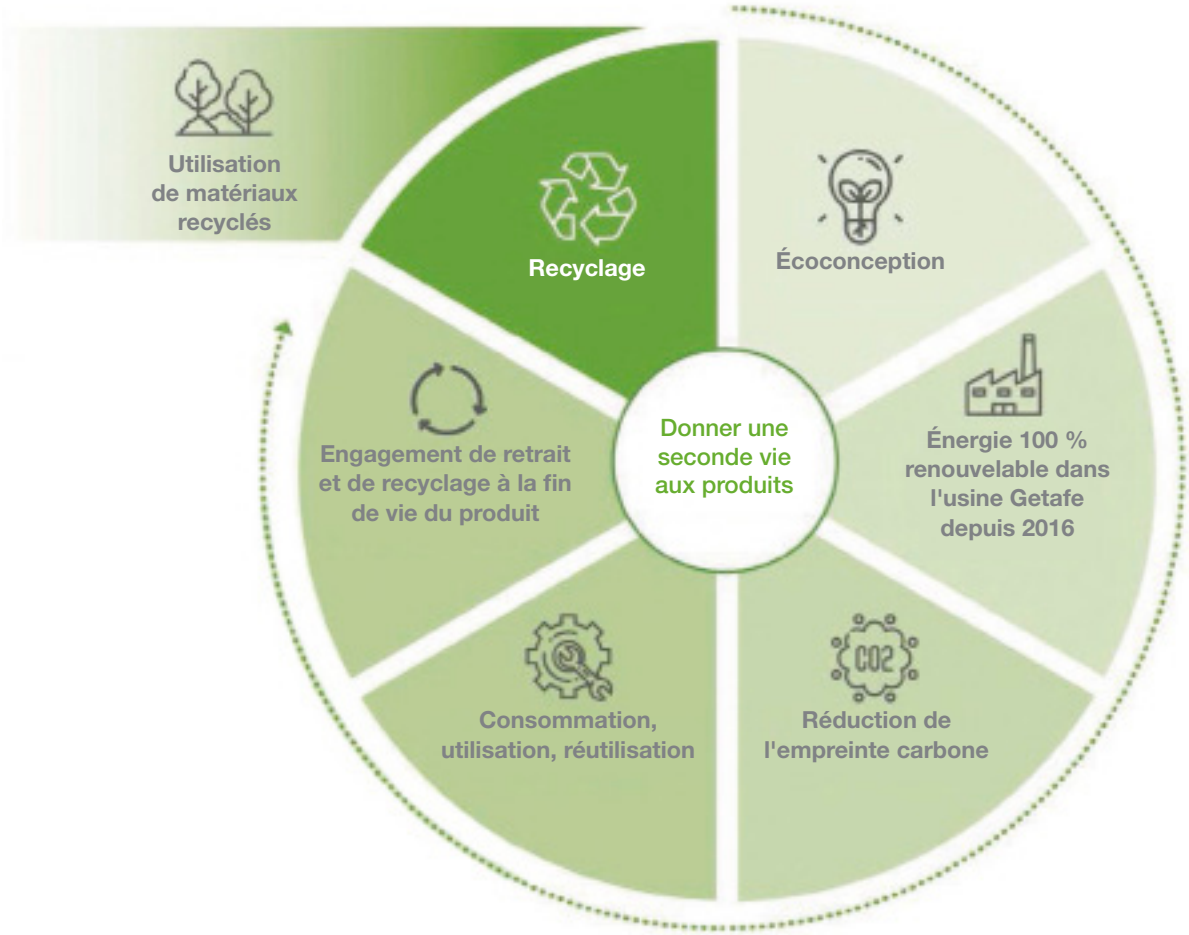

Engagements CIRCLE® à court et moyen terme

La Commission européenne a lancé récemment, en janvier 2018, la Stratégie européenne pour les plastiques dans une économie circulaire.

Pour répondre à cette stratégie, **CONTENUR** a décidé de concevoir et de signer un engagement volontaire qui comprend trois grands axes:

- **Produit:** En 2025, 60% du matériau utilisé pour fabriquer les conteneurs proviendra de matériaux recyclés.
- **Conception:** certification des standards d'écoconception de produit conformément à l'UNE-EN ISO 14006 en 2019.
- **Environnement:** mise en œuvre des recommandations du programme Operation Clean Sweep (OCS) pour réduire le déversement de granulés dans l'environnement. La conformité avec ce programme sera certifiée en 2019.

  Augmentation de l'efficacité des ressources. Certification des standards de gestion énergétique conformément à l'UNE-EN ISO 50001 en 2019.

Système à double couvercle pour des conteneurs à chargement arrière

CONTENUR a conçu un nouveau système à double couvercle pour les conteneurs à chargement arrière à deux roues, dont le but est de faciliter le dépôt des déchets par l'utilisateur. Le double couvercle permet à l'utilisateur d'accéder au conteneur tant par l'avant que par l'arrière, ce qui simplifie le dépôt des déchets.

Il dispose d'une poignée de fermeture qui permet au conteneur de rester fermé en permanence. La conception inclut un système exclusif d'insonorisation au moyen de ressorts, ce qui réduit l'empreinte sonore.

Ce nouvel accessoire est disponible pour des conteneurs de 180 et 240 litres.

Serrure EMZ pour des conteneurs à chargement latéral et bilatéral

CONTENUR présente le nouveau modèle de serrure électronique pour le contrôle de l'utilisateur du fabricant allemand EMZ. Ce modèle de serrure permet l'émission programmée et automatique de données à travers le système GPRS. Ainsi, il n'est plus nécessaire de s'approcher du conteneur pour télécharger les informations des registres générés par utilisation qui sont stockés dans le conteneur.

CONTENUR a choisi le fabricant allemand en raison de sa fiabilité et de son expérience du marché. Ce nouvel accessoire est disponible pour des conteneurs à chargement latéral et bilatéral.

Serrure électronique EMZ
Elle permet l'émission programmée et automatique des données.

Limiteur de volume pour des conteneurs à chargement bilatéral

CONTENUR a conçu le limiteur de volume pour les conteneurs à chargement bilatéral de 2 000 et 3 600 litres. Cet accessoire limite la taille des déchets à déposer.

Le limiteur de volume est toujours associé à une serrure électrique avec carte, ce qui permet d'établir la liste des utilisateurs qui utilisent le conteneur, la fréquence d'utilisation et la quantité de déchets générés par chaque utilisateur.

Conteneur à chargement bilatéral de 2.000 litres avec limiteur de volume

CONTENUR conservera la gestion des services d'entretien des conteneurs de la ville de Vigo

Service d'entretien des poubelles de Vigo (Pontevedra).

CONTENUR, la société leader des solutions intégrales de conteneurisation des déchets a obtenu le contrat d'entretien et de nettoyage des conteneurs de la fraction ordures ménagères, conteneurs enterrés, bornes d'hygiène canine et corbeilles à papier, y compris le vidage de celles-ci dans la ville de Vigo.

La durée de ce nouveau contrat sera de deux ans, remplaçant ainsi l'ancien service que **CONTENUR** prêtait dans cette ville depuis 16 ans.

L'offre retenue impliquera le renouvellement de plus de la moitié du parc et l'incorporation de plusieurs fourgonnettes électriques de dernière génération et de camions de lavage de conteneurs alimentés au GNC qui seront tous équipés de systèmes de contrôle par GPS.

Il faut également noter que **CONTENUR** maintiendra 100 % de son personnel spécialisé, améliorera la fréquence de nettoyage par rapport au service précédent dans certains cas et apportera des innovations technologiques aux conteneurs existants dans la ville, avec l'installation de TAG qui permettront d'identifier le parc de conteneurs.

Maintenance d'aires de jeux pour enfants

CONTENUR consolide sa position de leader sur le marché, non seulement dans la fabrication de produits, mais encore dans la prestation de services associés, notamment de maintenance, pour un nombre croissant de villes.

Les municipalités de Sestao, Getxo et Saint-Sébastien ont adjugé à **CONTENUR** les contrats de prestation de services d'inspection et de maintenance de leurs aires de jeux pour enfants. Les contrats de maintenance de Sestao et Getxo incluent 25 et 45 parcs pour les enfants respectivement. Les deux contrats ont une durée de 2 ans, avec possibilité de prolongement de 2 ans supplémentaires.

Dans le cas de Saint-Sébastien, le service de maintenance est complété par l'inspection prévue dans la norme UNE EN 1176-7:2008, qui consiste à réaliser des contrôles visuels, fonctionnels et principaux, ainsi que le maintien de la propreté des aires de jeux et des équipements, la maintenance préventive et la maintenance corrective.

Les installations à inspecter sont au nombre de 152, et la durée du contrat est d'un an, avec la possibilité de le renouveler un an de plus.

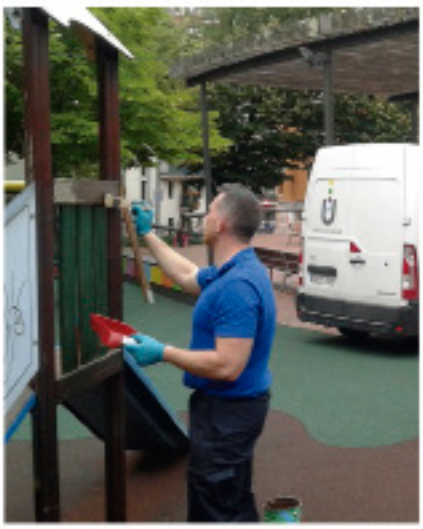

Travaux d'entretien et d'adaptation des parcs pour enfants à Sestao et Saint-Sébastien

Rénovation et amélioration réalisées par CONTENUR dans les parcs et aires de jeux pour enfants de Tolède

CONTENUR achève les tâches d'amélioration de 26 aires de jeux pour enfants et d'un espace "street workout" à Tolède

La conseillère municipale chargée des Travaux et des Services publics environnementaux de la municipalité de Tolède, Noelia de la Cruz, a découvert récemment les résultats de l'amélioration et rénovation de deux aires de jeux pour enfants et d'un nouvel espace «street workout» dans le parc El Crucero dans le quartier de San Antón.

Mme Noelia de la Cruz a rappelé que ces interventions, qui ont concerné un total de 27 parc et aires de jeux pour les enfants des quartiers Polígono et Buenavista, "constituent la suite des travaux réalisés l'année dernière, car l'amélioration et la rénovation des aires de jeux pour enfants de la ville figurent parmi les principales demandes présentées à l'équipe municipale".

Dans le quartier de Buenavista, **CONTENUR** a mis en adéquation les espaces de jeux des parcs de Bélgica, Nara, Los Chopos, Aquisgrán, Atenas, la place de los Vecinos et El Crucero. Dans ce dernier parc, **CONTENUR** a rénové deux aires de jeux, afin d'adapter les espaces à la nouvelle réglementation sur la sécurité dans les parcs pour enfants, qui établit des mesures de sécurité nécessaires pour la fabrication, l'installation, l'inspection et l'entretien de ce type d'espace.

Par ailleurs, **CONTENUR** se chargera également de l'entretien de l'espace «street workout» ouvert dans le parc d'El Crucero, dédié à la réalisation d'une activité physique en ville dans le cadre de cette modalité sportive née à Brooklyn.

La rénovation et les améliorations apportées aux parcs et aux aires de jeux pour le enfants s'inscrivent dans le cadre du Plan d'investissements annoncé par la mairesse de Tolède, Milagros Tolón, au mois de septembre dernier. Le but est de faciliter la vie quotidienne des citoyens.

Nouvelles incorporations

Alejandro López-uazo
Ingénieur procédés

Il a rejoint **CONTENUR** en tant qu'ingénieur des procédés. Alejandro est ingénieur industriel diplômé de l'Université de Valladolid. Il possède plus de 12 ans d'expérience dans divers secteurs industriels, notamment l'aéronautique ou la métallurgie de l'aluminium.

Jared Arroyo
Technicien TI

Il a rejoint **CONTENUR** en tant que technicien TI. Jared est ingénieur industriel diplômé de l'Université de Malaga. Il a travaillé dans plusieurs entreprises en tant que consultant de bases de données cloud. Chez **CONTENUR**, il exercera les fonctions d'amélioration et de maintenance de CRM et de soutien à l'assistance technique des utilisateurs.

Arturo Alonso
Gérant commercial Zone centre

Il a rejoint **CONTENUR** en tant que gérant de zone de la zone centre de l'Espagne. Arturo est ingénieur en génie forestier diplômé de l'Université Polytechnique de Madrid. Il dispose d'une longue expérience en tant que gérant commercial, dans le cadre de laquelle il a réalisé des tâches de gestion de portefeuille de clients, des offres et des rapports commerciaux, et a été responsable des ventes.

Kelsie Greatorex
Assistante commerciale

Elle a rejoint le groupe **CONTENUR** en tant qu'assistante commerciale pour les zones sud et centre du Royaume-Uni. Kelsie compte deux années d'expérience dans le domaine commercial, assistance et conseil aux clients.

Santiago Pérez Alonso
Technicien R+D

Il a rejoint le groupe **CONTENUR** en tant que technicien du département de développement. Santiago est ingénieur en design industriel et développement de produit diplômé de l'Université Polytechnique de Madrid et possède un master d'ingénieur en design industriel.

Maria del Mar Cerrillo Valverde
Assistante de Controller

Elle a rejoint le groupe **CONTENUR** en tant qu'assistante Controller. Maria del Mar est titulaire d'une licence en économie et possède un master dans cette spécialité délivré par l'Université Complutense de Madrid. Elle a acquis une partie de son expérience professionnelle dans des entreprises installées à l'étranger et dans de grandes multinationales.

Ana Ruíz León
Technicienne en marketing

Elle a rejoint **CONTENUR** en tant que technicienne marketing et communication. Ana est diplômée en journalisme et possède un master en direction de la communication et marketing numérique. Elle a travaillé dans des multinationales du secteur des déchets, de l'eau et de l'énergie.

Edyta Zgłobica
Assistante commerciale

Elle a rejoint **CONTENUR** Pologne en tant qu'assistante commerciale pour le marché d'Europe de l'Est et allemand. Edyta est titulaire d'une licence en études germaniques et possède une vaste expérience en tant qu'assistante de direction.

Bernadeta Kieszek
Assistante commerciale

Elle a rejoint le groupe **CONTENUR** en tant qu'assistante commerciale en Pologne. Bernadeta a fait des études d'assistante de direction et marketing. Elle possède de l'expérience dans la supervision des clients et en marketing.

Nouvelles incorporations

Maria del Carmen Calderón Márquez

Responsable de la qualité

Elle a rejoint **CONTENUR** en tant que responsable de la qualité dans le secteur des conteneurs enterrés. Elle est titulaire d'une licence en sciences de l'environnement délivrée par l'université de Cordoue et compte plus de cinq ans d'expérience à des postes similaires. Elle a ainsi travaillé au maintien du système de qualité, géré les réclamations des clients et des fournisseurs, et contrôlé les sous-traitants.

Sebastián Sandoval Duque

Technicien R+D

Il a rejoint le groupe **CONTENUR** en tant qu'ingénieur en design industriel au sein du département de développement. Il est ingénieur en design industriel et développement de produit diplômé de l'Université Polytechnique de Madrid et possède un master en illustration numérique délivré par l'École de dessin professionnel. Il a mené une carrière professionnelle de créatif et de concepteur graphique à des postes comme illustrateur 2D et ingénieur pour divers projets de publicité et image.

Martina Nedbalova

Assistante commerciale
République tchèque et Slovaquie

Elle a rejoint le groupe **CONTENUR** en tant qu'assistante commerciale pour le marché de la Slovaquie et de la République tchèque. Martina a fait des études de commerce international et possède plus de dix ans d'expérience dans le secteur commercial.

Claire Lavin

Assistante commerciale
CONTENUR UK

Elle a rejoint **CONTENUR** en tant qu'assistante commerciale pour le marché anglais. Claire est titulaire d'une licence en sciences politiques et en langues européennes, et possède plus de 25 ans d'expérience dans les domaines de l'assistance clientèle et l'exportation.

Katarzyna Otfinowska

Assistante logistique

Elle a rejoint **CONTENUR** Pologne en tant qu'assistante logistique. Elle a étudié la distribution et la logistique commerciale. Elle dispose de plus de 3 ans d'expérience à des fonctions comme réception des livraisons des matériaux et des accessoires, préparation d'ordres de production et supervision de la préparation adéquate des commandes.

Krystel Taupin

Gérante commerciale

Elle a rejoint **CONTENUR** France en tant que gérant commercial de la région de Paris. Krystel est diplômée en linguistique et possède un MBA Executive délivré par l'École de commerce internationale EPSCI-ESSEC. Elle a travaillé en tant que chargée de clientèle pour cette zone pendant plus de 20 ans au sein du groupe français Plastic Omnium.

www.contenur.fr
3, RUE DE LA CLAIRE
Lyon 69009 - France