CONTENUR

Biuletyn nr 37

2015

01 INFORMACJA str.2

02 RYNKI str.4

03 WYDARZENIA str.12

04 AKTUALNOŚCI str.14

05 PRODUKTY str.16

06 DZIAŁ KADR str.18

>> 01 Informacja firmy

CONTENUR

CONTENUR prezentuje nową identyfikację wizualną jako czołowa firma w kompleksowych rozwiązaniach w zakresie systemów pojemników na odpady

CONTENUR – czołowe przedsiębiorstwo międzynarodowe w kompleksowych rozwiązaniach w zakresie pojemników dla miast – prezentuje nową identyfikację wizualną firmy.

Nowe logo ewoluowało od pozycji o typowo przemysłowym charakterze do bardziej miejskiej, uniwersalnej tożsamości.

Nowy wizerunek stanowi odzwierciedlenie głównych wartości, jakimi kieruje się firma: innowacyjności, jakości, niezawodności, usług i profesjonalizmu, elastyczności i wkomponowania w krajobraz miejski.

W ostatnich latach CONTENUR stał się trzecią firmą europejską w branży i rozpoczął działalność w krajach Ameryki Łacińskiej i Afryki.
Firma zamierza kontynuować proces ekspansji międzynarodowej za pomocą wejścia na kolejny rynek o wielkim potencjale rozwoju – kontynent azjatycki.

Wzrost CONTENUR idzie w parze z rozwojem innowacyjnych produktów i usług, dostosowanych do nowych potrzeb miast. Dorobek CONTENUR zawiera najnowsze wynalazki w dziedzinie innowacji stosowane w tego typu produktach, takie jak na przykład technologie kontroli i dostępu, systemy ułatwiające recykling itp.

CONTENUR

Elementy stawiające na Integrację

CONTENUR opracował projekt logotypu odzwierciedlający pozycjonowanie przedsiębiorstwa: nasza marka dostosowuje się do miejskiego krajobrazu, oferując kompleksowe rozwiązania przy jednoczesnym zobowiązaniu do wnoszenia wartości i dbałości o definiujące ją atrybuty takie jak jakość, niezawodność, solidność i trwałość.

Logotyp zawiera nazwę firmy jako podstawowy element, co umożliwia wykorzystanie ponad 30-letniego doświadczenia na rynku. Litera U jest graficznym odwzorowaniem pojemnika, a 4 koła symbolizują poszczególne rodzaje odpadów.

CONTENUR udoskonalił także strategię komunikacji, włączając innowacyjność jako punkt wyjścia dla wszystkich wprowadzanych na rynek narzędzi marketingowych. Doskonały przykład tej zmiany stanowi nowa strona internetowa firmy.

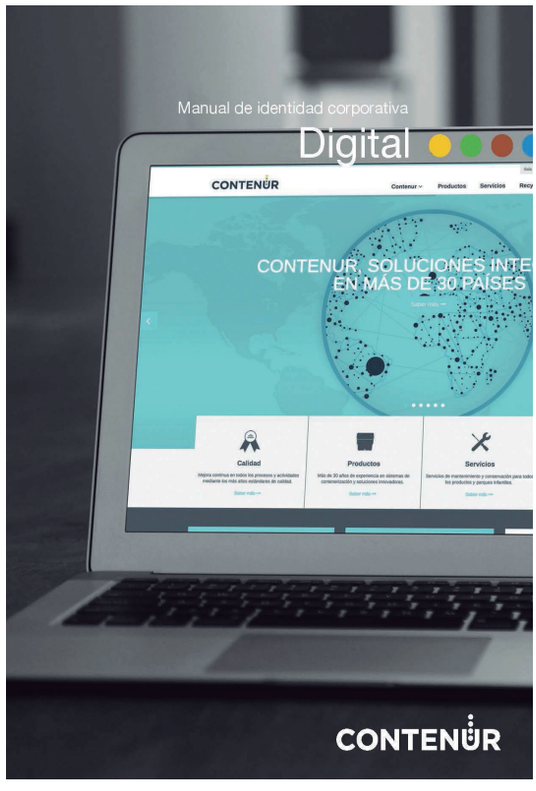

Nowy kontrakt w Marsylii na pojemniki z bocznym załadunkiem

W ostatnich latach najważniejsze miasta naszego globu przechodzą głęboką transformację. Dzięki rozprzestrzenieniu się nowych technologii obywatele znaleźli się w centrum podejmowania decyzji przez zarządy gmin.

Niektóre miasta, takie jak Marsylia, ewoluują w kierunku skuteczniejszej, efektywniejszej i bardziej zrównoważonej gospodarki.

Celem jest zredukowanie ilości odpadów – właśnie dlatego Marsylia zleciła CONTENUR instalację nowych pojemników z bocznym załadunkiem w wariantach o pojemności 2200 i 3200 litrów do selektywnej zbiórki odpadów organicznych, szkła, papieru, opakowań oraz łącznego recyklingu opakowań i papieru. Pojemniki wykonano w dedykowanej kolorystyce wybranej przez władze miasta.

Wywiad

Dyrektor działu ds. utrzymania czystości i porządku w Marsylii

Firma CONTENUR została wybrana w Marsylii jako dostawca 200 pojemników z bocznym załadunkiem. Marsylia to druga wspólnota miejska we Francji, skupiająca 18 gmin liczących razem ponad milion mieszkańców.

Mieliśmy okazję rozmawiać z dyrektorem działu ds. utrzymania czystości i porządku w Marsylii, panem Fabrice Bardisa, którego zakres kompetencji obejmuje między innymi zbiórkę odpadów i sprzątanie plaż.

Fabrice Bardisa w czasie rozmowy z CONTENUR

CONTENUR: Co było przyczyną zmiany, jaka zaszła w Marsylii?

Fabrice Bardisa: Społeczność Marsylii była bardzo niezadowolona z powodu brudu i nieporządku na ulicach, szukaliśmy rozwiązania tego problemu i znaleźliśmy je w pojemnikach o dużej pojemności. Pewnego dnia jeden z dostawców przyjechał zaprezentować nam wariant pojemnika, który obecnie znajduje się w drugiej dzielnicy. Interesowały nas szczególnie pojemniki z bocznym załadunkiem.

Wypróbowaliśmy pojemniki, które ogólnie spotkały się z bardzo dobrym przyjęciem. Nowy prezydent miasta zażyczył sobie, żebyśmy przyspieszyli tę sprawę i zakończyli próby. Wcześniej umieściliśmy pięćdziesiąt pojemników w dolnej części miasta. Właśnie dlatego przeprowadziliśmy selekcję wśród wielu dostawców aby zakończyć ten projekt i wybraliśmy firmę CONTENUR.

C: Czy mógłby Pan przytoczyć nam szczegółową opinię użytkowników i techników na temat pojemników z bocznym załadunkiem?

F.B: Technicy podkreślali, że opróżnianie tego typu pojemników jest łatwiejsze niż innych, a mieszkańcy stwierdzili, że dzięki zastąpieniu małych pojemników dużymi otoczenie jest znacznie czystsze.

Powyższe w połączeniu z jednorodnym charakterem domowych opadów umożliwi nam uzyskanie dużo lepszych wyników w porównaniu z zakładanymi celami zbiórki i recyklingu.

C: Czy obecnie macie Państwo jakieś cele do zrealizowania w zakresie zbiórki odpadów?

F.B: Obecnie naszym głównym celem jest uzyskanie 7% redukcji w zakresie odpadów domowych na rok 2016.

C: Wiele osób twierdzi, że skoro Marsylii udało się, to wszystkim może się udać...

F.B: Należymy do DPU (Planu Sprzątania), jesteśmy wymieniani jako gmina, która się zmienia i zmierza w dobrym kierunku, tak jak to miało miejsce w Barcelonie w latach 90 – dziś sprzątanie i zbiórka odpadów są obecne we wszystkich projektach.

Marsylczycy nie zmielili się jeszcze wystarczająco, jeżeli weźmiemy pod uwagę cele na poziomie Unii Europejskiej, jednak Marsylia ewoluuje.

>> Działalność w Brazyli

Contemar instaluje w Rio de Janeiro nowe pojemniki podziemne

Nowe pojemniki podziemne zainstalowane w Rio de Janeiro są już w użytku. Nowy system zbiórki odpadów został zainstalowany w gminie Barra Mansa – strefie z licznymi restauracjami i punktami handlowymi.

Duże ilości odpadów gromadzonych na ulicach były powodem do zmartwienia dla mieszkańców gminy, którzy współpracują, aby rozwiązać ten problem. Koncepcja segregacji i klasyfikacji odpadów cieszy się coraz większym powodzeniem u mieszkańców tej miejscowości, coraz chętniej uczestniczących w recyklingu.

Contemar Ambiental otwiera nowy oddział serwisowy w Indaiatuba

Brazylijskie przedsiębiorstwo dokonało w regionie Indaiatuba inauguracji nowego oddziału – w którym serwisowanych będzie około piętnastu tysięcy pojemników – w celu udoskonalenia usług świadczonych w regionie Sao Paulo, w którym Contemar zawarł najwięcej umów na serwis pojemników. Szczególnie ważne są prace w zakresie wstępnego mycia i konserwacji pojemników, którym poddana zostanie jedna z największych w tych okolicach flot pojemników, znajdująca się w jednym z najważniejszych brazylijskich miast – Campinas.

Za pomocą otwarcia nowego oddziału serwisowego Contemar zamierza szybciej i sprawniej realizować nowe umowy zawarte w regionie w przyszłości.

Pozytywna opinia o Contemar Ambiental w regionie Campinas

Campinas – jedno z najludniejszych brazylijskich miast, w którym Contemar świadczy usługi w zakresie mycia i konserwacji pojemników – oceniło pozytywnie pracę brazylijskiej firmy w regionie.

W celu zmierzenia poziomu zadowolenia mieszkańców Campinas z usług mycia i konserwacji pojemników Contemar przeprowadził w regionie ankietę mierzącą poziom satysfakcji. Uzyskane wyniki stanowią dowód na to, że firma dobrze wykonuje swoją pracę w mieście, ponieważ 95% ankietowanych popiera usługi zbiórki odpadów za pomocą pojemników, a 97% twierdzi, że zyskują one na skuteczności, jeżeli do ich świadczenia wykorzystywane są specjalne pojemniki na odpady. Ponadto ta usługa publiczna otrzymała najwyższą ocenę pozytywną – aż 96% – w porównaniu do 71% uzyskanych przez usługi drogowe w zakresie utrzymywania czystości i porządku na ulicach, placach oraz strefach i obiektach wspólnych.

CONTENUR rozpoczyna działalność handlową w Singapurze

CONTENUR – lider w dostarczaniu kompleksowych rozwiązań w miastach w zakresie systemów pojemników do zbiórki odpadów komunalnych – rozpoczął działalność handlową w Singapurze, realizując dostawy pojemników. Jest to pierwszy krok na drodze strategii wzrostu CONTENUR w regionie. Firma ma zamiar otworzyć wkrótce oddział handlowy w tym kraju oraz rozpocząć działalność w innych krajach w regionie takich jak Tajlandia i Malezja.

Singapur jako miasto z drugim najważniejszym portem morskim na świecie jest postrzegany przez CONTENUR jako newralgiczny punkt w Azji oraz jako jeden z regionów o największym potencjale rynkowym i największych perspektywach wzrostu na przyszłość w skali świata z punktu widzenia działalności firmy.

Przedsiębiorstwo, któremu dostarczono pojemniki, zainstaluje je na całym terytorium azjatyckiego kraju.

CONTENUR umacnia swoją pozycję na Węgrzech

Kilka węgierskich miast wybrało pojemniki marki CONTENUR do zainstalowania na terenie swoich gmin. Do położonej na północy kraju miejscowości Salgótarján – stolicy hrabstwa Nógrád – dostarczono pojemniki o pojemności 1100 litrów ze standardową półokrągłą pokrywą. Ten sam wariant został dostarczony do miasta Tatabanya – największej gminy na terenie hrabstwa Komárom-Esztergom – znajdującego się o 60 kilometrów od stolicy państwa Budapesztu.

Natomiast słynące z upraw winorośli i leżące na północnym zachodzie kraju miasto Tokaj wybrało nasze pojemniki o pojemności 120 litrów.

Tym samym Węgry stały się strategicznym krajem w obrębie rynku wschodnioeuropejskiego dla CONTENUR.

Nowe umowy na Litwie

CONTENUR zdobył nowe kontrakty na dostawę pojemników na całym terytorium Litwy.

Do położonego na wschodzie kraju miasta Onikszty dostarczono pojemniki o pojemności 240 litrów w wariancie standardowym, natomiast położone na północnym zachodzie miasto Okmiany – centrum administracyjne regionu Nowe Okmiany – postanowiło uzupełnić swoją flotę pojemników o warianty o pojemności 120 i 240 litrów.

Z drugiej strony leżąca nad brzegiem Bałtyku Kłajpeda jako pierwsze litewskie miasto wybrała pojemniki podziemne z rozładunkiem HDS marki CONTENUR.

Klientem finalnym był Uniwersytet w Kłajpedzie, który zdecydował się ten rodzaj pojemników z uwagi na doskonale dopasowaną do kampusu estetykę, podkreślającą nowoczesny wizerunek, jakim szczyci się uczelnia.

CONTENUR w Gabonie

Dział eksportu wykonał kolejny krok w kierunku rozszerzenia działalności handlowej CONTENUR na rynki międzynarodowe dzięki dostawie nowych pojemników do środkowoafrykańskiego Gabonu.

Pojemniki marki CONTENUR przeznaczono do zainstalowania w stolicy kraju – Libreville.

Wybrano pojemniki o pojemności 1100 litrów z klapą w okrągłej pokrywie, kosze na śmieci o pojemności 120 i 240 litrów oraz kosz DIN.

Obecność CONTENUR w Gabonie to część strategii rozszerzenia działalności na rynki międzynarodowe, rozwoju i obecności blisko klienta, która jest wdrażana przez firmę od wielu lat.

Obecność w Niemczech

CONTENUR wygrywa unijny przetarg w Abfallwirtschaftsbetriebes des Landkreises Esslingen. Wspólnota w Esslingen leży w regionie Stuttgartu w kraju związkowym Badenii-Wirtembergii. W jej skład wchodzą 44 gminy zamieszkałe przez około 512 000 osób.

Po zrealizowaniu w 2014 roku dostawy na pojemniki o pojemności 120 i 240 litrów CONTENUR Niemcy wygrały ponownie przetarg na dostawę pojemników dwu- i czterokołowych. Pojemniki o pojemności 120, 240 i 1100 litrów z klapą w pokrywie zostaną zainstalowane na terenie wspólnoty w latach 2015-2017.

Działalność w Chile

Gmina Quinta Normal na terenie prowincji Santiago de Chile wybrała pojemniki marki CONTENUR do zainstalowania na swoim terenie.

Model wybrany przez władze to pojemnik o pojemności 120 litrów, aczkolwiek dostarczono również pojemniki o pojemności 240, 360 i 1100 litrów.

Gmina chce przeznaczyć niektóre z pojemników do recyklingu w celu uświadomienia mieszkańcom korzyści, jakie może przynieść wspólnocie ta inicjatywa z zamiarem wprowadzenia tego systemu w pozostałej części chilijskiej prowincji.

>> System Recycla

CONTENUR prezentuje w Portugalii nową linię pojemników z bocznym załadunkiem oraz system Recycla

Prezentacja odbyła się w audytorium Lipor w miejscowości Bagium do Monte w północnej Portugalii.

System Recycla wykorzystuje nowe technologie i stosuje je do odpadów przeznaczonych do zbiórki po to, by władze samorządowe, przedsiębiorstwa komunalne oraz zwykli obywatele mieli większą kontrolę nad recyclingiem, a tym samym, aby mogli czerpać korzyści ze skuteczniejszej i bardziej oszczędnej gospodarki.

Miasto Sintra za pośrednictwem przedsiębiorstwa komunalnego HPEM (Higiene Pública - Empresa Municipal de Sintra) wypróbowało te nowe urządzenia jako pierwsza gmina w Portugalii, co przełożyło się na wzrost poziomu selektywnej zbiórki odpadów o ponad 40% wg informacji podanych przez byłego prezesa zarządu firmy HPEM, pana Rui Caetano.

Lorenzo Fernández – Dyrektor Handlowy na Europę Zachodnią w firmie CONTENUR – objaśnił technikom władz gminy, że inteligentna gospodarka odpadami to główna cecha projektu Recycla, którego celem jest wspomaganie gmin w realizacji założeń wyznaczonych przez Unię Europejską na rok 2020, to jest podniesienia wskaźnika recyklingu z 30 do 50%.

>> Nowe kontrakty w Hiszpanii

Pojemniki z bocznym załadunkiem w Pampelunie

CONTENUR wygrał przetarg na dostawę 2650 pojemników z bocznym załadunkiem do zbiórki odpadów organicznych, ogłoszony przez wspólnotę w Pampelunie.

Wspólnota okręgu Pampeluny powstała w 1982 roku pod nazwą Wspólnota Wodociągów w Okręgu Pampeluny, w wyniku decyzji Regionalnej Rady Nawarry, władz Pampeluny oraz lokalnych korporacji wywodzących się z Okręgu Pampeluna, które postanowiły stawić czoła problemom z usługami komunalnymi.

Wspólnota – która przed laty zdecydowała się na włączenie piątego rodzaju odpadów do swoich pojemników z tylnym załadunkiem – przeszła na system bocznego załadunku, aby ułatwić 350 000 mieszkańców Pampeluny dobrowolną selektywną zbiórkę odpadów organicznych.

Ta inicjatywa jest skierowana do dużych producentów odpadów organicznych i do ludności ogółem.

Dzięki temu obecnie wszyscy mieszkańcy uczestniczący w tej akcji będą dysponowali kluczem, który umożliwi im wrzucanie odpadów organicznych do któregokolwiek z 2650 specjalnych pojemników o pojemności 2200 litrów. Zakończenie instalacji przewidziano na luty 2016 roku.

>> Ogólnodostępność w Palencii

W Palencii piętnaście wspólnot przystało na odnowienie swojej floty pojemników. Firmie CONTENUR zlecono dostawę ogólnodostępnych pojemników o pojemności 800 litrów.

Od końca zeszłego roku Rada Palencii zapowiadała swoje zaangażowanie w ulepszanie zbiórki i gospodarki komunalnych odpadów stałych, a wg słów Mario Grandy, radcy ds. środowiska, „Rada jest niezwykle świadoma wagi tego problemu, a jednym z jej głównych celów jest praca nad udoskonalaniem jakości środowiska w naszej prowincji i wychodzenie naprzeciw potrzebom Prezydentów Wspólnot i burmistrzów dla usprawnienia działania systemu zbiórki odpadów”.

>> Usługi serwisowe w Kordobie

Przy zachowaniu minimalnej frekwencji mycia wynoszącej trzy razy w tygodniu w każdej strefie, CONTENUR-Recolte wykorzystuje do prac serwisowych przyjazne dla środowiska i najbardziej nowoczesne maszyny. Z drugiej strony 75% zatrudnionych pracowników stanowią osoby zagrożone wykluczeniem społecznym.

Poza sprzątaniem 2 700 000 metrów kwadratowych terenów zielonych i placów zabaw przedsiębiorstwo będące wykonawcą umowy zajmuje się konserwacją 165 placów zabaw i 12 miejskich stref do ćwiczeń na świeżym powietrzu promujących zdrowy tryb życia.

>> Integracyjny plac zabaw w miejscowości Coslada

Raúl López – burmistrz Coslady – w towarzystwie zastępców burmistrza, pana Fransisca Javiera Becerry i pani Marii Teresy Garcii Ferrer, zwiedził nowy integracyjny plac zabaw dla dzieci położony na brzegu jeziora La Rambla, zainstalowany przez CONTENUR.

Utworzenie tej nowej strefy – pierwszej tego typu na terenie gminy – stało się możliwe dzięki wspólnej pracy wykonanej przez wydział ds. usług socjalnych, rodziny i seniorów, wydział ds. środowiska oraz CONTENUR.

Pan Franscisco Becerra oraz pani Maria Teresa García Ferrer, zaznaczyli, że „głównym celem tych działań było stworzenie przestrzeni zabaw z elementami integracyjnymi, na której będą mogły bawić się razem dzieci pełno- i niepełnosprawne”.

>> Nowe umowy na pojemniki z bocznym załadunkiem w A

CONTEUR za pośrednictwem hiszpańskiego koncernu budowlano-usługowego Fomento de Construcciones y Contratas S.A. (FCC) dostarczył nowe warianty F pojemników z bocznym załadunkiem o pojemności 3200 i 2200 litrów na opakowania, papier, tekturę i odpady komunalne stałe do położonej na terenie prowincji Kadyks miejscowości Arcos de la Frontera.

Ten wariant cechuje bardziej nowoczesna estetyka niż poprzednie pojemniki, dzięki czemu doskonale pasuje do wyglądu miasta. Warto zaznaczyć, że otwór wrzutowy na odpady umieszczono na wysokości 1180 mm od podłoża, co pozwala na korzystanie z pojemnika osobom niepełnosprawnym. Jorge Gutierrez, dyrektor handlowy CONTENUR w Hiszpanii, podkreślił w czasie prezentacji pojemników w mieście, że nowe warianty „są bardziej wytrzymałe, doskonale dostosowane do miasta i niezwykle przyjazne dla środowiska”.

Wariant F z bocznym załadunkiem

Huelva i Ferrovial wybrały pojemniki najnowszej generacji marki CONTENUR

Do zainstalowania w centrum miasta i na deptakach wybrano model 1100 TC z klapą wrzutową w pokrywie. W kolorystyce dominują odcienie szarości dla łatwiejszego wkomponowania estetyki pojemników w krajobraz miejski. Zastosowanie półokrągłej pokrywy gwarantuje władzom miasta Huelva, że pojemniki pozostaną zamknięte, dzięki czemu odpady nie będą widoczne, zaś nieprzyjemne zapachy nie będą rozchodziły się z pojemników.

Również w centrum miasta stare kioski wrzutowe na wyspach z pojemnikami podziemnymi zostaną wymienione na model Europa marki CONTENUR. Nowe kioski mają powłokę z polietylenu wysokiej gęstości i wyposażono je w wewnętrzny mechanizm ze stali nierdzewnej, dzięki czemu wizerunek miasta zyska na nowoczesności.

W pozostałej części miasta zdecydowano się zainstalować pojemniki z bocznym załadunkiem. Za pomocą pojemników do zbiórki opakowań, papieru oraz – jako nowość – pojemników do zbiórki pozostałych odpadów Huelva zrobiła kolejny krok naprzód w systemie zbiórki komunalnych opadów stałych. Wybranym wariantem był nowy pojemnik C3200 F do zbiórki wszystkich trzech rodzajów odpadów. Dostawę ponad 1800 sztuk rozpoczęto w lutym 2015 roku.

Paleta kolorów – w której wyróżnia się ciemnoszary korpus w połączeniu z jasnoszarymi pokrywami – została dobrana specjalnie do potrzeb miasta Krzysztofa Kolumba. Poszczególne rodzaje odpadów są oznaczone za pomocą klasycznych kolorów: żółtego (opakowania), niebieskiego (papier) i szarego (odpady komunalne stałe). Barwy te są widoczne na bocznych taśmach i na kioskach wrzutowych, co pozwala na stworzenie nowoczesnego i innowacyjnego wizerunku zgodnego z oczekiwaniami miasta.

w Arcos de la Frontera i Santa Pola

Wariant D z bocznym załadunkiem

Położone na terenie prowincji Alicante miasto Santa Pola wymieniło niedawno swoją flotę pojemników metalowych na model D z bocznym załadunkiem o pojemności 3200 litrów produkcji firmy CONTENUR. Urbaser – firma odpowiedzialna za usługi czyszczenia i utrzymania czystości na terenie gminy – oraz władze miasta zdecydowały, że pojemnik marki CONTENUR z bocznym załadunkiem najlepiej pasuje do nowej estetyki miejscowości, a ponadto jest najłatwiejszy w obsłudze dla mieszkańców.

Podczas oficjalnej prezentacji nowych pojemników dyrektor Urbaser, pan Alberto Bleda, wymienił kilka zalet nowych pojemników, którym „nie szkodzi korozja spowodowana zasoleniem, co przekłada się na dłuższy okres użytkowania pojemników. Ponadto wyeliminowany zostaje problem hałasu przy wyrzucaniu śmieci, a to dlatego że zarówno pokrywę, jak i wierzchnią część pojemników wykonano z plastiku, dzięki czemu opuszczanie pokrywy przebiega ciszej”.

Nowe ogólnodostępne pojemniki w Vitorii

Władze Vitorii wraz z firmą FCC, odpowiedzialną za usługi czyszczenia i utrzymania czystości w tym baskijskim mieście, zajęły się wymianą aktualnej floty miejskich pojemników na odpady na ogólnodostępny wariant z bocznym załadunkiem marki CONTENUR.

Obecnie władze Vitorii zarządzają flotą liczącą około 750 pojemników do zbiórki papieru i tektury, 750 pojemników do zbiórki opakowań i około 1500 pojemników do zbiórki pozostałych odpadów. Zeszłego lata przedsiębiorstwo usług komunalnych FCC zobowiązało się do „dokonania wymiany wszystkich swoich pojemników w ciągu najbliższych ośmiu lat" po wygraniu (razem z firmą GMSM z Bilbao) gminnego przetargu na kontrakt na usługi czyszczenia i zbiórki odpadów w mieście.

Pan Borja Belandia – Radca ds. środowiska – objaśnił, że nowy wariant pojemnika instalowany w mieście „gwarantuje ogólnodostępność oraz stanowi duże udogodnienie dla osób niepełnosprawnych i dla ogółu społeczności. Rozmieścimy te nowe pojemniki w rozsądny, logiczny sposób i będziemy się starali umieścić jej w strategicznie wybranych miejscach tak, by każda osoba o ograniczonej sprawności ruchowej mogła korzystać z ogólnodostępnych pojemników w pobliżu swojego domu. Działamy w tym kierunku wszyscy razem – władze miasta, przedsiębiorstwo komunalne odpowiedzialne za zbiórkę odpadów oraz wykonawca umowy".

>> 03 Wydarzenia w firmie CONTENUR

CONTENUR na XXIII Dniach Technicznych ANEPMA

CONTENUR wziął udział w XXIII Dniach Technicznych Sektora Środowiska Naturalnego, zorganizowanych przez hiszpańskie Krajowe Stowarzyszenie Państwowych Firm z Sektora Środowiska Naturalnego (Asociación Nacional de Empresas Públicas de Medio Ambiente, ANEMPMA) w Algeciras. Na swoim stoisku firma przedstawiła klientom system RECYCLA.

Dni Techniczne – które odbyły się od 18 do 20 listopada na terenie Campo de Gibraltar – okazały się wielkim sukcesem pod względem liczby uczestników i zwiedzających. W czasie pierwszego dnia omówiono Państwowy Ramowy Plan Gospodarki Odpadami (Plan Estatal Marco de Gestión de Residuos, PEMAR) i poruszono zagadnienia związane z kosztami usług publicznych.

Drugi dzień miał bardziej międzynarodowy charakter dzięki wypowiedziom specjalistów z branży pochodzących z różnych krajów europejskich. Na sesji zamykającej skupiono się na zagadnieniach odpowiedzialności społecznej i zrównoważonego rozwoju w Hiszpanii oraz na scenie międzynarodowej.

Przez trzy dni na Algeciras skierowana była uwaga branży usług publicznych i gospodarki odpadami, zaś CONTENUR wziął aktywny udział w tych wydarzeniach.

CONTENUR wziął udział w targach MUNICIPALIA 2015

CONTENUR – międzynarodowa firma będącą liderem w kompleksowych rozwiązaniach w zakresie pojemników dla miast – uczestniczyła w targach Municipalia, które odbyły się na terenie centrum wystawowego w mieście Lleida w dniach od 13 do 16 października. Udział przedsiębiorstwa zakończył się wielkim sukcesem, zaś firmowe stoisko odwiedziło wielu klientów.

Jako główną nowość zaprezentowano system Recycla – nową koncepcję gospodarki odpadami komunalnymi. Zgodnie z jej założeniami można wykorzystać nowe technologie i zastosować je do odpadów przeznaczonych do zbiórki po to, by władze samorządowe, przedsiębiorstwa komunalne oraz zwykli obywatele mieli większą kontrolę nad recyclingiem, a tym samym, aby mogli czerpać korzyści ze skuteczniejszej i bardziej oszczędnej gospodarki, co ułatwia przestrzeganie unijnych przepisów w tym zakresie.

CONTENUR wziął udział w targach POLECO System 2015

CONTENUR Polska uczestniczył w październiku w targach POLECO System, odbywających co roku w Poznaniu. Tegoroczna edycja miała miejsce w dniach od 27 do 30 października i stała się doskonałą okazją do spotkania się z głównymi klientami firmy i zaprezentowania nowych produktów wykonanych w zakładzie produkcyjnym w położonym na południu Polski Mielcu. Klienci mogli podziwiać wysoką jakość pojemników czterokołowych i bardzo pozytywnie ocenili bogaty asortyment produktów firmy CONTENUR.

POLECO System to najważniejsze międzynarodowe targi w kraju w dziedzinie ochrony środowiska, zaś liczba zwiedzających oraz uczestników z zagranicy zwiększa się z każdym rokiem. Obecna edycja targów odbyła się na powierzchni 26 tysięcy metrów kwadratowych, podzielonych między ponad 520 wystawców, którzy przedstawili swoje ostatnie nowości w zakresie ochrony środowiska i zrównoważonego rozwoju.

CONTENUR podpisał swój pierwszy plan w sprawie równości

Plan w sprawie równości to uporządkowany zestaw działań podjętych po dokonaniu analizy sytuacji, służących osiągnięciu równego traktowania i równych możliwości zatrudnienia mężczyzn i kobiet oraz wyeliminowaniu dyskryminacji płciowej. Plan ustala konkretne cele do zrealizowania w zakresie równości, strategie i praktyki, jakie powinny zostać wdrożone dla ich osiągnięcia oraz tworzy skuteczne systemy monitorowania i oceny.

Pierwszy plan firmy CONTENUR obejmuje różne obszary działania dotyczące zaangażowania na rzecz równości kobiet i mężczyzn, dostępu, zatrudniania, klasyfikacji zawodowej, kształcenia, awansu i rozwoju zawodowego, pogodzenia życia osobistego i rodzinnego z pracą, oraz osobny punkt dotyczący zapobiegania mobbingowi w miejscu pracy, nękaniu psychicznemu i molestowaniu seksualnemu.

Plan zawiera propozycje w zakresie pozytywnych środków do realizacji ww. celów. Ponadto zaprojektowano też program monitorowania obejmujący roczne przeglądy celem dokonania oceny zakresu podjętych środków i zaprogramowania strategii na kolejny rok.

Plan będzie obowiązywał do roku 2017 i został podpisany przez pana Íñigo Querejeta, dyrektora naczelnego firmy CONTENUR oraz przez panią Susanę Dussaillant, sekretarz generalną związków zawodowych FITAG-UGT.

> “Plan dąży do zagwarantowania rzeczywistej równości szans kobiet i mężczyzn w firmie CONTENUR”

CONTENUR otrzymał nagrodę za innowacyjność

Magazyn Actualidad Económica – jak co roku – przyznał nagrody za 100 NAJLEPSZYCH POMYSŁÓW. Stanowią one wyraz uznania dla tych firm i osób, które w danym roku wprowadziły na hiszpański rynek produkty i usługi z nastawieniem na innowację jako kluczowy czynnik dla sukcesu firm.

Ceremonia wręczenia nagród za 100 najlepszych pomysłów odbyła się 14 maja w hotelu Ritz w Madrycie. (Nagrody są przyznawane nie tylko firmom międzynarodowym, ale także małym przedsiębiorstwom i młodym firmom stawiającym na innowację jako wyróżniający się element biznesu).

W imieniu CONTENUR nagrodę odebrał dyrektor handlowy na Hiszpanię, pan Jorge Gutierrez Molina.

CONTENUR otrzymał nagrodę za opracowanie pojemników z elementami SMART, usprawniającymi gospodarkę odpadami.

37 edycji uroczystości przewodniczył dyrektor czasopisma, Pan Miguel Ángel Belloso, który podkreślił znaczenie przedsiębiorczości i innowacji dla postępu gospodarczego.

Pięć firm zostało wyróżnionych przez jury w kategorii innowacyjności: Eroski, IDPSA Engineering & Robotics, Ipsos España, Ofita i CONTENUR. Nasza firma została uhonorowana za inteligentne pojemniki.

PREMIO ACTUALIDAD ECONOMICA 100 MEJORES IDEAS

>> 05 Produkty
CONTENUR

Nowości w zakresie produktów

Nowe pojemniki z tylnym załadunkiem o pojemności 80 i 180 litrów. CONTENUR wprowadza na rynek dwa nowe pojemniki z tylnym załadunkiem – model C80 o pojemności 80 litrów i ładunku nominalnym 32 kg oraz pojemnik C180 o pojemności 180 litrów i ładunku nominalnym 72 kg.

Nowe pojemniki stanowią dopełnienie asortymentu pojemników dwukołowych w zakresie pojemności jako odpowiedź na nowe potrzeby rynku.

CECHY PRODUKTU

JAKO

ERGONOMIA

FUNKCJONALNOŚĆ

>> Wyposażenie na miarę wszelkich potrzeb

Numeracja

Taśmy odblaskowe

Zamek

Chip elektroniczny

System wyciszania

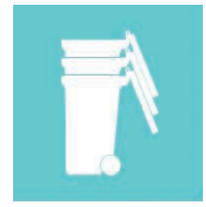

Łatwy do ustawienia w stosie

>> Dane techniczne

Wykonane z zastosowaniem technologii wtrysku polietylenu o wysokiej gęstości pojemniki są jednobarwne i cechują się odpornością na działanie promieniowania UV i wody.

Do produkcji pojemników wykorzystywane są materiały nadające się do recyklingu i przyjazne dla środowiska. Barwniki wykorzystane do wykonania tych produktów nie zawierają metali ciężkich.

Pojemniki mają różne warianty dostosowane do rodzaju odpadów: papier i tektura, szkło, opakowania z tworzyw sztucznych, odpady organiczne itp.

System odbioru DIN.

Poza ww. cechami pojemniki zawierają także:

Miejsce na personalizację na korpusie i pokrywie.

Oznaczenie CE stanowiące deklarację producenta, że poziom hałasu wytwarzanego przez pojemnik jest zgodny z wymogami dyrektywy Parlamentu Europejskiego nr 2000/14/WE i wynosi 79 decybeli.

Atest produktu został wystawiony przez TÜV Product Service GmbH zgodnie z normą EN 840: 2012 oraz specyfikacją RAL-GZ 951/1: 2013.

>> 06 Dział kadr

DOŁĄCZYLI DO NAS

Alejandro Barrio

CONTENUR ma nowego kierownika oddziału na rejon północnej Hiszpanii. Z wykształcenia jest inżynierem budownictwa ze specjalizacją w budownictwie cywilnym, ma również bogate doświadczenie uzyskane w czasie pracy w firmach świadczących usługi w zakresie ochrony środowiska.

Raúl Amérigo

Dołączył do CONTENUR jako kierownik handlowy na rynek azjatycki. Uzyskał dyplom magistra zarządzania komercyjnego i marketingu i ma rozległe doświadczenie zawodowe na rynku azjatyckim, na którym spędził większą część swojej kariery zawodowej.

María Retamero

Dołączyła do CONTENUR jako kierownik produktu „Qube”.
Ma bogate doświadczenie w zakresie zarządzania projektami rozwoju produktów, uzyskane w czasie pracy w firmach międzynarodowych.

Susana Díez

CONTENUR ma nową kierownik działu marketingu i komunikacji. Uzyskała stopień licencjata na kierunku administracji i zarządzania firmami, a ponadto ukończyła studia magisterskie na kierunku zarządzania marketingiem. Ma ponad dziesięcioletnie doświadczenie w kierowaniu działami marketingu i komunikacji w firmach międzynarodowych.

Gabriel Grabowski

Dołączył do CONTENUR jako dyrektor handlowy na Polskę. Gabriel z wykształcenia jest magistrem inżynierii środowiska i ukończył studia podyplomowe na kierunkach analizy finansowej i zarządzania sprzedażą. Ma bogate doświadczenie jako dyrektor handlowy w firmach międzynarodowych na rynkach B2B.

Delphine Peragut

Dołączyła do CONTENUR Francja jako przedstawiciel handlowy. Delphine ma bogate doświadczenie w branży przetwórstwa tworzyw sztucznych oraz rozległą wiedzę w dziedzinie realizacji zamówień publicznych na rzecz francuskiej administracji państwowej i francuskich przedsiębiorstw komunalnych.

Juan Manuel Horcas

CONTENUR ma nowego kierownika oddziału w Kordobie. Z wykształcenia jest inżynierem budownictwa ze specjalizacją w budownictwie cywilnym i ma bogate doświadczenie w pracy z przedsiębiorstwami komunalnymi.

Elena Jañez

Została nową kierownik działu ds. jakości i środowiska naturalnego Grupy CONTENUR. Elena uzyskała dyplom magistra na kierunku chemii, ponadto ukończyła studia MBA Executive i studia master na kierunku zarządzanie jakością i zapobieganie zagrożeniom w pracy. Ma ponad 15-letnie doświadczenie w pracy w dziale jakości w firmach międzynarodowych.

Daniel Calvo

Dołączył do Grupy CONTENUR jako kierownik działu zakupów. Uzyskał dyplom na kierunku zarządzania przedsiębiorstwami i ma bogate doświadczenie na stanowisku kierownika w firmach międzynarodowych z branży produktów masowej konsumpcji.

CONTENUR

www.contenur.pl

CONTENUR POLSKA
Ul. Wojska Polskiego 18
39-300 Mielec, Polska